Télé Loisirs

N°1730 PROGRAMMES
DU 27 AVRIL AU 3 MAI

PATRICK SÉBASTIEN SE LÂCHE

«J'ai été censuré!»

LA CASA DE PAPEL

QUE NOUS RÉSERVE LA SAISON 3?

NOTRE-DAME DE PARIS

Après le drame, comment reconstruire?

INTERVIEW EXCLUSIVE

Pour le premier anniversaire de **Burger Quiz** sur TMC, le patron reprend les commandes

Alain Chabat

«J'ai envie de tenter encore plus de choses!»

PRISMA MEDIA
M 03384 - 1730 - F: 1,40 €

Espagne: 1,80€
Port. Cont.: 2€
Maroc: 20 MAD
Tunisie: 3,2TND
Luxembourg: 1,60€

L'IDÉE, C'EST DE VOUS VENDRE MOINS D'ÉLECTRICITÉ.

Pour accompagner ses clients dans la transition énergétique, EDF développe des solutions conçues pour aider à consommer moins d'énergie.
Devenons l'énergie qui change tout.

EDF

Rejoignez-nous sur edf.fr/energie-efficace

L'énergie est notre avenir, économisons-la !

RCS PARIS 552 081 317

SOMMAIRE

Télé-Loisirs n° 1730 Programmes
du 27 avril au 3 mai 2019

18 ***La Casa de papel*** **va rouvrir ses portes!**

TÉLÉ

4 **Zapping** Les larmes de Stéphane Bern après l'incendie de Notre-Dame de Paris
6 **Courrier**
8 **Coulisses TV** La tendance est aux zombies et aux affaires de couples
12 **En couverture** Alain Chabat: «*Burger Quiz*, c'est une super cour de récré...»
14 **Société** La réforme du bac fait débat
16 **Événement** Comment Notre-Dame va-t-elle renaître de ses cendres?
18 **L'actu des séries** *La Casa de papel*: tout ce qui nous attend dans la saison 3
20 **SVOD** Notre sélection du meilleur des catalogues de vidéos à la demande
22 **Télé en replay** Le meilleur des programmes à rattraper

LOISIRS

110 **L'agenda** *Avengers: Endgame*, l'épilogue de la franchise de Marvel; *En attendant le jour*, le nouveau polar de Michael Connelly
112 **Cuisine** Ramenez votre fraise!
114 **Santé** Douleurs articulaires: stop aux idées reçues
116 **Forme** Cinq sports à pratiquer au printemps
118 **Vie quotidienne** Bien réussir son déménagement
120 **Télé pratique** La vidéo à la demande, comment ça marche?
121 **Jeux** 1000 cases, Sudoku, multijeu, mots fléchés...
127 **Le temps de rire**
128 **Stars** Non mais allô quoi! Nabilla est enceinte
130 **Horoscope**
131 **Bande dessinée** *Titeuf*

ÉDITO

Déjà un an que *Burger Quiz* a fait son grand retour sur TMC. Fidèle au jeu diffusé sur Canal+ en 2001, avec les équipes Mayo et Ketchup, les épreuves Nuggets, Sel ou Poivre, le Burger de la mort, et les Miams. Depuis, les audiences du mercredi soir de TMC sont au beau fixe. Dès la première, le ton était donné, avec notamment Moggle Home, parodie de publicités pour les assistants Google Home, et cette question: «Juif, arabe ou les deux?» **Aujourd'hui, seuls Alain Chabat et ses auteurs peuvent oser et réussir (!) à faire rire avec ce genre de questions.** De même, seul le réalisateur de *Didier* et *Astérix & Obélix: mission Cléopâtre* est capable de faire participer Catherine Deneuve, Marion Cotillard ou Vincent Cassel à un jeu télé. Mais l'homme-orchestre Chabat parle peu, et c'est après des mois de tractations que la rédaction a obtenu une interview. La bonne nouvelle: il aimerait tenter plus de choses, il réfléchit aussi à une saison 4 de *Burger Quiz*! Et si vous vous interrogez sur l'identité du Grand Miam, rendez-vous page 12… Alors, Alain, Chabat ou les deux? Les deux, et plutôt deux fois qu'une! Très bonne semaine à tous!

Thierry Masclot, rédacteur en chef

NOS COUPS DE CŒUR DE LA SEMAINE

SAMEDI p. 24
Coupe de France: les Rennais veulent conjurer le sort
▶ **SPORT.** *Football: Rennes/PSG* **France 2**

DIMANCHE p. 36
M. Pokora: «J'ai eu peur de ne jamais pouvoir revenir»
▶ **DIVERTISSEMENT.** *Vivement dimanche* **France 2**

LUNDI p. 48
Les cinq rôles iconiques de Marlon Brando
▶ **FILM.** *Sur les quais* **Arte**

MARDI p. 60
Un jeu musical complètement déjanté
▶ **JEU.** *Together, tous avec moi* **M6**

MERCREDI p. 72
Le canal du Midi fait peau neuve
▶ **MAGAZINE.** *Des racines et des ailes* **France 3**

JEUDI p. 84
Sylvie Testud: «Les migrants, ça pourrait être vous ou moi»
▶ **SÉRIE.** *Eden* **Arte**

VENDREDI p. 96
***Koh-Lanta*: ce que vous n'avez pas vu à la télé!**
▶ **JEU.** *Koh-Lanta* **TF1**

© RÉMY DELUZE ; ICON SPORT ; PICTURE ALLIANCE/DPA ; GETTY IMAGES/ISTOCKPHOTO ; SCREEN PROD/PHOTONONSTOP ; L. BRETON/M6 ; P. LE ROUX/ALP/TF1 ; NETFLIX ; V. ARCARO. **COUVERTURE:** E. JEANNERET/TF1 ; PIERRE-OLIVIER ; J.-M. BARRÈRE/HEMIS.FR ; NETFLIX.

Retrouvez votre bulletin d'abonnement en page 119 ou en ligne sur telmag.dub

Dans ce numéro figurent un encart opération post It collé sur la couverture pour une sélection d'abonnés; un encart national CHRIDAMI de 4 pages broché en p. 55 sur les kiosques pour une sélection de départements; un encart national ATLAS FOR MEN de 22 pages broché en p. 67 pour les kiosques et posé sur la 4e de couverture pour les abonnés; un encart tout-en-un WELCOME PACK posé sur la 4e de couverture pour une sélection d'abonnés; une lettre HAUSSE ADI posée sur la 4e de couverture pour une sélection d'abonnés.

ÉMOTION

JOURNAL DE 20 HEURES, 15/04 — France 2

Les larmes de Stéphane Bern

Stéphane Bern intervient dans le journal d'Anne-Sophie Lapix alors que la cathédrale Notre-Dame de Paris est en flammes depuis plus d'une heure : « C'est l'image de la France, c'est un symbole, c'est connu dans le monde entier : 14 millions de visiteurs chaque année ! *[…]* C'est quelque chose d'insupportable pour nous, Français. C'est vraiment l'image de notre pays, quelque chose qui nous touche au cœur. *[…]* On se sent tous meurtris », ajoute le monsieur histoire de France 2, des trémolos dans la voix et les larmes aux yeux.

WEEK-END PREMIÈRE, 13/04 — BFMTV

Le foot victime de racisme

78e minute de la rencontre de Ligue 1 entre Dijon et Amiens. Des cris racistes visant le capitaine amiénois Prince Gouano s'échappent des tribunes. À la demande du joueur, l'arbitre interrompt le match sur-le-champ. La rencontre reprendra quelques minutes plus tard, mais la tension restera très tendue dans le stade, jusqu'à ce que résonne le coup de sifflet final, sur un score (anecdotique) de 0 à 0.

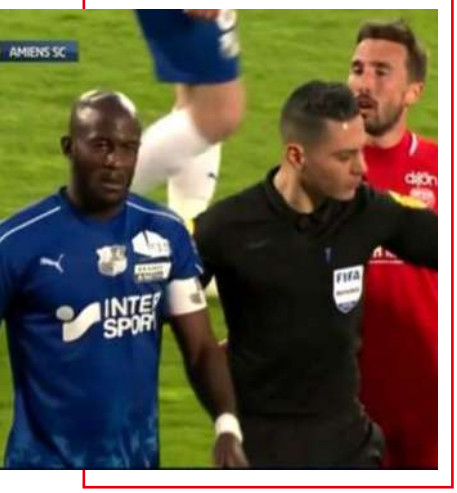

ON N'EST PAS COUCHÉ, 13/04 — France 2

Liliane Rovère face à l'antisémitisme

L'invitée de Laurent Ruquier conte une histoire vécue durant la Seconde Guerre mondiale : « Petite, j'étais dans un square, et une petite fille demandait à tout le monde : "Qui est juif ? Toi, t'es juif ?" Tout le monde disait non, sauf moi. Elle m'a virée en me disant : "Mes parents m'ont dit de ne pas jouer avec les juifs, tu sors !" »

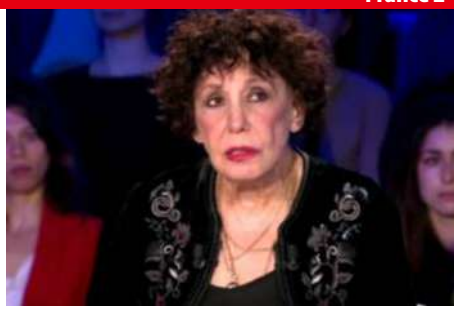

C À VOUS, 15/04 — France 5

« Vous imaginez pour moi la blessure d'avoir mis quelqu'un comme ça en avant ? »

Le présentateur des *12 Coups de midi*, Jean-Luc Reichmann, fait part de son dégoût face à l'affaire Christian Quesada. Le plus grand champion de son jeu est écroué pour détention d'images pédopornographiques depuis le 27 mars.

LES TERRIENS DU SAMEDI !, 13/04 — C8

Une étonnante découverte

Sur le plateau de Thierry Ardisson, Roselyne Bachelot révèle la très étrange découverte qu'elle a faite dans son bureau de l'Assemblée nationale : « J'ai trouvé un énorme godemiché coincé derrière le frigo et des revues pornographiques. J'ai gardé les revues, mais il me fallait me débarrasser de l'outil ! » lance-t-elle devant un public hilare.

© CAPTURES.

E.Leclerc

TOUT CE QUI COMPTE POUR VOUS
EXISTE À PRIX E.LECLERC

>> DU 24 AVRIL AU <<
>>> 4 MAI 2019 <<<

TOUT EST COMPACT, MÊME SON PRIX.

98,90 €

POUSSETTE ULTRA COMPACTE
TEENY

Safety 1st

De la naissance à 15 kg (3 ans environ)
Poids poussette : 5,60 kg
Inclinaison du dossier par sangles.

Sac de transport inclus

Pliage ultra compact

Pour connaître la liste des magasins participants, les dates et les modalités, appelez : ALLO E.Leclerc N°Cristal 09 69 32 42 52 APPEL NON SURTAXÉ
Du lundi au samedi de 8 h 30 à 19 h sauf les jours fériés et de 8 h 30 à 18 h les veilles de jours fériés.

GALEC – 26 QUAI MARCEL BOYER – 94200 IVRY-SUR-SEINE. 642 007 991 RCS CRÉTEIL.

COURRIER Télé-Loisirs, Service lecteurs, 13, rue Henri-Barbusse, 92624 Gennevilliers Cedex
E-MAIL lecteurstl@prismamedia.com **INTERNET** Tele-Loisirs.fr (rubrique Contact)

Jack Dalton (George Eads) et MacGyver (Lucas Till).

Une série de génie

Dès la première saison, je suis devenue accro à *MacGyver* sur M6. Ce remake de la série du même nom qui a plus de 30 ans ne démérite pas. Des enquêtes passionnantes, des cascades en veux-tu en voilà, de l'humour, et surtout le sexy Lucas Till qui joue à merveille cet enquêteur. Cette troisième saison s'améliore et innove à chaque épisode. Ceux qui la critiquent n'ont qu'à zapper. ***Chantal***

LES COUPS DE CŒUR

Finançons la recherche !

Non, le sida n'a pas disparu et le virus fait encore de nombreuses victimes à travers le monde. À ce titre, je félicite France 2 pour sa soirée, *Les 40 ans de Starmania : les stars chantent pour le Sidaction.* Le nerf de la guerre, c'est l'argent. Donc continuons à donner aux chercheurs. ***Anaïs***

Des interviews judicieuses

Le matin, je suis les interviews politiques

de Christophe Jakubyszyn sur LCI. Ce journaliste intervient aussi sur TF1, et pour moi, il est le meilleur. Il pose des questions pertinentes, et laisse répondre ses invités, ce qui est très rare de nos jours. ***Carole***

Chapeau de paille et bottes

Allez, avec les beaux jours qui reviennent, c'est le moment pour tous les amoureux des jardins de ressortir pelles, arrosoirs et râteaux. Dans le magazine de France 3, *Côté jardins,* Jamy Gourmaud donne de nombreuses astuces pour que nos espaces verts et balcons fleurissent. ***Arnaud***

LES COUPS DE GUEULE

Des quinquas qui jouent aux ados

Je suis tombé par hasard sur la série de TMC, *Les Mystères de l'amour…* Eh bien ! je crois que niveau série télé, on atteint des sommets. C'est dramatique, des scénarios débiles, des comédiens qui ont vieilli et qui se prennent pour des ados avec leurs histoires d'amour cul-cul la praline. ***Steeve***

Un bon somnifère

Je viens de suivre sur France 3 la série *Brokenwood.* Les histoires sont mollasses avec des scénarios sans intérêt. Quant aux acteurs, ils sont tellement statiques que l'on pourrait croire qu'ils dorment devant les caméras. ***Jacqueline***

C à elle

J'appréciais de suivre sur France 5 le magazine *C à vous* quand il était présenté par Anne-Sophie Lapix. Hélas, ce n'est plus le cas. En effet, c'est Anne-Élisabeth Lemoine qui la remplace, et je trouve que c'est moins intéressant. Elle se permet de donner son avis, et si l'invité n'est pas d'accord avec elle, elle est désagréable. ***Alexia***

OÙ ÉCRIRE À

Xavier Deluc
AAC,
3, avenue
Pierre-1er-de-Serbie,
75116 Paris

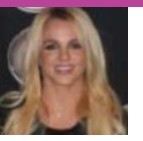

Britney Spears
ReignDeer
Entertainment,
9348 Civic Center
Drive, USA

C'EST QUOI CETTE MUSIQUE ?

Quelles sont les coordonnées musicales de la publicité pour les opticiens Krys ?
C'est David Hasselhoff qui interprète le titre *True Survivor.*

Quel est le titre que j'adore que l'on entend dans la pub pour Addict Stellar Shine de Dior ?
Le groupe Aerosmith interprète la chanson *Pink.*

Commentez les programmes sur Twitter (@TeleLoisirs) et sur notre compte Facebook

© J.-M. HAEDRICH/SIPA ; CBS BROADCASTING INC. ; P. LE ROUX/FTV ; C. CHEVALIN/LCI ; P. FOUQUE/FTV ; K. HUTCHINS/SHUTTERSTOCK.

Faire une fleur à toute la famille au printemps

Fibre + TV UHD + Forfait mobile
à partir de
26 €99* /mois
pendant 12 mois puis 50,99 €/mois

Pack Open Up Fibre

***Avec le Pack Open Up Fibre 2 h 100 Mo. Soit 14 €/mois de remise immédiate(1) et 10 €/mois remboursés(2) si vous êtes nouveau client mobile et si vous changez d'opérateur internet.**

Offre soumise à conditions en France métropolitaine. Avec engagement de 12 mois, équipement et réseau compatibles. Frais d'activation décodeur TV : 40 €.

(1) Remises immédiates de 9 €/mois et 5 €/mois La Fibre au prix de l'ADSL. **(2)** Remboursements différés sur facture : 5 €/mois pour les nouveaux clients mobile et 5 €/mois remboursés pour les nouveaux clients internet avec changement d'opérateur après le 04/02/2019. Détail et formulaire sur odr.orange.fr

orange™

Jean Reno, aux commandes du nouveau jeu d'aventures *District Z.*

La tendance télé est **aux zombies et aux affaires de couples**

Comme tous les ans, le Marché international des programmes a mis en lumière de nouveaux concepts d'émissions…

Quels sont les programmes qui pourraient débarquer demain sur nos écrans ? Chaque année à Cannes, lors du Marché international des programmes de télévision (MipTV), l'agence de veille média The Wit présente une sélection d'émissions venues de différents pays. Parmi les nouveautés 2019, *District Z,* jeu d'aventures produit par Arthur pour TF1 et présenté par Jean Reno, met en scène des candidats et des zombies ! Les premiers devront mener à bien des missions sans se faire contaminer par les seconds. Cette année encore, les couples sont à l'honneur. En Angleterre, dans *Couples on the Couch,* les conjoints parlent très librement de leurs problèmes sexuels avec un thérapeute, tandis que *Parental Guidance* propose à des parents d'observer leur enfant et son (sa) concubin(e) dans leur intimité afin de juger de la compatibilité des jeunes amoureux… Aux États-Unis, *Family or Fiancé* réunit sous le même toit, durant trois jours, des couples fiancés et leurs familles, qui désapprouvent cette union. Les uns obtiendront-ils la bénédiction des autres ou devront-ils faire un choix cornélien ? Ça promet ! Mais sûrement moins que *Worst Engagement Ever,* une compétition pour la pire demande en mariage : pendant un enterrement, aux toilettes, à l'hôpital… Si l'idée est osée, ce n'est rien comparé à *Mums Make Porn,* un ovni de la chaîne anglaise Channel 4, dans lequel des mères de famille tournent un film porno éducatif à destination de leurs enfants : rencontre avec des professionnels du milieu, casting, scénario, tournage, puis projection. Vous avez dit gênant ?

Vie intime, voyeurisme, porno… Ça promet !

LAURENCE GALLOIS

DOPAGE **Patrick Montel dans la tourmente**

Patrick Montel a créé la polémique avec une vidéo publiée sur Facebook le 6 avril, où il assurait que des athlètes avaient recours au dopage et que cela était « inhérent au système ». De quoi agacer le décathlonien Kevin Mayer, qui l'a écharpé via Twitter, et la direction de France Télévisions, qui l'a privé de marathon de Paris, le 14 avril. Retrouvera-t-on le journaliste à l'antenne lors des mondiaux d'athlétisme, au Qatar, en septembre ?

INFO ou INTOX

Thalassa pourrait écoper du dimanche

INFO Le magazine de la mer de France 3, diffusé un lundi par mois, à 20 h 50, devrait s'échouer sur une case du dimanche après-midi, selon le SNJ-CGT de France Télévisions. Un « arrêt de mort » juge le syndicat, alors que les audiences du programme ont plongé à 1,44 million de fidèles. La chaîne publique évoque, quant à elle, une annonce « prématurée ». Solidement ancrée dans le paysage audiovisuel depuis 1975, l'émission présentée par Fanny Agostini paraît mal embarquée.

EN BREF

Pour la quatrième fois, Édouard Baer endossera le costume de maître de cérémonie de l'ouverture du Festival de Cannes, retransmise sur Canal+ ce 14 mai.

Après quinze ans d'antenne, Paris Première met un terme à son émission de critique culturelle, *Ça balance à Paris,* qu'animait depuis 2010 Éric Naulleau. La dernière a eu lieu le 13 avril.

Jean-Pierre Foucault est heureux : la soirée Miss France 2020 sur TF1 se tiendra au Dôme de Marseille, en décembre prochain (la date précise n'est pas encore fixée). Pour des raisons de décalage horaire, cet événement ne pouvait se dérouler à Tahiti, d'où est originaire Vaimalama Chaves, l'actuelle Miss France.

Les écoliers d'*Au tableau !,* sur C8, vont prochainement soumettre à la question trois artistes : le comédien Jean-Paul Rouve, le chanteur M. Pokora et l'humoriste Alban Ivanov.

M6 prépare, pour plusieurs numéros en prime time, une série documentaire sur *les forces spéciales françaises.* La chaîne devrait suivre des anonymes prêts à intégrer cette unité militaire. Ils seraient encadrés par d'anciens soldats.

© SATISFACTION ; P. VILLARD/SIPA/TF1 ; N. GUYON-A. ROSSI/FTV.

En 2019, déclarer ses revenus est obligatoire et en ligne c'est mieux

SANS INTERNET, COMMENT JE DÉCLARE MES REVENUS EN LIGNE ?

Rendez-vous dans votre centre des Finances publiques,
nos agents vous aideront à faire vos démarches en ligne.

Créez votre
adresse mél sur place

Vos données sont sécurisées
et restent confidentielles

Repartez avec vos
justificatifs si besoin

LA DÉCLARATION EN LIGNE
L'IMPÔT S'ADAPTE
IMPOTS.GOUV.FR À VOTRE VIE

0 809 401 401 Service gratuit + prix appel

Liberté • Égalité • Fraternité
RÉPUBLIQUE FRANÇAISE
MINISTÈRE DE L'ACTION ET DES COMPTES PUBLICS

L'interview SANS FILTRE

PATRICK SÉBASTIEN

«J'ai été censuré tout le temps !»

À l'affiche d'un spectacle intitulé *Sébastien intime*, l'animateur, plus cash que jamais, règle ses comptes avec le milieu de la télévision.

Que ressentez-vous à l'approche du dernier numéro des *Années bonheur* ?

Je pense – hélas ! – qu'on aurait pu continuer à en faire quelques-unes par an car les gens aiment ça. Il y a 2,5 millions de personnes qui me suivent et à qui on dit : « Allez vous faire foutre ! » Une des raisons qui me valent d'être viré, c'est que plein de producteurs veulent prendre la place. J'en veux à ceux qui m'ont poussé dehors car on est utile dans la vie de certains. Des gens ont besoin de nous.

C'est-à-dire ?

Ce sont pour la plupart des personnes âgées dont les chaînes commerciales ne s'occupent pas. La moindre des choses, ce serait de le faire sur le service public. J'aurais tellement aimé continuer…

Quel regard portez-vous sur la télévision de 2019 ?

Je la regarde la nuit, essentiellement le sport. Qu'elle soit devenue un tribunal, ça m'emmerde. C'est désormais une télé de journalistes, d'événement. Moi, je suis un artiste ! *The Voice*, c'est bien, mais c'est un concours de karaoké, alors que j'ai envie de voir des créateurs, des artistes qui ont des choses à dire et qui ne rentrent pas dans le moule. Grâce à mes émissions, durant mes vingt-trois années de service public, j'ai déniché Dany Boon, Jean Dujardin, Albert Dupontel, Jeff Panacloc, Shirley et Dino…

Peut-on encore ouvrir sa gueule aujourd'hui à la télévision ?

Non, car elle est formatée. Pour mes dernières émissions, deux personnes prenaient des notes et disaient ensuite en rentrant : « Ça, on garde, ça, on coupe ». Je suis censuré. J'ai été censuré tout le temps ! On peut juste l'ouvrir en direct, avec les conséquences que ça suppose. En revanche, je prends plaisir à regarder mes collègues dans des numéros de lèche-pompes comme on n'en a jamais vus, dans la bien-pensance et le politiquement correct. Il faut dire du bien des animaux… c'est lisse !

Un mot pour nos lecteurs ?

Si vous venez me voir sur scène, vous allez découvrir ce garçon que vous n'avez vu que derrière un écran pendant des années. Comme je dis aux gens, je suis venu pour leur parler les yeux dans les yeux, dans le creux de l'oreille, car on débite tellement de conneries sur moi que j'ai décidé de dire les miennes !

Propos recueillis par LAURENT ARGELIER

TOP 5

Prime times du 8 au 14 avril

1 *Capitaine Marleau*
Série (France 3, 9/04)

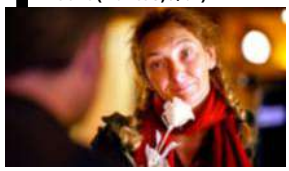

7,7 MILLIONS de téléspectateurs.

2 *Section de recherches*
Série (TF1, 11/04)

5,2 MILLIONS de téléspectateurs.

3 *Koh-Lanta*
Jeu (TF1, 12/04)

4,8 MILLIONS de téléspectateurs.

4 *Quand sort la recluse*
Téléfilm (France 2, 10/04)

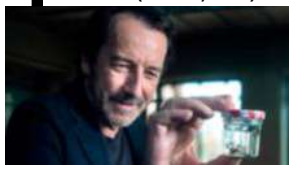

4,6 MILLIONS de téléspectateurs.

5 *Nouveau départ*
Film (TF1, 14/04)

4,5 MILLIONS de téléspectateurs.

© SOURCE MÉDIAMÉTRIE ; PIERRE-OLIVIER ; J. PRÉBOIS/PASSION FILMS/FTV ; JL PARIS/AUTEURS ASSOCIES-P. LE ROUX/ALP/TF1 ; 20TH CENTURY FOX FILM.

E.Leclerc

TOUT CE QUI COMPTE POUR VOUS
EXISTE À PRIX E.LECLERC

>> DU 24 AVRIL AU <<
>>> 4 MAI 2019 <<<

LES BONS PLANS SE MULTIPLIENT

1 ACHETÉE = 1 OFFERTE

L'UNITÉ
5,90 €

SERVIETTE 50 X 100 CM
Par 2 : 5,90 € au lieu de 11,80 €
100 % coton, 850 g/m².

Pour l'achat de deux produits identiques, coloris au choix. Les produits bénéficiant d'une offre « 1 acheté = 1 offert » sont limités à 10 produits par foyer pour cette opération, produit offert inclus. Offre réservée à une consommation personnelle. Le magasin se réserve le droit de refuser toute demande d'une quantité supérieure aux besoins habituels généralement constatés pour une consommation personnelle. Offre interdite à la revente. Pour connaître la liste des magasins participants, les dates et les modalités, appelez : ALLO E.Leclerc N°Cristal 09 69 32 42 52 APPEL NON SURTAXÉ
Du lundi au samedi de 8 h 30 à 19 h sauf les jours fériés et de 8 h 30 à 18 h les veilles de jours fériés.

GALEC – 26 QUAI MARCEL BOYER – 94200 IVRY-SUR-SEINE. 642 007 991 RCS CRÉTEIL.

Alain Chabat

«*Burger Quiz*, c'est une super cour de récré...»

Pour célébrer le premier anniversaire du jeu culte, Alain Chabat revient prendre les commandes sur TMC. Interview exclusive.

Mercredi 1er mai, Laurent Lafitte, Guillaume Canet, Marion Cotillard et Gilles Lellouche s'affronteront !

Gérard Darmon et Marina Fois ont joué les jokers pendant l'absence d'Alain Chabat.

Joyeux anniversaire, *Burger Quiz* ! En 2018, TMC faisait le pari (fou) de relancer en prime time le jeu déjanté des années 2000. Un an plus tard, le divertissement incarné par Alain Chabat est devenu un pilier de la chaîne. Avec 1,2 million de fidèles présents les mercredis soir, *Burger Quiz,* leader de la TNT chaque semaine, a dépassé toutes les attentes. Dans un décor identique à celui des années Canal, avec les mêmes règles, le jeu voit le gratin du paysage médiatique français défiler. Pour son premier anniversaire, *Burger Quiz* retrouvera son «patron», Alain Chabat, et ce jusqu'à la fin de la saison. À l'occasion de son retour, à partir du 1er mai, le trublion se confie en exclusivité.

Quel bilan tirez-vous de cette première année de *Burger Quiz* sur TMC ?

Énormément de rigolades et de satisfactions ! On a travaillé dans un confort créatif absolu en ayant une seule chose en tête : fabriquer les meilleurs épisodes possible. L'équipe dirigeante de TMC, Ara Aprikian en tête, nous a offert un espace de liberté fantastique, une super cour de récré…

Critiques dithyrambiques, audiences au sommet : comment expliquez-vous ce succès ?

Si je le savais, je ne ferais que des cartons… [*Il sourit.*] Je sais juste que toute l'équipe fait le maximum pour que le show soit toujours marrant et surprenant à regarder. On pourrait être les seuls à trouver ça rigolo mais là, non, visiblement, on est plusieurs. Tant mieux, on dit merci !

Vous avez pris du recul concernant l'animation. Quelle est votre implication dans la fabrication de *Burger Quiz* aujourd'hui ?

Je suis en tournage sur le prochain film d'Éric Lartigau [*le réalisateur de* La Famille Bélier, *ndlr*], mais je parle régulièrement des textes, des invités, du montage avec l'équipe. Davantage par plaisir que pour vérifier le travail, car Jérôme Revon *[le producteur, ndlr]* et les auteurs Benoît Oullion, Cyril Cohen, Dan Andreï et Max Chabat *[son fils, ndlr]* connaissent à fond la bécane, donc je suis en totale confiance.

Quand les plus grandes stars françaises acceptent de participer au jeu, viennent-elles pour vous ou pour *Burger Quiz* ?

Un peu des deux, j'imagine. C'est un cadeau fantastique quand ces stars acceptent de venir s'amuser avec nous. Elles ne sont pas payées, il y a à peine de promo, donc elles participent vraiment pour le fun. Le principe du jeu fait aussi que tout le monde est plus détendu, les personnalités sont là pour se battre pour leur candidat(e). Et comme ce sont des gens qui ont beaucoup d'humour, c'est forcément très drôle. Dans les loges, avant l'enregistrement, les coups de pression que se mettent Marina Foïs et Gilles Lellouche par exemple sont hilarants. Exactement l'ambiance que l'on retrouve sur le plateau.

Même la grande Catherine Deneuve est venue s'amuser.

La boîte de jeu s'est vendue à 170 000 exemplaires.

> «*On pourrait être les seuls à trouver* Burger Quiz *rigolo, mais non, on est plusieurs. Tant mieux, on dit merci !*»

***La Cité de la peur*, le film culte des Nuls, fêtera ses 25 ans au Festival de Cannes.**

Quelles stars rêvez-vous de recevoir ?

Chuck Norris, Coluche et Roger Rabbit.

Est-ce qu'un lifting de la mécanique du jeu est envisagé ?

C'est une question que l'on se pose tous les jours. Comment garder la mécanique telle qu'elle est – un jeu, des candidats, des épreuves… – tout en pétant régulièrement les codes, et faire soudain de l'épisode un truc surprenant ? J'ai envie de tenter encore plus de choses, avec de la musique live, par exemple, ou de la danse… et des chiens, évidemment ! Pour la suite, tout est permis.

Une fois le tournage de votre film terminé, serez-vous plus présent dans les futurs numéros ?

Pour tout dire, on ne sait pas encore quelle forme pourrait prendre une saison 4 de *Burger Quiz*. On y réfléchit… Cet été, j'attaque l'écriture du scénario de mon nouveau film. Je me réjouis d'avance, c'est très excitant !

Répondrez-vous un jour à LA question que tous les fans de *Burger Quiz* se posent : qui est le Grand Miam qui vous parle dans l'oreillette ?

Je ne peux pas vous dévoiler l'identité du Grand Miam, mais je vous certifie que la seule personne qui peut mettre en doute sa parole est la Grande Miam, sa femme.

Serez-vous présent au Festival de Cannes, en mai, pour célébrer les 25 ans de *La Cité de la peur* ? Si oui, danserez-vous la carioca, comme le réclame une pétition ?

C'est vrai qu'il y a quelques mois, Thierry Frémaux et Pierre Lescure *[délégué général et président du Festival de Cannes, ndlr]* nous ont dit qu'ils souhaitaient célébrer les 25 ans de *La Cité de la peur*. Puis il y a eu cette pétition abondamment signée. Les messages (très drôles ou émouvants) de tous ces fans de *La Cité* nous ont beaucoup touchés, Les Nuls, Gérard Darmon et moi. Pour tout ça, on sera sûrement à Cannes, mais de là à redanser la carioca, il y a un pas qu'on ne va peut-être pas franchir. Ou alors très bourrés…

Propos recueillis par BENJAMIN RABIER

BURGER QUIZ Jeu
MERCREDI 1/05 • 21.00 **TMC**

© C. CHARZAT - ETIENNE JEANNERET / TF1 ; STUDIO CANAL + ; DR

La réforme du bac fait débat

L'examen va subir une profonde transformation sur le fond et sur la forme. Mais sa mise en application suscite des questionnements.

Le bac actuel ne préparait pas suffisamment les jeunes aux études supérieures, déplore Jean-Marc Huart, directeur général de l'enseignement scolaire. Il était donc nécessaire de le réformer et de le moderniser. » Au placard, les filières S, L et ES instaurées depuis 1995. Place à un socle commun d'enseignements (français, philosophie en terminale, deux langues vivantes, histoire-géographie, sport…), soit seize heures sur les vingt-huit que compte l'emploi du temps hebdomadaire d'un lycéen, et trois spécialités en première (puis deux en terminale), à choisir parmi douze, et d'éventuelles options.

Un éventail de matières plus large

« L'idée directrice est d'offrir la plus grande liberté possible aux lycéens, et de leur permettre de construire le parcours qui correspond le mieux à leurs aspirations, poursuit Jean-Marc Huart. Ils ont à leur disposition des choix de disciplines et de spécialités beaucoup plus diversifiés qu'aujourd'hui. » Un grand champ des possibles séduisant sur le papier mais difficile à mettre en place. « Il risque d'y avoir des déçus, regrette Jean-Rémi Girard, président du Snalc (Syndicat national des lycées et collèges). Tous les élèves ne seront pas égaux car les établissements ne pourront pas proposer l'ensemble des options. Si, dans la réforme, la possibilité de suivre une discipline dans un lycée voisin est envisagée, encore faut-il qu'il existe et qu'il y ait de la place. L'ultime solution serait alors de recourir aux cours par correspondance. » D'autant que les élèves de seconde ont dû annoncer leurs trois préchoix dès cette année, en fin de deuxième trimestre, sans savoir si leur lycée proposera ou non les spécialités souhaitées. « Difficile pour les enseignants d'aider les élèves à affiner leur décision, dans la mesure où ils ne connaissent pas encore les programmes des différentes matières pour la classe de terminale », regrette Stéphane Crochet, secrétaire général du SE-UNSA, l'union des syndicats autonomes.

Entraîner les élèves à l'oral

Autres changements attendus : les épreuves et l'évaluation du bac. « Les examens terminaux représenteront 60 % de la note, précise Jean-Marc Huart. Les matières concernées seront le français en fin de première et la philosophie en terminale, les spécialités choisies, ainsi qu'un grand oral. Les bulletins trimestriels de première et de terminale compteront pour 10 % de la note, et les 30 % restants porteront sur des épreuves de contrôle continu organisées lors des années de première et de terminale pour les disciplines communes à tous les lycéens. » L'instauration d'un grand oral vise à pallier la faiblesse à s'exprimer devant un auditoire des élèves français par rapport à nombre de leurs camarades étrangers. « C'est une bonne chose que de mettre l'accent sur ce point, se félicite Stéphane Crochet. Mais quelle forme prendra l'épreuve : la présentation d'un projet mené tout au long des deux dernières années de lycée, ce à quoi nous sommes favorables, ou plutôt un oral portant sur les disciplines du tronc commun ? » Encore faut-il aussi que les jeunes soient entraînés à l'exercice. « Rien n'a été mis en place pour les élèves de seconde cette année », déplore Jean-Rémi Girard. En l'état, l'épreuve s'annonce donc compliquée.

ANNE LENOIR

Entrée en vigueur en septembre 2018, la réforme du bac concerne les actuels élèves de seconde.

© ALAIN LE BOT / PHOTONONSTOP; ISTOCKPHOTO/GETTYIMAGES.

RECORD À BATTRE

FAR

- Départ différé 3/6/9/12 heures
- Sécurité enfants
- Sécurité anti-débordement

ÉNERGIE A++

ESSORAGE 1200 trs/min

CAPACITÉ 9 Kg

LAVE-LINGE FRONTAL

199€

DONT 10€ D'ÉCO-PARTICIPATION

LAVE-LINGE FAR LF912REC19W Capacité variable automatique. 15 programmes. Lavage A. Essorage B. C.E : 243 kWh/an. Eau : 12100 L/ an. Niveau sonore 58 dB en lavage et 78 dB en essorage. L.59.7 x H.84.5 x P.58.2 cm Code 676603. Prix emporté.

RÉALISATION cla com. - CRÉATION proximity BECO - CONFORAMA FRANCE 80 bd du mandinet - Lognes - 77432 Marne-la-Vallée Cedex. N° SIREN : B 414 819 409 - RCS MEAUX.

Conforama

Le confort pour tous

Incendie de Notre-Dame de Paris

Comment va-t-elle

Le 15 avril, le monument le plus visité de la capitale a été ravagé par les flammes, provoquant la stupeur en France et partout dans le monde. Mais l'heure est déjà à la reconstruction de ce symbole national.

Ce bijou d'architecture gothique, qui est classé au patrimoine mondial de l'humanité depuis 1991, devra renaître de ses cendres. Aussi, à l'heure où pompiers, architectes du patrimoine ou personnalités du diocèse de Paris songent encore à maintenir coûte que coûte Notre-Dame de Paris sur ses fondations, certains s'activent déjà à récolter les dons nécessaires à sa reconstruction, et ce même si le bilan matériel a été jugé des plus dramatiques et si le montant des travaux s'annonce exorbitant.

Des donateurs appelés à la rescousse

Il va falloir retrouver la même ferveur qui, au sortir de la Première Guerre mondiale, a animé la France pour permettre la restauration de la cathédrale Notre-Dame de Reims, autre haut lieu catholique de l'Hexagone. Détruit à 85 % par les tirs nourris de la Grosse Bertha, fleuron des canons allemands, l'édifice, lieu de sacre de bon nombre de rois français, avait immédiatement bénéficié de dons privés et internationaux. Et l'on a vite oublié les vingt années de travaux qui avaient été nécessaires pour que la cathédrale de la Marne sorte à nouveau de terre. C'est sur cet exemple d'efficacité que veut s'appuyer l'État français. Un gouvernement qui a été l'un des premiers à « parler argent » en lançant une souscription nationale via la Fondation du patrimoine. La collecte a d'ailleurs débuté dès le 16 avril sur le site don.fondation-patrimoine.org. À l'étranger, la French Heritage Society, organisation basée à New York, qui se consacre à la préservation des trésors architecturaux et culturels français, a ouvert une page web pour collecter des fonds (frenchheritagesociety.org). Les grands patrons français ont aussi été sensibilisés par la catastrophe. Si François-Henri Pinault, via sa société d'investissement Artemis, a été le premier à répondre à l'appel en promettant de verser 100 millions d'euros, très vite, un autre capitaine d'industrie du luxe lui a emboîté le pas, en la personne de Bernard Arnault. Celui-ci a surenchéri et promis de donner 200 millions d'euros, mais aussi de mettre à disposition toutes ses équipes spécialisées dans la création, l'architecture et la finance.

Ce qui a pu être sauvé

L'édifice religieux a subi de lourds dégâts, mais beaucoup d'objets de valeur ont été épargnés par les flammes. Ainsi, ciboires, aubes, chasubles, calices, crosses, médaillons, bustes, étoles, livres anciens et enluminés : tous les objets présents dans une salle appelée le « Trésor » ont pu être mis à l'abri, dont la couronne d'épines, relique de la Passion du Christ, selon les textes chrétiens, et la tunique du roi saint Louis. À l'heure où nous imprimons, ces objets sont en sûreté au sein de l'hôtel de ville de Paris. Seize statues de cuivre, qui avaient été décrochées peu de temps avant l'incendie pour être restaurées, ont aussi été épargnées.

Un chantier titanesque

Il va ainsi dans le même sens qu'Éric Fischer, directeur de la Fondation de l'œuvre Notre-Dame, qui veille depuis huit cents ans sur la cathédrale de Strasbourg. Ce dernier rappelle : « En France, on a la chance d'avoir pu conserver un réseau d'entreprises du patrimoine extrêmement performantes, petits artisans ou groupes plus importants. Ces entreprises ont, en leur sein, des ouvriers très qualifiés qui peuvent être meilleurs ouvriers de France ou issus du réseau du compagnonnage. Il y a aussi le rôle déterminant qui sera joué par les architectes en chef des Monuments historiques, qui ont la compétence des grandes cathédrales en France et, bien évidemment, le réseau des Directions régionales des affaires culturelles, qui ont la charge de l'entretien de ces édifices. Vu l'ampleur présumée des travaux, quasiment l'intégralité des corps de métier devra intervenir. Il y aura évidemment des travaux sur la pierre, la charpente, la métallerie, les installations techniques, comme l'électricité, l'éclairage, la couverture… » Et elles sont d'ores et déjà nombreuses, ces petites mains, à vouloir aider. Ainsi, saluons l'initiative de Sylvain Charlois, patron du groupe Charlois (situé dans la Nièvre), le premier exploitant de chêne en France, qui propose ses services au gouvernement pour fournir du bois en vue de la reconstruction de la charpente de Notre-Dame de Paris. « Je veux me rendre utile en offrant du bois et en commençant à coordonner la recherche d'arbres de la meilleure qualité, explique-t-il. Le chantier prendra sûrement des années, voire des dizaines d'années, et il faudra des milliers de mètres cubes de bois. Il va falloir trouver de très belles pièces, des gros diamètres. » Et si le chantier promet d'être titanesque, il est à l'échelle de l'émotion suscitée à travers le monde : immense.

CANDICE DUPRET

© J.-M. BARRÈRE/HEMIS.FR.

renaître de ses cendres ?

L'édifice a perdu sa toiture et sa flèche emblématique dans les flammes. Mais tout est déjà mis en œuvre pour leur reconstruction.

Tokio (Ursula Corbero) en a-t-elle fini avec les braquages ?

L'ÉVÉNEMENT

La Casa de papel Tout ce qui nous attend dans la saison 3 !

Retour d'un mort, nouveaux personnages... la série coup de poing de Netflix crèvera l'écran le 19 juillet. Haut les mains !

C'est LE casse du siècle. Un phénomène mondial. Lancée sur la télé espagnole, *La Casa de papel* a reçu le prix de la meilleure série dramatique aux International Emmy Awards 2018. Une première pour une fiction hispanique. Mais les deux premières saisons sont venues à bout du braquage de la Maison de la monnaie par la bande de voleurs attachants menée par le brillant Professeur (Alvaro Morte). Le héros s'est fait la malle, plein aux as… laissant les fans aussi désemparés que les autorités espagnoles.

Alors, quid de la saison 3 ? Netflix, qui produit aujourd'hui la série, a donné quelques indices sur cette suite. Diffusé fin octobre, un premier *teaser* révélait les retrouvailles de personnages phares, parmi lesquels Berlin (Pedro Alonso), pourtant décédé à la fin de la saison 2 ! Flash-back ou résurrection ? On est tentés de voter pour la première option car la série a toujours joué avec la temporalité. Son créateur, Alex Pina, croisé au Festival de télévision de Monte-Carlo, nous confiait qu'il travaillait « autour de la fragmentation temporelle » pour cette saison. Serait-ce un moyen de décrypter les liens entre le Professeur et Berlin, qui se connaissent de longue date ? Autre hypothèse : le braqueur a survécu à ses blessures, s'est fait arrêter par la police et la bande va tenter de le faire sortir de prison.

Les ex-braqueurs roulent sur l'or

D'après les informations fournies par Netflix, quatre nouveaux personnages font leur apparition : Bogota, Alicia, Tamayo et l'Ingénieur. L'édifice Telefónica de Madrid serait un des lieux clés de l'action mais a priori, pas de nouveau braquage en vue. « Ce serait difficile de revenir au monde de la criminalité car les héros sont millionnaires », explique Alex Pina.

La bande-annonce diffusée début avril sur la plateforme laisse penser que les braqueurs en cavale vont être rattrapés par leur passé. On y voit Tokio (Ursula Corbero) et Rio (Miguel Herran) vivre leur idylle sur une plage. Denver (Jaime Lorente) et l'ancienne otage Monica (Esther Acebo) profiter de leur vie de famille en Asie. Le Professeur et l'ex-flic Raquel (Itziar Ituño) roucouler sous les palmiers. Soudain, des policiers débarquent. Personne ne bouge ! *La Casa de papel* remet le feu aux poudres.

LISA ETCHEBERRY

Mais *qui c'est ?*

Dans l'épisode inédit de la série *Mongeville* diffusé samedi 27 avril et intitulé *Le Port de l'angoisse*, le visage de celui qui incarne le fils de la victime vous dira peut-être quelque chose : François-David Cardonnel, 35 ans, n'est autre que le vainqueur de *Koh-Lanta : Vanuatu*, en 2006 ! Vu depuis dans les séries *Week-end chez les toquées* ou *Insoupçonnable* et au cinéma dans *Les Garçons et Guillaume, à table !*, l'Aixois, qui donne ici la réplique à Francis Perrin, campe un… jeune aventurier. On ne se refait pas !

François-David Cardonnel
Mongeville (France 3)

MES 3 RAISONS DE REGARDER *Bosch* (Amazon Prime Video)

Par notre experte *Stéphanie Fuzeau*

1 Parce que c'est une série policière adaptée des romans de Michael Connelly. Pas besoin de mentaliste avec Harry Bosch, c'est de l'enquête pure et dure, et c'est pour ça que c'est génial !

2 Parce que Bosch déteste obéir et refuse de se soumettre à des contraintes. C'est tellement jouissif qu'on aimerait être à sa place… s'il n'était hanté par ses démons intérieurs.

3 Parce qu'il y a Titus Welliver ! S'il est plus connu pour le rôle de l'Homme en noir (*Lost*), l'acteur a trente ans de carrière derrière lui et a joué dans d'innombrable séries. Charismatique, amateur d'art, tatoué et joueur d'harmonica, il a une personnalité atypique qui charme.

© NETFLIX; CAPTURE; FRANCOIS ROELANTS / EFFERVESCENCE / VEMA PRODUCTION / TF1; ANGELLA ROSSI / FTV; JASON BELL / NBC; DPA / PHOTONONSTOP

Clément Rémiens «J'ai tout à prouver»

Révélation de *Demain nous appartient*, gagnant du dernier *DALS*, l'acteur de 21 ans tourne la série de TF1 *Pour Sarah*.

Dans *Pour Sarah*, Clément Rémiens sera Cédric, un ado impliqué dans un accident de voiture. Pour *Télé-Loisirs*, celui qu'on a découvert dans la peau de Maxime dans *Demain nous appartient* se livre sur les horizons qu'ouvre pour lui ce premier «premier rôle».

Avec *Pour Sarah*, vous êtes pour la première fois la star d'une série. Avez-vous la pression ?

J'ai tout à prouver, je n'ai rien d'une «star». Mais je ne ressens aucune pression. Je suis ravi d'accompagner ce projet que j'aime, avec des gens bienveillants. Être la «tête d'affiche», c'est bien, mais l'essentiel est de mener à terme ce projet.

Est-ce primordial d'explorer différents rôles ?

C'est un besoin. Il est hyper-important d'aller voir autre chose pour ne pas sentir un ennui sur *Demain nous appartient*. J'adore mon rôle de Maxime mais il faut piocher l'inspiration ailleurs, rencontrer des personnes, voyager...

Avec le tournage de *Pour Sarah*, allez-vous vous absenter à nouveau de *Demain nous appartient* ?

Non, quand je ne tourne pas dans une série, je tourne dans l'autre. Je travaille presque tous les jours, même le samedi.

Ne craignez-vous pas d'être dépassé par cette vie à cent à l'heure ?

Je ne nie pas que, quand on est jeune acteur, on peut avoir les «chevilles qui enflent», mais j'essaie de rester moi-même, je ne me pose pas trop de questions.

Trouvez-vous encore du temps pour voir vos proches ?

C'est compliqué, je mets ma vie entre parenthèses. Mais ces tournages sont des moments dont il faut profiter. J'ai l'opportunité de me régaler artistiquement, je ne vais pas commencer à me plaindre !

Propos recueillis par FLORIAN LAUTRÉ

Clément Rémiens est encore en convalescence suite à *Danse avec les stars :* lors de sa participation au concours de danse de TF1, en 2018, il s'est fêlé deux côtes et en souffre toujours !

LA QUESTION

Pourquoi le chat des *Nouvelles aventures de Sabrina* ne parle-t-il pas ?

Dans la série des années 1990, le chat de Sabrina, Salem, avait le don de la parole. Ce qui n'est pas le cas de son remplaçant dans le *reboot* de la fiction disponible sur Netflix. Le créateur trouvait ce ressort trop comique pour sa version, qui se veut plus fidèle à la série de comics originale.

VOUS AVEZ AIMÉ

Qu'est-ce qu'on a fait au bon Dieu ?

Le film qui raconte l'histoire de gaullistes traditionalistes dont les filles sont tombées amoureuses d'hommes issus de l'immigration.

...VOUS ALLEZ ADORER

Le Grand Bazar

La comédie de M6 dans laquelle Nicolas Rousseau (Grégory Montel) et Samia Bensaid (Nailia Harzoune) forment un charmant couple à la tête d'une famille mixte et recomposée.

LES 5 INFOS À CONNAÎTRE

1 UN VILLAGE FRANÇAIS EN MODE USA

La série de France 3 va faire l'objet d'une adaptation par Brian De Palma. L'histoire sera transposée dans le Kentucky pendant la guerre de Sécession.

2 21E SAISON POUR *NEW YORK UNITÉ SPÉCIALE* !

Avec sa 21e saison, *New York Unité Spéciale* bat le record de la série la plus longue de l'histoire de la télé américaine. Excepté *Soap* et *Les Simpson*.

3 ÇA TOURNE POUR OLIVIA RUIZ

Après Sofia Essaïdi, Olivia Ruiz, autre révélation de la *Star Ac'*, tourne pour France 2. Dans le téléfilm *États d'urgence*, elle incarne une mère de famille, policière de la BAC, accusée de vol lors d'une perquisition.

4 KAMEL BELGHAZI À L'HÔPITAL

L'acteur qui jouait dans *Une famille formidable* sur TF1 rebondit sur la chaîne dans *Demain nous appartient*. En mai, il y apparaîtra sous les traits d'un brillant médecin de l'hôpital de Sète...

5 ÉPÉE DE DAMOCLÈS ?

Faute de pouvoir garder son épée signée *Game of Thrones*, future pièce de musée, Kit Harington s'offre une réplique de son armure pour l'accrocher chez lui... au-dessus de sa cheminée. Chacun ses goûts !

Notre sélection des programmes disponibles sur les catalogues SVOD

NETFLIX

★★★ *Chambers*

Uma Thurman version horrifique

Dans un coin paumé de l'Arizona, Sasha, jeune greffée du cœur, voit débarquer dans sa vie de misère les parents de sa donneuse, qui lui proposent de financer sa scolarité dans l'école chic que fréquentait leur fille. Mais de quoi est vraiment morte la lycéenne ? Jusqu'où peut aller l'obsession que développe Sasha pour cette bienfaitrice ? Et qu'attend d'elle le couple new age qui l'a prise sous son aile ? Mêlant les codes des teen-séries et de l'horrifique, *Chambers* monte habilement en puissance pour jouer avec nos nerfs. Uma Thurman est impeccable en mère mi-dévastée, mi-flippante, comme Sivan Alyra Rose, jeune actrice d'origine portoricaine à la sensibilité à fleur de peau. Le décor aride participe à l'atmosphère oppressante de cette série addictive. ■ FRANÇOIS OUISSE

SÉRIE. Saison 1, 10 épisodes, USA. Disponible le 26 avril.

Uma Thurman interprète le rôle de Nancy, la mère de la jeune donneuse.

NETFLIX

★★★ *LA DISPARITION DE MADDIE MCCANN*

Avril 2007 : Kate et Gerry McCann sont en vacances au Portugal avec leurs trois enfants et plusieurs amis. Un soir, ils constatent que Maddie, leur aînée de 3 ans, n'est plus dans son lit. Ils vont alors remuer ciel et terre pour tenter de la retrouver. Douze ans après sa disparition, Netflix décide de rouvrir l'enquête. N'écartant aucune piste, ce documentaire tente de percer le mystère. Aussi poignant que palpitant.

SÉRIE DOCUMENTAIRE. Saison 1, 8 épisodes, USA.

ET AUSSI

★★ ***Quelqu'un de bien*** **FILM. 2019, USA.** Jenny, journaliste musical, se remet d'une rupture compliquée avec l'aide de ses deux meilleures amies. Portée par Gina Rodriguez *(Jane The Virgin)*, une comédie romantique pleine d'humour et d'énergie.

★★ ***Charlie monte le son*** **SÉRIE. Saison 1, 8 ép., USA.** À mille lieues de son personnage de flic ténébreux dans Luther, Idriss Elba, cocréateur de cette comédie, promène sa séduisante nonchalance dans la peau de ce DJ raté. Il amuse la galerie, à défaut de la faire danser.

OCS GO

★★★ *GENTLEMAN JACK*

Yorkshire, 1832. Anne Lister (Suranne Jones, vue dans *Dr Foster*), riche propriétaire terrienne et lesbienne assumée, revient dans son village natal après de longs voyages. Faisant fi des conventions sociales, elle prend ses affaires en main et entreprend de s'unir avec une riche héritière... Ce biopic en forme de série bénéficie d'un casting de haut vol et d'une reconstitution historique solide.

SÉRIE. Saison 1, 8 ép., USA-GB. À partir du 23 avril.

ET AUSSI

★★★ ***Minuscule, la vallée des fourmis perdues*** **FILM D'ANIMATION. 2013, France-Belgique.** Des fourmis noires et des fourmis rouges se disputent une boîte à sucre abandonnée par des pique-niqueurs. Ce long-métrage adapté de la série *Minuscule* est une réussite !

★★ ***Alphonse Président*** **SÉRIE. Saison 2, 8 ép., France.** L'ancien prof d'histoire propulsé à la tête de l'État est de retour pour un second mandat. Son nouveau combat : la lutte contre une firme américaine nommée… Goolag et son projet d'humain « augmenté ». Savoureux.

amazon prime video

★★ *THE UPSIDE*

Sept ans après le carton d'*Intouchables*, Hollywood décline à son tour l'histoire vraie d'une amitié improbable entre un paraplégique richissime et un auxiliaire de vie taulard. Le remake joue la carte du drame, au détriment de l'hilarante impertinence de l'original. Mais le duo formé par Bryan Cranston et Kevin Hart est touchant, même s'il ne fait pas autant d'étincelles que François Cluzet et Omar Sy.

FILM. 2017, USA.

ET AUSSI

★★★ ***Dr House*** **SÉRIE. Intégrale, 8 saisons,177 ép.** Les huit consultations du génial diagnosticien sont ouvertes sur la plateforme. Pour savourer la mauvaise foi, et le mordant – voire le sadisme – du médecin, ainsi que le talent de Hugh Laurie, son interprète.

★★ ***Costume Quest*** **ANIMATION. Saison 1, partie 1, 6 ép., USA.** Adaptée du jeu vidéo du même nom, cette série d'animation qui se déroule à Nougatville réalise le rêve de tous les enfants : devenir un superhéros avec un costume magique. Une série drôle… et ludique !

© AMAZON; MATT SQUIRE/HBO; URSULA COYOTE/NETFLIX.

Prendre ses projets pour des réalités, c'est Smart_

Prêt jusqu'à 75 000€ *

Prêt Perso

À partir de

1 % **

TAEG FIXE

Dès 8 000 €
sur 12 mois
jusqu'au 24/04/2019

Montant emprunté	Durée	**Mensualité** hors assurance facultative	**Montant total dû**	**TAEG fixe**	Taux débiteur fixe
8 000 €	12 mois	**670,27 €**	**8 043,24 €**	**1,000 %**	0,995 %

Le coût mensuel de l'assurance facultative est de 8,75 € et s'ajoute aux mensualités ci-dessus. Le Taux Annuel Effectif de l'Assurance (TAEA) est de 2,457 %. Le montant total dû au titre de l'assurance est de 105 €***.

Contactez nos conseillers

0 800 125 512 Service & appel gratuits

www.sofinco.fr

Sofinco

Smart money, smart life_

Un crédit vous engage et doit être remboursé.
vérifiez vos capacités de remboursement avant de vous engager.

* Le Prêt Perso est un prêt amortissable au Taux Annuel Effectif Global (TAEG) fixe de 1,000 % à 17,500 % (taux débiteur fixe de 0,995 % à 16,236 %) pour un montant de 1 000 € à 75 000 €, sur une durée de remboursement de 12 à 120 mois. Offre valable jusqu'au 24/04/2019 sans frais de dossier. Vous disposez d'un droit légal de rétractation. Sofinco est une marque de CA Consumer Finance, prêteur, SA au capital de 554 482 422 euros, 1 rue Victor Basch - CS 70001 - 91068 Massy Cedex, 542 097 522 RCS Evry. Intermédiaire d'assurances inscrit à l'ORIAS sous le n° 07 008 079 (www.orias.fr).

Offre sous réserve d'acceptation définitive après étude des pièces justificatives demandées par CA Consumer Finance.

** Offre faite sur la base des taux applicables sur la période et susceptible de prolongation.

*** Assurances facultatives pour un titulaire âgé de moins de 55 ans, sur la base d'un coût standard, souscrites auprès de CACI LIFE dac (Décès), CACI NON LIFE dac (Perte Totale et Irréversible d'Autonomie, Invalidité Permanente et Totale, Incapacité Temporaire Totale de Travail) et FIDELIA ASSISTANCE (Assistance au domicile).

Smart = Agile - Smart money, smart life = Solutions agiles pour vies agiles.

Vous n'avez pas pu voir ces programmes incontournables ? Rassurez-vous, ils sont encore visibles en télé de rattrapage du 22 au 28 avril. Dépêchez-vous !

◀◀ Jusqu'au 22/04 inclus

TF1

★★ Esprits criminels

SÉRIE. Saison 14, ép. 12 et 10. Deux épisodes rondement menés, dont un qui revient sur la disparition de trois garçons âgés de 9 ans. **Mytf1.fr**

M6

★★★ Cette maison est pour vous

DIVERTISSEMENT. Stéphane Plaza offre une maison à une famille en difficulté. Une nouveauté réjouissante ! **6play.fr**

France 5

★★ Les Enfants perdus d'Angleterre

DOCUMENTAIRE. Des Anglais perdent leurs enfants pour « soupçon de maltraitance future ». Bouleversant. **France.tv**

◀◀ Jusqu'au 23/04 inclus

W9

★★ Laeticia Hallyday, la vraie histoire

DOCUMENTAIRE. Un portrait éclairant de la veuve de Johnny Hallyday, de son enfance à aujourd'hui. **6play.fr**

◀◀ Jusqu'au 24/04 inclus

TF1

★★★ Grey's Anatomy

SÉRIE. Saison 15, ép. 11 et 12. Meredith rend visite à son père mourant pour tenter de faire la paix avec lui avant qu'il ne soit trop tard. **Mytf1.fr**

C8

★★★ Enquête sous haute tension

MAGAZINE. Une année auprès des 400 hommes et femmes du GIGN. Fascinante ! **Mycanal.fr**

France 5

★★★ La Face cachée de Venise

SÉRIE DOCUMENTAIRE. Une série instructive et truffée d'anecdotes amusantes sur la capitale de la Vénétie, fondée au VIe siècle. **France.tv**

France 3

★★★ Europe, dans les coulisses d'une décennie de crise

DOCUMENTAIRE. Ou comment l'Union européenne a géré l'arrivée de milliers de migrants sur ses côtes. **France.tv**

◀◀ Jusqu'au 25/04 inclus

L'IMMANQUABLE

ARTE

★★★ Braquage à la suédoise

SÉRIE. Saison 1, ép. 1 à 3. Dans le sud de la Suède, deux amies sexagénaires, Cecilia, gastro-entérologue, et Jenny, prof de maths, sont dans le pétrin : l'une a perdu toutes ses économies en Bourse, l'autre s'est fait plumer par son futur ex-mari. Un patient de Cecilia en fin de vie leur confie alors son projet de braquage d'une banque… Portée par deux héroïnes très attachantes, cette série joue la carte de l'humour avec une teinte douce-amère. Et ce début de saison est jubilatoire, avec une mise en scène inspirée. ■ **CLAIRE LAVARENNE** **Artetv.fr**

◀◀ Jusqu'au 26/04 inclus

M6

★★ NCIS : enquêtes spéciales

SÉRIE. Saison 15, ép. 17. En regardant une émission, Gibbs et Ducky reconnaissent une massue qui pourrait être l'arme d'un crime… **6play.fr**

◀◀ Jusqu'au 27/04 inclus

France 3

★★★ Unforgotten : le passé déterré

SÉRIE. Saison 3, ép. 1 à 3. Sur un chantier, un ouvrier déterre les os d'une adolescente. Ça démarre fort ! **France.tv**

France 5

★★ La frite casse la baraque

DOCUMENTAIRE Enquête sur un aliment que les Français consomment chaque année à hauteur de 10 kilos. par personne. **France.tv**

◀◀ Jusqu'au 28/04 inclus

C8

★★ Meghan Markle : de Hollywood à Buckingham…

DOC. Depuis l'annonce de sa grossesse, l'épouse de Harry divise. Un portrait fourni de la duchesse. **Mycanal.fr**

France 2

★★ Les Petits Meurtres d'Agatha Christie

SÉRIE. Saison 2, ép. 9. Alice Avril accepte la demande en mariage d'Emile Deboucke, un riche industriel. **France.tv**

© MAINSTREET PICTURES LTD ; MR PICS/SHUTTERSTOCK ; PROD/FRANCE 3 ; BENAINOUS-SANCHEZ/GETTYIMAGES/W9 ; CBS ; S. GIROD/M6 ; DREAM WAY PRODUCTIONS ; BBC/FRANCE 5 ; ISTOCK/GETTY IMAGES ; ABC STUDIOS ; LA CONCEPTERIA ; ULRIKA MALM/ARTE ; G. SCARELLA/FTV.

DÉCEVANT ★ ASSEZ BON ★★ BON ★★★ TRÈS BON ★★★★ À NE PAS MANQUER

La revue officielle pour tous les fans de la série !

- **DOSSIER**
  Depuis quinze ans, la série n'a de cesse de se réinventer et de coller à l'air du temps.

- **RENCONTRE**
  Parcours, aspirations, son personnage de Samia… Les confidences de Fabienne Carat.

- **COULISSES**
  À la découverte du bar du Mistral, le lieu emblématique de *Plus belle la vie*.

- **SAVEURS**
  Les recettes gourmandes des Mistraliens.

9,99€ - Le nouveau rendez-vous trimestriel !
Chez votre marchand de journaux, en librairie et en abonnement sur prismashop.com

© TELEFRANCE SÉRIE / RENDEZ-VOUS PRODUCTION SÉRIE / FRANCE TÉLÉVISIONS 2019

Sainte Zita
6 h 37 - 20 h 59

Hatem Ben Arfa (Rennes) retrouvera ses anciens coéquipiers.

FOOTBALL : RENNES/PSG Sport 20.55 France 2

Coupe de France
Rennes veut vaincre le signe indien

Le Stade Rennais, qui défie le Paris Saint-Germain au Stade de France, veut rompre avec son étiquette d'éternel finaliste malheureux.

C'était un 20 juin 1971 : Rennes battait l'Olympique Lyonnais en finale de la Coupe de France (1-0). Depuis, le club n'a plus remporté un seul trophée. Les occasions de renouer avec le succès n'ont pourtant pas manqué. En 2009 d'abord, contre Guingamp, lors d'une finale de Coupe de France 100 % bretonne. Favori face à son rival évoluant alors en Ligue 2, le Stade Rennais se fait surprendre par une équipe intrépide et décomplexée (1-2). « Il y avait beaucoup plus de cœur côté Guingamp, Rennes avait l'air tétanisé par l'événement », se souvient Kader Boudaoud, actuel commentateur de la compétition sur France 2.

La malédiction guingampaise

En 2014, les Rennais accèdent à nouveau en finale de Coupe de France… où ils retrouvent Guingamp. Cette fois, pas question pour eux de laisser leur adversaire leur voler une seconde fois la victoire. D'autant que, entre-temps, les Rouge et Noir ont également perdu la finale de la Coupe de la Ligue 2013 face à Saint-Étienne. Et pourtant, Rennes passe encore à côté de son match, et s'incline 2 à 0. En cinq ans, l'équipe a perdu trois finales de coupes nationales. Chez les supporters, on hésite : est-ce une mauvaise blague ou une malédiction ? Malgré ce lourd passé, le club breton a l'occasion de conjurer le sort cette année contre le Paris Saint-Germain en finale de la Coupe de France. « Les joueurs n'auront pas de blocage psychologique, estime Kader Boudaoud. La plupart n'ont pas connu ces finales perdues. »

Capables de battre les meilleurs

Début avril, les Rennais ont réalisé la prouesse de battre Lyon sur ses terres (3-2) en demi-finale. Un exploit en partie dû à la confiance engrangée en Europa League, où ils ont atteint les huitièmes de finale, une performance historique pour le club. « Rennes a vraiment passé un cap, apprécie le consultant. Cette expérience du très haut niveau peut permettre au club de mieux aborder ces grands rendez-vous, là où il a manqué de lucidité par le passé. » Mais, pour gagner la Coupe de France, les Bretons devront battre l'ogre parisien. « Rennes a les moyens offensifs de gêner le PSG et peut créer l'exploit », explique Kader Boudaoud. Si le club de la capitale n'est pas invincible, la tâche restera difficile pour les Rennais. « Paris est une formidable machine à gagner et a rarement été absent lors des grands matchs, malgré ses déboires en Ligue des champions », conclut le commentateur de France 2. Sans compter que le PSG voudra conserver cette coupe dont il a remporté les quatre précédentes éditions. Mais, paraît-il, impossible n'est pas breton.

CÉDRIC RÉMIA

Qui commentera le match ?

Pour cette finale de Coupe de France, le service public va mettre les petits plats dans les grands. Comme pour la finale de la Coupe de la Ligue, France 2 fera appel aux services de l'ancienne footballeuse Marinette Pichon. L'ex-star de l'équipe de France féminine rejoindra Kader Boudaoud et Alou Diarra aux commentaires. Comme d'habitude, Claire Vocquier-Ficot recueillera les réactions des joueurs et des membres des staffs au bord du terrain.

© ICON SPORT.

Le Français Jean-Éric Vergne, champion du monde en titre, espère s'imposer cette année encore.

15.55 **C8 / Eurosport 2**

Formule E : ePrix de Paris

EN DIRECT SPORT. Pour la quatrième année d'affilée, Paris va vivre au rythme de la formule E le temps d'un week-end. Organisée dans les rues de la capitale, à quelques mètres de la tour Eiffel, cette épreuve offre un cadre unique aux pilotes et au public avec une piste qui contourne l'hôtel des Invalides. « C'est d'autant plus génial pour moi que j'ai grandi à Paris ! Concourir dans son jardin, c'est incroyable. C'est une course spéciale avec une pression différente. Pendant une semaine, j'ai l'impression de ne pas respirer », confie Jean-Éric Vergne, pilote de DS Techeetah. Vainqueur sur ses terres en 2018, le champion du monde en titre tentera de rééditer sa performance pour s'installer durablement en tête du classement général. ■ **ARTHUR GUYARD**

Les BONUS de la rédaction

✔ **Quatorze virages sur 1,93 km de longueur :** le circuit dans la capitale française est le plus court de la saison, mais pas le plus facile.

✔ Comme pour la formule 1, **le vainqueur de la course remporte 25 points.** Trois points supplémentaires sont attribués à celui qui est en pole position, ainsi qu'un point pour le meilleur tour.

✔ Le Conseil de Paris a prolongé **jusqu'en 2022** le Prix de Paris dans les rues de la Ville lumière.

KIM POSSIBLE (SADIE STANLEY) BIEN ENTOURÉE ?

10.00 **Disney Channel**

★★ Kim Possible

INÉDIT TÉLÉFILM. Les héros dont les tribulations ont amusé toute une génération reviennent plus en forme que jamais et… en chair et en os ! Le dessin animé a été remarquablement adapté en prise de vues réelles par les créateurs de la série, qui donnent corps à Kim Possible, désormais lycéenne, et à son acolyte Robin Trépide ! Un retour en grande pompe dix-sept ans après le lancement du programme. ■ **D. L. F.**

LA VILLE DU NORD DE LA FRANCE À L'HEURE MEXICAINE.

20.15 **France 3**

Lille 3000, la grande parade Eldorado

EN DIRECT DIVERTISSEMENT. Après la Renaissance en 2015, qui avait séduit plus de 1,6 million de spectateurs, la capitale de la Flandre française lance la 5e édition de Lille 3000, baptisée Eldorado. Pour l'occasion, elle reconstitue l'ambiance des fêtes mexicaines avec un défilé dans les rues inspiré des processions du jour des Morts, le fameux *día de los Muertos. Caramba !* ■ **T. R.**

© LILLE 3000 ; FIDELIN/ICON SPORT ; C. SJODIN/DISNEY CHANNEL.

SAM

TF1

sur tf1.fr

6.30 Tfou **8.10** Téléshopping samedi **10.35** La vie secrète des chats ★★ **12.00** Les 12 coups de midi ! Jeu.
13.00 Journal Présenté par Anne-Claire Coudray.
13.30 Reportages découverte
HD Magazine. «Une nuit à la gare de l'Est». Découverte de la vie nocturne de cette gare parisienne, qui voit se croiser agents de sécurité, fêtards, chefs d'escale…
14.45 Grands reportages
HD Magazine. Par A.-C. Coudray. «Les reines et les rois de la débrouille». Beaucoup de Français ont recours au système D pour faire leurs courses ou partir en vacances. Quatre d'entre eux révèlent leurs astuces.
16.00 Les docs du week-end *Déjà diffusé.*
HD Magazine. «Que sont-ils devenus ? L'incroyable destin des stars des émissions de télécrochet». Raillée lors de son passage dans le télé-crochet *Nouvelle Star* en 2008, Cindy Sander a pris sa revanche.
17.50 50mn inside Magazine. Par Nikos Aliagas.
19.55 Météo Et à 20.45.
20.00 Journal Présenté par Anne-Claire Coudray.
20.35 Tirage du Loto
20.50 Quotidien express Par Yann Barthès.

21.00 The voice

DIVERTISSEMENT HD

Arezki ira aux battles, dans l'équipe de Jenifer

Par Nikos Aliagas. L'étape des KO touche à sa fin avec cette quatrième soirée durant laquelle tous les membres d'une équipe se succèdent pour interpréter un titre de leur choix. A l'issue de chaque prestation, leur coach peut prendre trois décisions : qualifier le candidat pour les battles, l'éliminer ou le placer en «zone rouge», s'il souhaite attendre la fin pour se prononcer. Mais attention, car Soprano, Julien Clerc, Mika et Jenifer ont la possibilité de se voler deux talents.

23.35 The voice, la suite

DIVERTISSEMENT HD

Nikos Aliagas propose de découvrir les coulisses de l'émission. Candidat de la saison précédente, Frédéric Longbois fait revivre le prime à sa façon. Au programme également : des extraits des éditions étrangères du télé-crochet et des séquences inédites des participants.

0.40 Les experts ★★ *Déjà diff.*
HD 10 Série américaine. VM. Saison 9, ép. 19 et 18/24. «Sur la terre comme au ciel» • **1.30** «Bas les masques».
2.20 Arrow INEDIT
HD 10 Série. VM. «Echec et mat». Saison 5, ép. 16/23.
3.05 Programmes de la nuit

2 France 2

sur france.tv

5.50 Les z'amours **7.00** Télématin **10.00** Affaire conclue **10.50** Motus **11.20** Les z'amours.
11.55 Tout le monde veut prendre sa place Jeu.
13.00 Journal Présenté par Sophie Le Saint.
13.20 13h15, le samedi Par Laurent Delahousse.
14.00 Tout compte fait
Magazine. Par Julian Bugier. «Gaspillage : le scandale continue alors qu'il existe des solutions !» «Faut-il jeter à la poubelle les dates de péremption ?» Censées protéger le consommateur, elles engendrent un important gaspillage alimentaire. Enquête • «Zéro déchet : des familles se lancent le défi !» Un Français produit 600 kilos de déchets par an. Des familles tentent de diminuer drastiquement leur quantité de détritus.
14.50 Affaire conclue Magazine. Par Sophie Davant.
16.45 Bons baisers d'Europe
Magazine présenté par Stéphane Bern.
17.40 Joker Jeu. Par Olivier Minne.
18.35 N'oubliez pas les paroles Jeu. Par Nagui.
19.50 Météo
20.00 Journal Par Laurent Delahousse.
20.30 20h30 le samedi Par Laurent Delahousse.

20.55 Football : Rennes/PSG

EN DIRECT

SPORT HD

Clément Grenier (Rennes) et Thiago Silva (PSG)

Coupe de France. Finale. Au Stade de France, à Saint-Denis. Les Rennais ont perdu leurs deux dernières finales de coupe de France en 2009 et 2014 à chaque fois face à Guingamp. Ils veulent mettre un terme à cette malchance qui poursuit les Rouge et Noir dans la compétition en décrochant un troisième titre après ceux de 1965 et 1971. Face à Paris, les joueurs de Julien Stéphan devront livrer un match de haut niveau. *Risque de prolongation et de tirs au but.* *Voir p. 24.*

23.25 On n'est pas couché

MAGAZINE

Par Laurent Ruquier. Aux côtés de l'animateur, la romancière Christine Angot (photo) et le journaliste Charles Consigny commentent les événements de la semaine écoulée. Des personnalités du monde politique, culturel, du sport ou des médias sont également conviées pour évoquer leur actualité. Chacun se prête au jeu des questions des chroniqueurs qui pimentent les discussions sans langue de bois. Tour à tour émus, intéressés, agacés ou convaincus, les invités défendent les projets qui leur tiennent à cœur.

1.40 Stupéfiant ! Magazine **3.00** Bons baisers d'Europe. Magazine **3.55** Affaire conclue. Magazine.

3 France 3

sur france.tv

6.00 Ludo **8.20** Samedi Ludo.
10.50 On a la solution
Depuis Lyon. «La santé connectée entre nos mains».
11.30 Dans votre région
12.00 Le 12-13 Présenté par Catherine Matausch.
12.55 Les nouveaux nomades Magazine.
13.30 Les grands du rire
Divertissement. Par Yves Lecoq.
15.15 Côté jardins Magazine. «Majorelle».
16.10 Les carnets de Julie *Déjà diffusé.*
Magazine. Par Julie Andrieu. «Le pays lillois».
17.10 Trouvez l'intrus Jeu. Par Eglantine Emeyé.
17.50 Questions pour un super champion Jeu.
19.00 Le 19-20 Présenté par Catherine Matausch.
20.00 Vu Divertissement.
20.15 Lille 3 000, la grande parade Eldorado EN DIRECT
Divertissement. Invités : Camille Cerf, Agustín Galiana et Constance. Christine Bravo, depuis la Place de l'Opéra, et Virginie Demange, au cœur du spectacle, présentent la parade d'ouverture. *Voir page 25.*
20.40 Tout le sport Par Flore Maréchal.

21.00 Mongeville ★★

INEDIT

SÉRIE HD

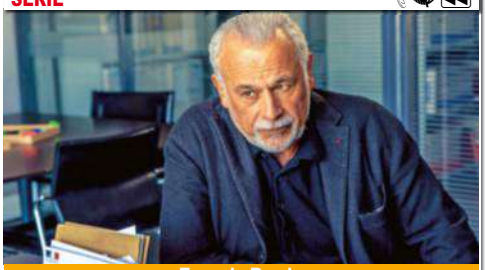

Francis Perrin

(Fr.). *Avec* **Francis Perrin** *(Antoine Mongeville),* **Gaëlle Bona** *(Valentine Duteil),* **Pierre Aussedat** *(Briare),* **Jean-Philippe Lachaud** *(Stéphane),* **Chick Ortega** *(Manuel).* **Le port de l'angoisse.** Dans un conteneur du port autonome de Bordeaux, le cadavre d'Henri Blondel, un puissant armateur local, est retrouvé. Pour sa famille, c'était un homme dur. Mais ses employés l'adoraient.

NOTRE AVIS Cette enquête en eaux troubles est bien menée par deux enquêteurs attachants.

22.30 Mongeville ★★

SÉRIE R HD

(Fr.). *Avec* **Francis Perrin, Gaëlle Bona, Pierre Aussedat. Retour au palais.** Le juge Legoff est assassiné devant le Palais de justice de Bordeaux. Antoine Mongeville et Valentine Duteil enquêtent sur le passé de ce magistrat austère et rigoureux, connu pour son intégrité.

NOTRE AVIS Une intrigue prenante, riche en rebondissements et bien interprétée par des comédiens crédibles.

0.00 Soir 3 Présenté par Sandrine Aramon.
0.30 L'Enlèvement au sérail. Opéra **3.30** Les carnets de Julie. «Le pays auxerrois, en Bourgogne» **4.25** Les nouveaux nomades **4.50** Les matinales.

Canal+ — sur canal+ à la demande

6.15 The last man on Earth. Série. VM **6.55** Cartoon+ **7.30** Cartoon+ **8.00** Game night ★★ FILM 10 Comédie. VM **9.35** Les reporters du dimanche **10.05** Vernon Subutex ★ 10 Série **11.55** La boîte à questions **12.05** Un entretien. Série **12.10** Compil JT pressé **12.25** Rendez-vous avec Kevin Razy **12.45** Tchi tcha. Magazine **13.45** Le cercle. Magazine **14.30** Canal sports club. En direct

14.45 Rugby : Pau/Racing 92 EN DIRECT
HD Top 14. 23e journée. Les Palois ont encore besoin de quelques points pour assurer leur maintien.

16.35 Canal sports club EN DIRECT
HD Magazine. «Spécial rugby».

16.45 Rugby : Castres/Toulouse EN DIRECT
HD Top 14. 23e journée. Les Castrais, champions de France en titre, passent un test intéressant face aux Toulousains, leaders du classement.

18.40 Canal sports club EN DIRECT
HD Magazine.

19.40 Bonsoir !
HD Magazine présenté par Isabelle Ithurburu.

20.40 Groland le zapoï
HD 10 Divertissement.

21.05 Hangman

TÉLÉFILM — 12 R VM HD

Al Pacino

Suspense de Johnny Martin (USA, 2017). *Avec* **Al Pacino** *(Ray Archer),* **Karl Urban** *(Will Ruiney),* **Sarah Shahi** *(Lisa Watson),* **Brittany Snow** *(Christi Davies),* **Michael Papajohn.** Une femme est retrouvée pendue à un arbre près d'une école primaire. Les policiers découvrent un dessin macabre représentant le jeu du pendu près du cadavre. Chargé de l'enquête, le lieutenant Ruiney fait appel à son ami Ray Archer, expert en criminologie à la retraite, pour l'aider à trouver l'assassin.

22.40 Opération... ★★ INÉDIT

FILM — 10 VM HD

... Beyrouth. Espionnage de Brad Anderson (USA, 2018). 1h45. *Avec* **Jon Hamm, Rosamund Pike, Dean Norris, Mark Pellegrino, Shea Whigham.** Au début des années 1980, Mason Skyles, ancien ambassadeur américain au Liban, est contacté par les services secrets pour les aider à retrouver à Beyrouth son ami Cal Riley, un agent de la CIA.

NOTRE AVIS **Brad Anderson réalise un solide film d'espionnage, où brillent Jon Hamm et Rosamund Pike.**

0.25 Strangers : prey at night ★ FILM 16 Horreur. VM **1.50** Ghostland ★★ FILM 16 Horreur. VM **3.15** Surprises **3.30** Imposture(s) ★★ Documentaire (1/2). VM.

France 5 — sur france.tv

6.30 Zouzous Dessins animés.

10.05 Silence, ça pousse ! *Déjà diff.* Magazine.

11.00 La maison France 5 *Déjà diff.* Magazine.

12.40 Des trains pas comme les autres ★★
Déjà diff. Série doc. «Norvège» (2/2). Philippe Gougler se rend, en plein hiver, au pays des aurores boréales, d'Oslo aux îles Lofoten. NOTRE AVIS **Des paysages d'une beauté presque irréelle.**

13.10 Les dessous de *Déjà diff.*
Série doc. «Venise». Construite au niveau de la mer, Venise se bat en permanence contre la nature.

14.05 Côte d'Ivoire, la mosaïque africaine
Déjà diffusé. Documentaire.

15.00 Garonne, Gironde, Dordogne : les voies royales du Bordelais *Déjà diff.* Doc.

16.00 Sénégal, le sage de l'Afrique *Déjà diff.* Doc.

16.55 Ile Maurice, paradis de l'océan Indien
Déjà diffusé. Documentaire.

17.50 C dans l'air EN DIRECT Par Axel de Tarlé.

19.00 C l'hebdo Magazine. Par Ali Baddou.

20.20 Manaus, une ville au cœur de la jungle
Déjà diff. Série doc. «La cité des singes».

20.50 Echappées belles ★★

MAGAZINE — R

The Temple Bar, à Dublin

Dublin, l'Irlande au cœur. Entre ses origines vikings, son histoire tournée vers l'eau et son héritage celte, la capitale irlandaise est une localité riche de diversités. La globe-trotteuse **Sophie Jovillard** visite la ville, puis s'aventure dans les villages alentours. Reportages : **Dublin «by the sea» • Les pubs à Dublin • Phoenix Park • La camogie • Howth, village de pêcheurs • L'île de Sligo.**

NOTRE AVIS **Une virée exaltante, à la fois urbaine et bucolique, qui met en valeur des traditions étonnantes.**

22.30 Dans une photo... ★★★

DOCUMENTAIRE — INÉDIT

... de Pierre et Gilles. Depuis quarante ans, le duo de plasticiens crée des œuvres photographiques, retouchées à la peinture. Dans leur atelier du Pré-Saint-Gervais en région parisienne, les créateurs dévoilent leurs secrets de fabrication à l'occasion d'une mise en scène imaginée pour Eddy de Pretto.

NOTRE AVIS **Une immersion stimulante dans l'univers kitch et flamboyant de ce duo incontournable.**

23.20 L'œil et la main. «L'exil des Tamouls» **23.45** Voyage sur les flots célestes ★★ «Les cartographes de l'univers» **1.15** Les Khasi, la société des femmes **2.00** Nature sauvage des Philippines.

M6 — sur 6play.fr

6.00 M6 music **8.20** M6 boutique.

10.50 66 minutes : grand format *Déjà diff.*
HD Magazine. Par Xavier de Moulins. «Paris - La Défense, un air de Manhattan». Découverte de la vie quotidienne à La Défense, le plus grand quartier d'affaires européen dans lequel vivent aussi de plus en plus de jeunes • **11.35** «Sushis, burgers, pizzas : les rois du snacking». Le Sandwich & Snack Show, à Paris, est l'événement incontournable pour découvrir les nouvelles tendances en matière de restauration rapide.

12.45 Le 12.45 Présenté par Marie-Ange Casalta.

13.30 Scènes de ménages Série française.

14.35 Chasseurs d'appart' *Déjà diff.*
HD Magazine. Par Stéphane Plaza. Trois agents immobiliers s'affrontent pour remporter le titre du meilleur chasseur d'appartement et jusqu'à 3 000 euros. Chaque jour, ils peuvent marquer un point si le bien qu'ils ont retenu est le préféré des clients, et trois s'ils obtiennent une offre d'achat. Les deux meilleurs participent à la finale.

19.45 Le 19.45 Présenté par Marie-Ange Casalta.

20.15 Météo

20.25 Scènes de ménages Série française.

21.00 MacGyver INÉDIT

SÉRIE — 10 VM HD

Lucas Till

(USA). Saison 3, ép. 13 et 14/22. *Avec* **Lucas Till** *(Angus MacGyver),* **George Eads** *(Jack Dalton),* **Tristin Mays** *(Riley Davis),* **Meredith Eaton** *(Matty Webber).* **Les grands espaces.** Alors qu'ils suivent un entraînement de survie en forêt, Mac, Riley et Bozer sont confrontés à des criminels à la recherche d'un butin • **21.55 Le mariage.** Le chef d'une organisation criminelle négocie avec Matty, promettant de témoigner contre son clan s'il est autorisé à assister au mariage de sa fille.

22.50 MacGyver ★

SÉRIE — R VM HD

(USA). *Avec* **Lucas Till, Ashley Tisdale. Mac et les robots.** Saison 2, ép. 13/23. L'équipe se rend sur une base secrète où doit se dérouler le challenge Korman • **23.35 Bons baisers de Moscou** 10 Saison 1, ép. 4/21. Mac et Jack doivent empêcher un colonel russe en disgrâce d'utiliser une ogive nucléaire.

NOTRE AVIS **Des épisodes animés et riches en coups de théâtre, qui oscillent entre humour et scènes d'action.**

0.30 Scorpion ★★ *Déjà diffusé.*
HD Série américaine. VM. Saison 3, ép. 5 et 6/25. «Une nuit au musée» • **1.15** «Chauve qui peut !»

2.10 Les nuits de M6

SAM

Arte
7 | 7 | 7 | 7 | 7 | 7 | 7 — sur arte.tv/fr

6.15 Un matin sur Terre ★★★ **7.45** Invitation au voyage **8.25** 360°, Géo **10.00** Cuisines des terroirs **10.30** Antarctica, sur les traces de l'empereur ★★★ **12.00** La mer Noire (1 à 5/5).

16.25 Invitation au voyage HD
Par Linda Lorin. «Spécial Hawaï».

17.05 360°, Géo HD
Série doc. «Bolivie, un médecin qui a du cœur». Depuis quatorze ans, Alexandra Heath et son mari cardiologue Franz Freudenthal tentent de soigner des enfants boliviens.

17.50 Sakhaline, une île insolite au large de la Sibérie et du Japon Documentaire.

18.35 Arte reportage Magazine.

19.30 Le dessous des cartes
Magazine. Par Emilie Aubry. «Demain, un monde sans oiseaux ?» Partout dans le monde, les oiseaux disparaissent. En cause, la déforestation, la surpêche, la pollution et l'urbanisation.

19.45 Arte journal

20.05 28 minutes samedi Magazine.

C8
8 | 58 | 8 | 8 | 8 | 8 | 8 — sur C8.fr

7.00 Téléachat

9.00 Direct auto express Magazine.

11.00 Direct auto Par Grégory Galiffi.

12.00 Direct auto express Magazine.

13.55 Journal

14.05 L'ultime rendez-vous ★
TÉLÉFILM Drame de Noel Nosseck (USA, 1997). *Avec Ari Meyers, Mark Krassenbaum.*

15.55 Formule E : ePrix de Paris
La course. En direct. L'année dernière, Jean-Eric Vergne est devenu le premier Français sacré champion du monde de la catégorie. Sur le circuit provisoire du ePrix des Invalides, huitième manche de la saison, le pilote de l'écurie DS Techeetah devra se méfier de ses rivaux pour le titre, le Portugais Antonio Félix da Costa et le Belge Jérôme d'Ambrosio. *Voir p. 25.*

17.05 Une femme piégée
TÉLÉFILM 10 Suspense de John Murlowski (USA, 2009). *Avec Meredith Monroe, Brian Dietzen.* La veuve d'un policier découvre que sa fille a été enlevée.

19.05 Les Terriens du samedi !

W9
9 | 59 | 9 | 9 | 9 | 9 | 9 — sur 6play.fr

6.00 Wake up Clips.

8.00 W9 hits Clips.

10.15 L'hebdo de la musique HD
Magazine. Par Erika Moulet.

13.30 Bones ★★ HD 10
Série américaine. S. 1, ép. 1, 2, 4, 6, 7 et 8/22. «La vérité n'a pas de prix». L'agent Booth du FBI demande à l'anthropologue Temperance Brennan d'identifier un cadavre de femme retrouvé deux ans après sa mort • «Faux frère». Booth et Brennan enquêtent sur la mort d'Hamid Masruk, président de l'Amicale arabo-américaine, dont la voiture a explosé • «Dans la peau de l'ours». Une main humaine est retrouvée dans l'estomac d'un ours brun • «La momie». Le corps momifié d'un célèbre DJ est découvert dans une discothèque • «L'ombre d'un doute». L'avocate Amy Morton demande à Booth de réexaminer le dossier d'Howard Epps, qui doit être exécuté • «Jeux dangereux». NOTRE AVIS **Haletant.**

18.50 Kaamelott Série française.

TMC
10 | 60 | 10 | 10 | 10 | 10 | 10 — sur tf1.fr/tmc

6.45 Téléachat

8.45 Nos chers voisins Série.

11.55 Quotidien Par Yann Barthès.

13.20 Cold case : affaires classées ★★ HD
Série américaine. VM. S. 7, 17 à 21/22. «Enquête hors cadre» 10 Victime d'un accident alors qu'il conduisait en état d'ivresse, Nick appelle Lilly, puis disparaît • «Dans la ligne de mire». Lilly rouvre le dossier du meurtre inexpliqué d'un homme qui promenait son chien dans un parc • «La mort en héritage» 10 L'équipe comprend que le tueur en série qu'elle recherche n'est pas Bill • «Amour libre». Lilly enquête pour le FBI sur la mort d'un soldat, tué pendant le concert de Woodstock, en 1969 • «A deux doigts du paradis» (1/2) 10 NOTRE AVIS **Plaisant.**

18.50 Les mystères de l'amour HD
Série française. «La vengeance d'une brune» • «Un nouvel amour». Laly trouve un moyen de retrouver Paul à l'insu de Peter, avec l'aide de Manuela.

20.50 Toutankhamon, le trésor... ★★★
DOCUMENTAIRE — INEDIT HD

... redécouvert. Découverte en novembre 1922, la tombe de Toutankhamon abritait un trésor avec plus de cinq mille objets extrêmement bien conservés. Aujourd'hui, des spécialistes se repenchent dessus pour les inventorier et les restaurer à l'occasion de leur transfert du Caire vers le futur Grand Musée égyptien de Gizeh. L'occasion de nouvelles découvertes sur la panoplie funéraire du pharaon.

NOTRE AVIS **De superbes images et reconstitutions en 3D. Passionnant.**

22.25 Humboldt... ★★
DOCUMENTAIRE — INEDIT VM HD

... et la redécouverte de la nature. Le naturaliste allemand Alexander von Humboldt fut un pionnier des explorations scientifiques. Le document revient son expédition en Amérique du Sud en 1799. Les découvertes qu'il y a faites ont marqué la compréhension du monde.

NOTRE AVIS **Un documentaire très réussi qui explique bien le travail de Humboldt.**

23.20 A qui appartiennent les océans ? ★★ **0.10** Streetphilosophy **0.40** Square idées **1.10** Court-circuit **2.00** L'atelier Ludwigsburg-Paris 2018.

21.00 Le grand bêtisier de Pâques
DIVERTISSEMENT — R

Par Justine Fraioli et Caroline Ithurbide. Avant de partir à la chasse aux œufs en famille ou entre amis, les animatrices proposent de voir de désopilantes séquences télévisées ou diffusées sur le Web et des compilations thématiques, assurément riches en fous rires. Car cette année encore, les cloches de Pâques apportent leur lot de moments hilarants, avec des candidats complètement fous, des directs qui partent en vrille, des moments de solitude sans oublier des gaffes mémorables.

23.00 Le grand bêtisier...
DIVERTISSEMENT — R

... des enfants. Les bêtises, maladresses et autres prouesses des enfants constituent une source inépuisable pour les bêtisiers du monde entier. Souvent bien malgré eux, ils offrent les gags les plus amusants, entre fous rires incontrôlables, gamelles spectaculaires mais qui se terminent toujours bien, danses originales et réactions aussi spontanées que surprenantes. L'émission propose ainsi de découvrir tout au long de la soirée les séquences les plus drôles, les enfants étant parfois accompagnés de leurs parents, de leurs frères et sœurs, de leurs amis ou encore de leurs animaux de compagnie. *(1.00 : fin).*

21.00 Les Simpson
DESSIN ANIMÉ — R VM HD

Gone papi gone. Un serveur lance des oignons frits au visage d'Homer. Ce dernier reçoit alors une compensation financière • **21.30 Dan le bouclier.** Lisa fait un malaise lors d'un solo de saxophone. Elle manque de vitamines. Mais les substances prescrites par le médecin lui déplaisent • **21.50 L'arbre miraculeux.** Lors d'une tombola organisée par l'école de Springfield, Homer remporte une tablette • **22.20 Le mot de Moe.** Derrière son bar, Moe est aux premières loges pour observer secrètement la vie de ses clients.

23.00 Fun Radio Ibiza...
CONCERT — INEDIT HD

... experience. Enregistré à la Bercy Arena, à Paris. Pour cette quatrième édition, des DJ internationaux se succèdent pour proposer leurs performances et pour mixer les tubes dance et electro du moment, sur la scène de l'AccorHotels Arena, à Paris. Parmi les célèbres artistes : le Néerlandais **Afrojack** - connu pour son tube *Take Over Control* - et le duo **Sunnery James & Ryan Marciano, Jonas Blue,** compositeur, producteur et remixeur anglais, l'Australien **Timmy Trumpet** ou encore **KSHMR,** auteur du tube *No Regrets.* Tout au long de la soirée, la programmation s'annonce pointue. *(2.30 : fin).*

21.00 Columbo ★★
SÉRIE — R VM

(USA). Saison 7, épisode 1/5. *Avec Peter Falk, Ruth Gordon, Mariette Hartley.* **Le mystère de la chambre forte.** Seule dans son bureau, la romancière Abigail Mitchell est plongée dans de sombres pensées. Sa nièce qu'elle affectionnait vient de mourir. Edmund Galvin, son neveu, lui rend visite. Il est retrouvé mort un peu plus tard. Columbo est chargé de l'enquête. Il est fasciné par la romancière.

NOTRE AVIS **Le suspense est bien construit et les acteurs sont remarquables.**

22.25 Columbo ★
SÉRIE — R VM

Saison 1, épisode 1/7. *Avec Peter Falk, Jack Cassidy, Martin Milner.* **Le livre témoin.** James Perris et Ken Franklin ont publié une quinzaine de romans policiers. En réalité, seul James écrit. Ken assure surtout la promotion. Lorsque James demande à rompre leur association, Ken se met dans une colère noire…

NOTRE AVIS **La réalisation de Spielberg sauve cet épisode très peu palpitant.**

0.00 90' enquêtes HD
Magazine. «Périphérique parisien : la route de tous les dangers».

TFX

11 61 11 11 11 11 11

sur tf1.fr/tfx

6.10 Nicky Larson
10 Dessin animé. «Un don précieux» • «L'épreuve» (1 et 2/2).

7.20 Journal

7.25 Nicky Larson
10 «Une jeune veuve trop sage» (1 et 2/2) • «La petite infirme» (1 et 2/2) • «Chantage atomique» (1 et 2/2).

10.30 Total rénovation : ma maison sur-mesure
Série doc. Trois volets.

13.10 Tattoo cover : sauveurs de tatouages
HD 10 Série documentaire. Diffusion de sept volets. Des tatoueurs britanniques et leurs homologues français sont des virtuoses dans leur domaine. Ces as de l'aiguille viennent en aide à des particuliers dont le tatouage est raté ou n'est plus en adéquation avec ce qu'ils sont. A chaque rencontre, chaque talent propose un nouveau modèle pour recouvrir les dessins existants. C'est ensuite le client qui choisit quel artiste va œuvrer sur sa peau.

20.55 Chroniques criminelles

MAGAZINE — R 10 HD ◀◀

Par Julie Denayer. Double vengeance mortelle. Le 15 mars 2013, Myriam Le Goff se rend à Caumont, dans l'Aisne, pour un week-end chez son fiancé Dominique Laplace. En arrivant sur place, elle découvre son cadavre. Le lendemain, c'est José Barreyre, tatoueur et figure locale, qui est assassiné à son domicile à une quarantaine de kilomètres de là • **Partie de pêche fatale.** Au Texas, le 3 mai 2002, un bateau à la dérive est repéré sur le lac de Buchanan. Une jeune fille choquée est seule à bord.

22.45 Chroniques...

MAGAZINE — R 10 HD

... criminelles. Par Julie Denayer. L'affaire Maureen Jacquier : amitié fatale. Le 27 février 2015, cette mécanicienne de 19 ans est retrouvée par son père, lardée d'une soixantaine de coups de couteau et gisant dans une mare de sang à côté de son lit • **Unis jusque dans la mort.** En novembre 1987, dans le Michigan aux Etats-Unis, Gail et Rick Brink sont découverts morts dans la maison dont ils achevaient la rénovation • **0.35 L'affaire Evelyne Furlan : deux amants pour un meurtre** Le 1er octobre 2007, à Castelsarrasin, Julie-Marie Furlan retrouve sa mère, Evelyne, étranglée dans sa chambre • **Un été meurtrier.** *(2.25 : fin).*

NRJ12

12 62 12 12 12 12 12

sur nrj12.fr

6.30 Téléachat

9.35 The big bang theory
Série. VM. S. 10, 3 à 13/24. «Une dépendance irrépressible» • «Première cohabitation» • «Jacuzzi a dit» • «Coup de pied fœtal et fièvre acheteuse» • «Une vérité approximative» • «Super cerveau dans un incubateur» • «Le jouet téléguidé» • «Un nouveau colocataire» • «Halley et venues» • «Flashbacks» • «Réajustement amoureux».

14.15 The middle
Série américaine. VM. S. 3, 11 à 14/24. «Le lave-vaisselle». A l'approche de Noël, Axl accepte de vendre des sapins sur le parking du supermarché • «L'année des Heck». A l'occasion de la nouvelle année, les Heck tentent de prendre de bonnes résolutions • «A la mémoire de tante Ginny». Axl mange un gâteau en forme de carte de l'Indiana que son petit frère a confectionné • «La berline».

16.05 Les Anges, en route pour l'aventure
10 Divertissement. Cinq épisodes.

21.00 Young Sheldon

SÉRIE — INÉDIT EN CLAIR VM ◀◀

(USA). Saison 1, épisodes 5 à 7/22. *Avec Iain Armitage, Zoe Perry, Lance Barber.* **Statistiques.** Sheldon fait gagner l'équipe de football américain de son lycée grâce à sa connaissance en mathématiques. Il devient alors très populaire dans son établissement • **21.25 Un écusson, un modem et un anti-ulcéreux.** Un ingénieur de la Nasa en visite au lycée se moque de Sheldon • **21.50 Poitrine fumée et vaudou.** La grand-mère de Sheldon refuse de donner sa recette de poitrine à veau à son beau-fils.

22.15 Young Sheldon ★★★

SÉRIE — R VM

Saison 1, épisodes 1 à 4/22. *Avec Iain Armitage, Zoe Perry.* **Sheldon, le surdoué.** La jeunesse de Sheldon Cooper, la star de *The Big Bang Theory,* alors qu'il n'a que 9 ans et qu'il entre au lycée • **22.40 Sheldon rentre au lycée.** Sheldon ne parvient pas à se faire des amis ce qui inquiète sa mère • **23.05 Poker, foi et œufs • 23.30 Une therapie, une BD et une saucisse.**

NOTRE AVIS **Ce spin-off de «The Big Bang Theory» tient toutes ses promesses.**

23.55 The big bang theory
Série américaine. VM. Six épisodes.

France 4

14 63 14 14 14 14 14

sur france.tv

6.10 Les tortues ninjas

8.00 Marvel Spider-Man

9.45 Marvel's Avengers : Ultron revolution Trois épisodes.

10.50 Teen Titans go ! Dessin animé.

12.00 Anatole Latuile Dessin animé.

12.50 Titeuf Dessin animé.

13.30 Les Minikeums Jeunesse.

17.05 Football : Saint-Etienne/Toulouse
Coupe Gambardella. Finale. En direct du Stade de France, à Saint-Denis. La compétition met traditionnellement aux prises les équipes de clubs de moins de 19 ans. Les jeunes pousses stéphanoises ont éliminé Bordeaux au tour précédent et les Toulousains ont sorti Montpellier. L'an passé, Troyes avait battu Tours (2-1) en finale.

19.20 Une saison en Indonésie
Série doc. Trois volets. Des membres du zoo de La Flèche se rendent à Sumatra, en Indonésie, à la rencontre de ceux qui se battent tous les jours pour préserver le monde sauvage.

21.00 Fort Boyard

JEU — R ◀◀

Présenté par Olivier Minne. Les animateurs **Vincent Cerutti, Tex** et **Hapsatou Sy,** les YouTubeurs **Cyprien** et **Squeezie,** ainsi que la danseuse et chorégraphe australienne **Katrina Patchett** affrontent les nombreuses épreuves du fort dans l'espoir de remporter un maximum de boyards au profit de l'Association pour l'information et la prévention de la drépanocytose. Cette maladie génétique héréditaire rare se caractérise par la présence d'une hémoglobine anormale dans les hématies.

23.05 Bernie le dauphin

TÉLÉFILM — R VM

Jeunesse de Kirk Harris (Can., 2018). *Avec Lola Sultan, Logan Allen, Kevin Sorbo.* En Floride, Holly, 9 ans, et son frère Kevin, 11 ans, découvrent une crique où ils retrouvent un groupe de dauphins avec lesquels ils ont réussi à communiquer. Un jour, les deux enfants s'aperçoivent que l'endroit est convoité par des personnes sans scrupules. Ils décident d'agir…

0.25 Doctor Who Série. VM.

2.00 Basique, les sessions «Ex Re».

2.10 Francofolies de La Rochelle
Concert. «Lilly Wood and the Prick».

Gulli

18 169 18 18 18 18 18

8.25 Arthur et les Minimoys **8.50** Totally spies **9.40** Bienvenue chez les Loud **10.30** Objectif Blake ! **10.55** Magic : famille féerique **11.40** Zig et Sharko **12.10** Oggy et les cafards **12.30** Zig et Sharko **13.00** Les Thunderman **14.00** Pokémon **14.30** Beyblade Burst **15.05** Nexo knights, les chevaliers du futur **16.10** Adventure time **17.00** Objectif Blake ! **17.50** Zig et Sharko **18.15** Oggy et les cafards **18.40** Zig et Sharko **19.05** Magic : famille féerique **19.30** Dragons : par-delà les rives **20.45** G ciné.

20.55 Le livre des dragons

DESSIN ANIMÉ — R HD

Alors que la paix règne entre les Vikings et les dragons, Gueulfort et ses apprentis décident de mettre à jour le *Livre des dragons.* Ils aimeraient y ajouter tout ce qu'ils ont récemment découvert sur eux. Le professeur leur raconte que ce livre a été réalisé par son arrière-arrière-arrière-grand-père qui s'appelait Bork le malchanceux.

21.10 Le cadeau du Furie Nocturne **21.35** Dragons : par-delà les rives **23.40** Gawayn.

CStar

17 64 17 17 17 17 17

sur CStar.fr

7.00 Top clip **7.50** Le top quotidien **8.00** Top France **9.05** Top CSTAR **10.15** Top albums **11.20** Top France **12.25** Le top quotidien **12.30** Top clip **13.20** American pickers, la brocante made in USA. «L'héritage du Far-West» • «Avions, cadres et tacots» • «Tick tock Pick» **15.40** Le top quotidien **16.00** Au cœur de l'enquête 10 **18.40** Pawn stars, les rois des enchères. «Signé Ike» • «A l'épreuve de Bullitt» • «Certains l'aiment froid» • «Une signature qui vaut de l'or» • «Un bon coup de fourchette» **20.50** Le top quotidien.

21.00 Supergirl ★★

SÉRIE — INÉDIT EN CLAIR VM HD ◀◀

(USA). Saison 3, épisodes 20, 21 et 17/23. *Avec Erica Durance, Melissa Benoist.* **La face cachée de Krypton.** Reign devient de plus en plus résistante à la kryptonite • **21.50 Dédoublement de personnalité • 22.40 L'union terrible.** *Déjà diff.*

NOTRE AVIS **Une belle surprise attend Kara dans le premier épisode.**

23.30 Enquête très spéciale 10 Magazine.

SAM

TF1 Séries Films

20 66 20 20 20 20 20

6.40 Petits secrets entre voisins
HD Série française. Treize épisodes.

13.35 Section de recherches ★★
HD Série française.S. 6, 6 et 9/10. «La rançon du succès» 10 Bernier enquête sur la mort d'un architecte de renom • «A corps perdus» 10 Patrick Viannet, commercial d'un laboratoire pharmaceutique, est découvert mort sur un fauteuil roulant dans un bois • «Dernier tango». En sortant de son cours de tango, une femme est agressée • «Entre toi et moi». Yohann, un ami d'enfance de Luc, est retrouvé mort dans le port de Bordeaux. **NOTRE AVIS Haletant.**

17.50 Profilage ★
HD Série française. «Tu m'aimeras». S. 2, 11/12. Chloé et Matthieu découvrent un cadavre sur une aire d'autoroute • «Addiction» 10 S. 2, 12/12. Une femme qui demandait de l'aide est poignardée avant d'avoir pu parler • «Un seul être vous manque» 10 S. 3, 1/12. Rocher cherche à convaincre Chloé de revenir dans son service. **NOTRE AVIS Des épisodes inégaux.**

21.00 Joséphine, ange gardien ★★

SÉRIE R HD

(Fr.). *Avec Mimie Mathy, Hélène Vincent, Caroline Maillard.* **Coupée du monde.** Joséphine vient au secours de Geneviève Beaumont, une femme dépressive qui vit dans la rue depuis qu'elle a perdu son emploi. Joséphine découvre ainsi le quotidien des sans-abri. Elle apprend que Patricia, la fille cadette de Geneviève, s'est suicidée quelques années plus tôt. Lise, sa fille aînée, rend sa mère responsable de ce drame.

NOTRE AVIS Un scénario bien écrit et réaliste sur le quotidien des SDF.

22.45 Joséphine... ★★

SÉRIE R HD

... ange gardien. *Avec Mimie Mathy, Boris Terral, Lucie Jeanne.* **Sens dessus dessous.** Joséphine vient en aide à Pauline Dubois. Cette styliste en lingerie est victime de harcèlement sexuel par son supérieur Renaud Guerrin. Or la jeune femme a désespérément besoin de ce travail pour aider son compagnon François, cuisinier au chômage. Mais un jour, à bout, elle gifle son patron. Celui-ci, comprenant qu'elle ne cédera jamais, fait alors tout pour l'inciter à démissionner. *(0.40 : fin).*

NOTRE AVIS Un scénario brouillon mais des comédiens très convaincants.

6Ter

22 67 22 22 22 22 22

6.00 Un trésor dans votre maison
HD Magazine. Trois volets.

9.00 La boutique 6ter

11.00 Dr Cath & Co Trois volets.

12.40 Tiny house : mini-maison à emporter
HD «Nid d'amour» • «Mini bus, grandes aventures» • «Beau bouleau» • «Un espace à soi» • «Un chalet de rêve en Alaska» • «Une caserne en plus petit» • «La mini maison du lac» • «Le chic californien».

16.25 Norbert, commis d'office ★★
HD Magazine. Par Norbert Tarayre. Elodie Gossuin, Miss France 2001, et Jalal sont accompagnés par le chef pour confectionner leur recette fétiche • Mathieu propose un plat trompe-l'œil d'endives au jambon et David compte faire voyager Norbert avec son chili con carne au chocolat ! • Norbert aide Martika, dont la socca niçoise revisitée est une catastrophe, et Frédéric, auteur d'un rôti de porc fourré à la pâte à tartiner. **NOTRE AVIS La bonne humeur est au rendez-vous.**

21.00 Rénovation impossible

SÉRIE DOC INEDIT HD

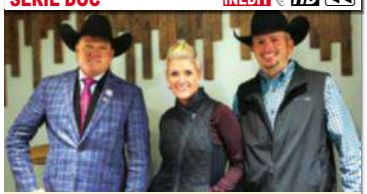

La maison du lac. Les filles de Gary ont acheté une maison pour 400 dollars, située au bord d'un lac. Mais elle n'est pas transportable. Avec leur mari, Melinda et Paige décident de récupérer les matières premières pour reconstruire deux micro-maisons. Elles comptent les vendre séparément • **21.50 Sur le feu.** *Déjà diff.* Un mobil-home de 66 m² est proposé aux enchères à Decatur. Casey veut convaincre Catrina qu'il s'agit d'une bonne affaire. Mais l'état de ce bien ne s'avère pas irréprochable…

22.40 Rénovation...

SÉRIE DOC R HD

... impossible. **Deux en un.** A Colleyville, Casey et Catrina vont devoir se battre contre les Snow • **23.30 Porte-bonheur.** Casey et Catrina s'intéressent à une maison de plus de 100 m² mise aux enchères à White Settlement. Ils examinent les routes pour la déplacer. Randy, qui a déjà acheté des habitations dans cette ville, connaît bien le chemin pour un éventuel remorquage • **0.20 Cubes ou losanges ?** Paige et Raf s'apprêtent à s'acheter pour 1 250 dollars une maison rustique en briques • **1.10 Le style colonial.** Gary propose à sa sœur Donna de racheter un bien de 110 m², gagné lors d'un pari. *(2.00 : fin).*

RMC Découverte

24 98 24 24 24 24 24

6.10 Les derniers secrets d'Egypte
HD Série doc. «Les mystères de Gizeh» • «Tabous» • «Les mystères de Toutankhamon dévoilés».

9.15 Les maîtres de l'auto
HD Série doc. «Deux pour le prix d'un» • «De grandes ambitions» • «Un rêve accessible» (1 et 2/2) • «Le prix de la rareté» • «Entre rêve et réalité».

14.45 Lagoon master
HD Série documentaire. «Comme un poisson dans l'eau». Lucas Congdon et son équipe modifient un projet de bassin de carpes en oasis à Siesta Key. Lucas transforme ensuite une vieille piscine en lagon naturel • «Le rêve d'une vie». L'équipe construit un lagon dans le style des montagnes Rocheuses pour une famille vivant en Floride • «Paradis sur la baie». Un couple demande à Lucas de créer un front de mer paradisiaque dans son jardin • «Facteur 'wow'!» Un couple souhaite une piscine hors normes • «Les Caraïbes dans le jardin» • «Piscine sécurisée» • «Paradis privé».

20.50 Chercheurs d'opale

SÉRIE DOC INEDIT HD

Nouvelle quête. Des hommes et des femmes se mettent en quête d'une pierre précieuse, l'opale, dans le sud de l'Australie. Dan Becker et Justin Lang ont même tout quitté pour s'y consacrer à plein temps. Mais sans expérience, ils découvrent au fur et à mesure les difficultés de ce métier aussi pénible que risqué. Certains chercheurs doivent réaliser des efforts financiers pour investir dans de puissantes machines d'extraction. Les plus chanceux parviennent à dénicher des mines pleines d'opales.

21.50 Chercheurs d'opale

SÉRIE DOC INEDIT HD

Sur les traces de la légende. Justin Lang découvre une cavité qui pourrait contenir de l'opale. Hélas, la machine d'extraction qu'il vient d'acquérir tombe en panne ! Un problème courant pour les chercheurs • **22.50 Cul-de-sac.** Les chercheurs débutants s'aventurent dans une mine dangereuse dans l'espoir d'y dénicher une opale rare. Mais les galeries sont vraiment très étroites… Pendant ce temps, dans le désert australien, d'autres partent explorer une mine laissée à l'abandon depuis six ans.

23.55 Enchères à tout prix
HD «La fin d'un règne».

RMC story

23 68 23 23 23 23 23

6.00 Révélations 10 **7.30** Animal cops 10 «Au secours d'un lama» • «Les affaires les plus marquantes» • «Le syndrome de Noé» • «Une seconde chance pour Spotter» • «Becs et ongles» **12.00** Non élucidé, l'enquête continue 10 **15.30** Enquête, les premières 48 h 10 «Une dernière danse/Fausse route» **16.30** The closer : L.A. enquêtes prioritaires ★ Cinq épisodes.

20.55 Hors de contrôle

SÉRIE DOC R HD

Tchernobyl. Le 26 avril 1986, l'un des quatre réacteurs de la centrale nucléaire de Tchernobyl, en Ukraine, explose. Cette catastrophe est classée au niveau 7, le plus élevé sur l'échelle internationale des événements nucléaires. La zone reste toujours sinistrée trente plus tard. Quelles solutions ont été apportées depuis cet accident ?

21.55 Tchernobyl : le mensonge français ★★★
HD Documentaire.

22.55 Centrales nucléaires : le grand chantier Documentaire.

Chérie 25

25 69 25 25 25 25 25

6.00 Téléachat **9.05** Les enquêtes impossibles 10 «Sur les traces du tueur - Un meurtre à la carte» • «Les amants terribles - Sommeil fatal» • «Une décision fatale - Bons baisers de Suède» • «La vérité tenait à un fil - Au mauvais endroit au mauvais moment» • «Un vilain penchant - Une enquête brûlante» **13.35** Snapped : les femmes tueuses 10 **16.20** Sous les jupons de l'histoire.

21.00 Downton Abbey ★★★

SÉRIE R

(GB). Saison 3, épisodes 6 et 7/9. *Avec Brendan Coyle, Hugh Bonneville, Elizabeth McGovern.* **L'insoutenable chagrin.** Les obsèques de Sybil ont lieu à Downton. Cora ne pardonne pas à Robert d'avoir suivi le mauvais diagnostic médical • **22.00 Une nouvelle ère.** Anna attend Bates à sa sortie de prison. Edith part à Londres.

NOTRE AVIS Un récit sombre où Downton est plongé dans les tensions familiales.

23.05 Les enquêtes impossibles
10 Magazine. Deux volets.

France ô

19 65 19 19 19 19 19

7.20 Journal Martinique **7.50** Journal Guadeloupe **8.20** Fitness island Caraïbes **9.15** Un look d'enfer **9.45** Active ta vie ! Mangez, bougez, vivez **10.15** Love, Divina **14.00** Jungle child ★★ Téléfilm (1 et 2/2). Drame **16.45** A taste of Marley **17.30** Vinyle **18.30** Info soir **18.45** Médecine d'outre-mer **19.40** Saveurs Pacifique **20.30** Loca Terre **20.40** Villa Karayib.

20.55 Comme chez soi ★★

TÉLÉFILM R ◀◀

Comédie de Lorenzo Gabriele (Fr., 2011). *Avec Elise Tielrooy, Philippe Lefebvre, Ozz Nûjen.* Une famille française et une famille turque sont contraintes de cohabiter et de composer avec les coutumes de chacune.

NOTRE AVIS Un bon moment, malgré le manque d'originalité du scénario.

22.20 Le bonheur d'Elza ★★
FILM Drame de Mariette Monpierre (Fr., 2011). 1h20. *Avec Stana Roumillac, Mariette Monpierre, Christophe Cherki.*

23.40 Terre de Blues 2018
Concert. «Ky-Mani Marley».

L'équipe

21 138 21 21 21 21 21

10.00 The mud day, la course dans la boue **11.50** Tennis de table. Championnats du monde. Double messieurs et simple dames. Finales. En direct de Budapest **16.15** Escalade. Coupe du monde à Chongqing (Chine). Vitesse. Finales dames et messieurs **17.50** Triathlon. World series. Epreuve messieurs. En direct de Hamilton (Bermudes) **20.15** L'Equipe du soir. Magazine.

20.50 Catch : WWE raw

SPORT

Commentaires de Florian Gazan et Christophe Agius. Le championnat WWE réunit les grandes stars du catch du moment, à l'instar de Heath Slater ou encore de John Cena. Les combattants emploient différentes techniques spectaculaires pour prendre le dessus sur leurs adversaires.

21.50 L'Equipe de la mi-temps
Magazine. En direct. «Coupe de France : Rennes/PSG».

22.10 Catch : world wrestling entertainment smackdown

Canal+ cinéma

40 10 153 41 40 153 40

7.45 Surprises **7.55** Whisky bandit ★★ 10 Film. Thriller. VM **10.00** No dormirás 12 Film. Horreur. VM.

11.40 Ocean's thirteen Comédie de S. Soderbergh (USA, 2007). VM. ★★ FILM *Avec George Clooney, Brad Pitt.*

13.40 Opération Beyrouth 10 Espionnage de B. Anderson (USA, 2018). VM. ★★ FILM *Avec Jon Hamm, Rosamund Pike, Dean Norris.*

15.25 Le cercle Magazine.

16.10 Double face 12 Thriller de J. Verheyen (Belg., 2017). VM. ★★ FILM *Avec Koen De Bouw, Werner De Smedt.*

18.10 Hypnose 10 Thriller de A. Halonen (Finl., 2018). VM. ★ FILM *Avec Pilou Asbaek, Josh Lucas, Rade Serbedzija.*

19.45 Tchi tcha Magazine.

20.35 L'hebd'Hollywood Magazine.

20.50 T2 trainspotting

FILM 12 VM ◀◀ ★

Comédie dramatique de Danny Boyle (GB, 2017). *Avec Ewan McGregor, Jonny Lee Miller, Robert Carlyle.* Renton quitte sa vie confortable à Amsterdam et rentre à Edimbourg, alors que sa mère vient de mourir. L'ancien toxicomane reprend contact avec Begbie, Spud et Sick Boy, ses anciens amis, qu'il avait trahis vingt ans auparavant.

NOTRE AVIS Une suite sans idée de scénario, qui vaut surtout pour son casting.

22.40 John Wick 2

FILM 12 VM ◀◀ ★★

Action de C. Stahelski (USA, 2017). VM. *Avec Keanu Reeves, Bridget Moynahan, Ian McShane.* Après avoir été forcé de sortir de sa retraite, un tueur à gages expérimenté, victime d'une machination, se retrouve traqué par ses concurrents.

NOTRE AVIS Une suite efficace des aventures du tueur à gages.

0.45 Volontaire Comédie dramatique de H. Fillières (Fr., 2018). ★★ FILM *Avec Diane Rouxel, Lambert Wilson.*

2.20 Le cercle Magazine.

Canal+ séries

12 155 43 42 155 42

9.00 L'aliéniste Série. VM. «Le garçon sur le pont» • «Une coopération salutaire» • «Sourire argenté» • «Ces pensées sanglantes» • «Etude de cas» • «L'ascension» • «Courber l'échine» • «Le poids du passé» • «Requiem» • «Castle in the sky».

16.35 L'hebd'Hollywood Magazine.

16.45 The tonight show starring Jimmy Fallon Magazine. VO.

18.10 La boîte à questions Divertissement. Best of.

18.15 What we do in the shadows Série. VO. «Animal control».

18.40 Better things VO. «Pâques».

19.05 Le plus Divertissement.

19.10 Vernon Subutex Série. Vernon se rend chez Sylvie Langlois qui fréquentait les soirées du Revolver…

21.00 Gomorra

SÉRIE INEDIT VO HD ◀◀

Saison 4, ép. 9 et 10. *Avec Arturo Muselli, Salvatore Esposito, Cristiana Dell'Anna, Loris de Luna.* La mort de Ciro redistribue les cartes. Le champ est libre pour Genny, qui règne sur Naples et part à la conquête de l'Europe. Avec Patrizia, il doit établir un nouvel équilibre des pouvoirs, alors que chacun est amené à sortir de sa zone de confort. Enzo et Valerio tentent d'asseoir leur autorité sur le gang de Naples.

22.30 The bisexual

SÉRIE 12 VM HD

Saison 1, ép. 3 et 4. *Avec D. Akhavan, M. Peake.* Sadie s'apprête à prendre une décision qui va changer son existence. Gabe doit faire face aux sautes d'humeur de sa petit amie et tente d'en comprendre les raisons. Deniz invite ses amis à passer une soirée tranquille en sa compagnie.

23.30 Les coulisses d'une création originale «Vernon Subutex».

23.50 Vernon Subutex Série.

1.30 Les gardiennes Drame de X. Beauvois (Fr.-Sui., 2017). ★★★ FILM *Avec Nathalie Baye, Laura Smet.*

Canal+ sport

41 11 118 42 41 118 41

9.55 Formule 2. 1re course. En direct de Bakou **11.10** Zapsport la compile **11.20** Rallye d'Argentine. Les temps forts **11.50** Formule 1. Grand prix d'Azerbaïdjan. Essais libres 3. En direct de Bakou **13.10** Late football club **14.10** Canal sports club **14.30** Formule 1. Grand prix d'Azerbaïdjan. Essais qualificatifs. En direct de Bakou **16.00** Formule E. ePrix de Paris. La course. En direct **17.15** Invisible **17.45** Rallye d'Argentine. 3e jour **18.35** Rugby. Top 14. 23e journée. Lyon/Agen et Montpellier/Grenoble. En direct.

20.35 Rugby

SPORT EN DIRECT HD ◀◀

Perpignan/La Rochelle. Top 14. 23e journée. Enzo Selponi et les Perpignanais occupaient la dernière place à l'issue de la 21e journée. Les Catalans s'attendent à un match difficile face aux Rochelais qui ont besoin d'aligner une série de victoires pour espérer se hisser dans les six premiers.

22.35 Jour de rugby En direct. Le point sur la 23e journée de Top 14.

23.15 Rallye Rallye d''Argentine. 3e jour.

0.15 Formule E
ePrix de Paris. La course.

Canal+ family

13 154 44 43 154 43

16.10 FILM **Les voyages de Gulliver** Fantastique de R. Letterman (USA, 2010). VM **17.35 Sans faute(s) 17.45 Le tigre sans rayures 17.50 Cartoon+ 18.40 Toussa toussa 19.10 Oddbods 19.30** ★★ FILM **Lucas, fourmi malgré lui** Animation de J. A. Davis (USA, 2006). VM **20.50** ★★★ FILM **Les Goonies** Aventures de Richard Donner (USA, 1985). VM. *Avec S. Astin, J. Brolin* **22.40** ★ FILM **Taxi 5** Action de F. Gastambide (Fr., 2018). *Avec M. Bentalha.*

Canal+ décalé

14 156 45 44 156 44

13.30 Rallye d'Argentine En direct **14.30** ★★ **False flag** 10 VM **15.55** ★★ **Baptiste Lecaplain : Origines** Spectacle **17.50 Studio Bagel, la collection 18.15 Ice** 12 VM **19.00 Rallye d'Argentine** En direct **20.10 Compil JT pressé 20.20 Scotch, cuisine extra forte 20.45 La boîte à questions 20.55** ★ FILM **MILF** 10 Comédie d'Axelle Laffont (Fr., 2018) **22.35** ★★★★ **La Gaule d'Antoine** 10 «La Gaule save the queen» **0.05 Ma femme offerte** 18 Film classé X.

CHAINES D'INFORMATIONS

LCP/Public sénat

13 107 13 13 13 13 13

19.00 Terra Terre **19.30** Le magazine de l'emploi **20.00** Livres & vous… **21.00** L'affaire Benalla, l'enquête du Sénat. Doc. **22.00** Un monde en docs **22.30** ONU : la bataille de de Gaulle, 1944-1945 ★★ Doc. **23.30** La Bleuite, l'autre guerre d'Algérie ★★ Doc. **0.30** Has#tag.

BFMTV

15 102 15 15 15 15 15

CNews

16 101 16 16 16 16 16

Euronews

105 47 345 229 47 240

LCI

26 103 26 26 26 26 26

Franceinfo

27 104 27 27 27 27 27

France 24

106 48 340 227 48 241

CINÉMA

SAM

OCS city
27 142 38 51 142 47

7.30 The art of television : les réalisateurs de séries Série doc. Trois volets.

9.00 Wall Street ★★★ FILM Drame de O. Stone (USA, 1987). VM. *Avec Michael Douglas, Charlie Sheen, Terence Stamp.*

11.05 Call me by your name 10 ★★★ FILM Drame de L. Guadagnino (USA-Fr.-It., 2017). VM. *Avec Armie Hammer, T. Chalamet.*

13.25 Transit ★★ FILM Drame de C. Petzold (Fr.-All., 2018). VO. *Avec Franz Rogowski, Paula Beer, Godehard Giese.*

15.05 Aurore ★★★ FILM Comédie dramatique de B. Lenoir (Fr., 2017). *Avec Agnès Jaoui, Thibault de Montalembert.*

16.35 Story series Magazine.

16.55 The big short : le casse du siècle ★★★ FILM Comédie dramatique de A. McKay (USA, 2015). VM. *Avec Christian Bale, Ryan Gosling.*

19.00 Last week tonight with John Oliver Magazine.

19.35 Game of thrones Série. VM.

20.40 The Deuce

SÉRIE 16 VM

S. 2, ép. 7 à 9/9. *Avec S. Moafi, S. Arcelus.* «The feminism part». Vincent se tourne vers son père pour lui demander des conseils relationnels • «Nobody has to get hurt». Rudy et Matty achètent Lori à CC, qui a un programme de rachat • «Inside the pretend». C'est la première du film *Red Hot.* Candy, Harvey et Frankie rencontrent des investisseurs concurrents.

23.50 Gaspard va au mariage 10 ★★ FILM Comédie de A. Cordier (Fr.-Belg., 2018). *Avec Félix Moati.* Un homme demande à une femme rencontrée par hasard de l'accompagner au mariage de son père.

1.40 La Maison de la Radio ★★ FILM Documentaire de Nicolas Philibert (Fr., 2013).

3.25 Saïgon, l'été de nos 20 ans ★★ TÉLÉFILM Drame de P. Venault (Fr., 2011) (2/2). *Avec Théo Frilet, Clovis Fouin.*

Ciné+ premier
20 146 109 59 146 80

7.00 30° couleur ★★ FILM Comédie dramatique de L. Jean-Baptiste et P. Larue (Fr., 2012). *Avec Edouard Montoute.*

8.35 Les 4 Fantastiques ★ FILM Fantastique de T. Story (USA-All., 2005). VM. *Avec Ioan Gruffudd, Jessica Alba.*

10.15 Jason Bourne : l'héritage ★★★ FILM Action de T. Gilroy (USA, 2012). VM. *Avec Jeremy Renner, Edward Norton.*

12.25 Comment j'ai rencontré mon père ★★ FILM Comédie de M. Motte (Fr.-Belg., 2017). *Avec François-Xavier Demaison.*

13.50 Le cinquième pouvoir ★ FILM Thriller de B. Condon (USA, 2013). VM. *Avec Benedict Cumberbatch, Daniel Brühl.*

15.55 Le roi Arthur : la légende d'Excalibur ★★ FILM Aventures de G. Ritchie (GB-USA, 2017). VM. *Avec Jude Law.*

18.00 1971, motorcycle heart Court métrage.

18.25 Versailles Série. VM.

20.15 Par ici les sorties Magazine.

20.35 Hollywood live Magazine.

20.50 Blood diamond

FILM 12 VM ★★★

Aventures de E. Zwick (USA, 2006). *Avec Leonardo DiCaprio, Djimon Hounsou.* En 1999, en Sierra Leone, Solomon est contraint de travailler dans une mine de diamants par des mercenaires qui ont emmené son fils. Un jour, il découvre une pierre qu'il réussit à dissimuler avant de s'enfuir.

NOTRE AVIS **Un film ambitieux, passionnant et émouvant.**

23.05 Inception 10 ★★★★ FILM Science-fiction de C. Nolan (USA-GB, 2010). VM. *Avec Leonardo DiCaprio.* Cobb, un voleur, pénètre le subconscient de ses victimes pour leur subtiliser des informations.

1.30 Zodiac 10 ★★★ FILM Thriller de D. Fincher (USA, 2007). VM. *Avec Jake Gyllenhaal, Mark Ruffalo, Anthony Edwards.*

4.10 Donnie Brasco ★★★ FILM Policier de M. Newell (USA, 1997). VM. *Avec Al Pacino, Johnny Depp, Michael Madsen.*

Ciné+ frisson
21 147 110 60 147 81

8.15 Dragon inside me 10 FILM Fantastique de I. Dzhendubaev (Rus., 2015). VM. *Avec Mariya Poezzhaeva, M. Lykov.*

10.00 Hitman FILM Action de X. Gens (USA-Fr., 2007). VM. *Avec Timothy Olyphant, Dougray Scott, Olga Kurylenko.*

11.30 Invasion day 10 ★★ FILM Guerre de R. Ezra (Dan., 2015). VM. *Avec Pilou Asbæk, Lars Mikkelsen, Jannik Lorenzen.*

13.00 Full metal jacket 12 ★★★★ FILM Guerre de S. Kubrick (USA-GB, 1987). VM. *Avec Matthew Modine, Adam Baldwin.*

14.50 Les oubliés 10 ★★ FILM Guerre de M. Zandvliet (All.-Dan., 2015). VM. *Avec Roland Møller, Mikkel Boe Følsgaard.*

16.30 It follows 12 ★★★ FILM Horreur de D. Robert Mitchell (USA, 2014). VM. *Avec Maika Monroe, Keir Gilchrist, Jake Weary.*

18.10 La neuvième porte ★★ FILM Fantastique de R. Polanski (Esp.-Fr.-USA, 1999). VM. *Avec Johnny Depp, Frank Langella.*

20.15 Auto-stop Court métrage. NB.

20.30 Le grand frisson Magazine.

20.50 Braquage...

FILM VM ★★

... à l'anglaise. Policier de R. Donaldson (GB-USA-Austr., 2008). *Avec Jason Statham, S. Burrows.* Terry vit de petites arnaques. Une amie lui propose le cambriolage d'une grande banque. Terry ignore que l'opération est téléguidée de très haut pour récupérer des photos compromettantes.

NOTRE AVIS **Une intrigue à multiples tiroirs, remarquablement bien menée.**

22.35 Ouvre les yeux ★★ FILM Thriller de A. Amenábar (Esp.-Fr.-It., 1997). VM. *Avec Eduardo Noriega, P. Cruz.* Défiguré dans un accident de voiture, César, un séducteur, a des hallucinations et se perd entre cauchemar et réalité.

0.30 Une si belle histoire d'amour 18 Film classé X.

1.45 Une pure affaire ★★ FILM Comédie de A. Coffre (Fr., 2011). *Avec François Damiens, Pascale Arbillot.*

Ciné+ émotion
22 148 111 61 148 85

7.00 I origins ★ FILM Drame de M. Cahill (USA, 2014). VM. *Avec Michael Pitt, Steven Yeun, Astrid Bergès-Frisbey.*

8.45 Une vie meilleure ★★★ FILM Drame de C. Kahn (Fr.-Can., 2011). *Avec Guillaume Canet, Leila Bekhti, Slimane Khettabi.*

10.35 Espion(s) ★★ FILM Espionnage de N. Saada (Fr., 2009). *Avec Guillaume Canet, Géraldine Pailhas, Stephen Rea.*

12.10 Black swan 10 ★★★★ FILM Drame de D. Aronofsky (USA, 2010). VM. *Avec Natalie Portman, Mila Kunis, Vincent Cassel.*

13.55 Les trois prochains jours 10 ★★ FILM Thriller de P. Haggis (USA-Fr., 2010). VM. *Avec Russell Crowe, E. Banks.*

16.05 Mon beau-père et nous ★★ FILM Comédie de P. Weitz (USA, 2010). VM. *Avec Robert De Niro, Jessica Alba.*

17.40 Jackpot ★ FILM Comédie de T. Vaughan (USA, 2008). VM. *Avec Cameron Diaz, Ashton Kutcher, Rob Corddry.*

19.15 Les Kennedy, un royaume perdu Série. VM.

20.50 L'interprète

FILM VM ★★

Thriller de S. Pollack (GB-USA-Fr., 2005). *Avec Nicole Kidman, Sean Penn, Catherine Keener.* Interprète à l'ONU, Silvia Broome surprend une conversation révélant un complot contre un chef d'Etat africain. Traquée par des tueurs, elle est protégée par l'agent Keller qui doute de sa sincérité.

NOTRE AVIS **Ce thriller politique bien réalisé est prenant jusqu'au bout.**

22.50 Le come-back ★★ FILM Comédie romantique de M. Lawrence (USA, 2006). VM. *Avec Hugh Grant, Drew Barrymore.* Le retour sur le devant de la scène d'un compositeur en disgrâce.

0.35 The dinner FILM Comédie de J. Roach (USA, 2010). VM. *Avec Steve Carell, Paul Rudd, Stephanie Szostak.*

2.25 Le fondateur ★★★ FILM Biographie de J. Lee Hancock (USA, 2016). VM. *Avec Michael Keaton, Linda Cardellini.*

Ciné+ famiz
23 149 112 62 149 82

9.50 L'extravagant voyage du jeune et prodigieux T.S. Spivet ★★★ FILM Aventures de J.-P. Jeunet (Fr.-Can., 2013). VM. *Avec Kyle Catlett.*

11.35 Rush hour 3 FILM Action de B. Ratner (USA-All., 2007). VM. *Avec Jackie Chan, Chris Tucker, Noémie Lenoir.*

13.05 Mission G ★★ FILM Jeunesse de H. Yeatman (USA, 2009). VM. *Avec Bill Nighy, Zach Galifianakis, Will Arnett.*

14.35 L'île de Nim ★ FILM Aventures de J. Flackett et M. Levin (USA, 2008). VM. *Avec Jodie Foster, Abigail Breslin.*

16.05 Mords-moi sans hésitation 10 FILM Comédie de J. Friedberg et A. Seltzer (USA, 2010). VM. *Avec Jenn Proske.*

17.25 National security FILM Comédie de D. Dugan (USA, 2003). VM. *Avec Steve Zahn, Martin Lawrence, Colm Feore.*

18.55 Faering Court métrage.

19.05 Un amour de sorcière 10 FILM Fantastique de R. Manzor (Fr., 1996). *Avec Vanessa Paradis, Gil Bellows.*

20.50 Magic baskets

FILM VM ★★

Comédie de J. Schultz (USA, 2002). *Avec Bow Wow, Morris Chestnut.* A Philadelphie, Calvin, un orphelin de 14 ans, rêve de devenir basketteur. Maladroit et de petite taille, il n'a aucune chance de se mesurer aux plus grands jusqu'au jour où il trouve une paire de chaussures magiques.

NOTRE AVIS **John Schultz mêle avec brio réalisme et merveilleux.**

22.25 Sexy dance 10 ★ FILM Comédie dramatique de A. Fletcher (USA, 2006). VM. *Avec Channing Tatum, Jenna Dewan.* Un jeune délinquant rencontre une danseuse à la recherche d'un partenaire.

0.05 Itinéraire d'un enfant gâté ★★★ FILM Comédie dramatique de C. Lelouch (Fr.-All., 1988). *Avec Richard Anconina.*

2.10 Coup de peigne ★★ FILM Comédie de P. Breathnach (USA-GB-All., 2001). VM. *Avec Alan Rickman.*

OCS max
26 141 37 50 141 46

11.25 ★★ Film **C'est tout pour moi** Comédie dramatique de L. Colbeau-Justin et N. Madani (Fr., 2017) **13.10** Film **Bad Buzz** 10 Comédie de S. Kazandjian (Fr., 2017) **14.25** ★★ Film **Tamara vol. 2** Comédie de A. Castagnetti (Fr.-Belg., 2018) **16.10** ★★ Film **Fastlife** Comédie de T. Ngijol (Fr., 2014) **17.40 Bite con merde** 12 Court métrage **18.00 Story movies 18.20 Alphonse président** Série **2 19.50 Les grands** Série **20.40** ★★★ Film **Minuscule : la vallée des fourmis perdues** Animation de H. Giraud et T. Szabo (Fr.-Belg., 2013) **22.10** ★★ Film **Le rire de ma mère** Comédie dramatique de P. Ralite et C. Savignac (Fr.-Belg., 2017) **0.00 Anna, 25 ans... assistante sociale** 18 Téléfilm classé X.

OCS choc
28 143 39 52 143 48

11.15 Brèves de chocs 11.15 ★★ Film **Ennemis rapprochés** 10 Policier de A. J. Pakula (USA, 1997). VM **13.05** ★★★★ Film **Miller's crossing** 12 Policier de J. et E. Coen (USA, 1990). VM **15.00** ★★★ Film **Les sentiers de la perdition** 12 Thriller de S. Mendes (USA, 2002). VM **16.55** ★★ Film **Insidious : chapitre 2** 12 Horreur de J. Wan (USA, 2013). VM **18.40** ★★ Film **Insidious : la dernière clé** 12 Horreur de A. Robitel (USA, 2018). VM. *Avec L. Shaye* **20.20 Tu vois le genre ?** **20.40 Warrior** 16 Série. VM **21.30 Becoming warrior 21.35 Banshee** 16 Série. VM **23.25** ★★ Film **J'ai rencontré le diable** 16 Thriller de Kim Jee-woon (Cor. du Sud, 2010). VM.

OCS géants
29 144 40 53 144 49

19.10 ★ Film **Au sud de Mombasa** Drame de G. Marshall (USA, 1955). VM **20.40** ★★★ Film **Le crime de l'Orient-Express** Policier de S. Lumet (GB, 1974). VM **22.45** ★★★ Film **Mort sur le Nil** Policier de J. Guillermin (GB, 1978). VM **1.00** ★★ Film **Meurtre au soleil** Policier. VM.

Sundance TV
34 166 118 65 166 93

20.35 ★★ Film **Alex of Venice** Drame de C. Messina (USA, 2014). VO. *Avec D. Johnson* **22.05** ★★ Film **Jacqueline Argentine** Drame de B. Britto (USA, 2016). VO **23.35** ★★ Film **A month of Sundays** Comédie dramatique de M. Saville (Austr., 2016). VO.

Disney Cinéma
30 105

12.40 ★★ Film **Freaky Friday, dans la peau de ma mère** Comédie de M. Waters (USA, 2003). VM **14.15 Mickey mouse compilations 14.45 Mickey mouse 14.50** Film **Le chihuahua de Beverly Hills** Comédie de R. Gosnell (USA, 2008). VM **16.20 Téléfilm Le chihuahua de Beverly Hills 2** Jeunesse de A. Zamm (USA, 2011). VM **17.40 Téléfilm Le chihuahua de Beverly Hills 3: viva la fiesta !** Jeunesse de L. L. Spiro (USA, 2012). VM **19.10** ★★★ Film **Chérie, j'ai rétréci les gosses** Jeunesse de J. Johnston (USA, 1989). VM **20.40 Mickey mouse 20.45** ★★★ Film **Les Aristochats** Animation de W. Reitherman (USA, 1970). VM **22.05** Film **Mr Magoo** Comédie de S. Tong (USA, 1997). VM.

Action
33 163 121 58 163 86

10.40 Ciné choc 10.55 ★★★★ Film **Time and tide** 12 Thriller de T. Hark (Chine, 2000) **12.45** ★★ Film **7 minutes** 10 Thriller de J. Martin (USA, 2014) **14.05** ★★ Film **Baron rouge** Aventures de N. Müllerschön (All.-GB, 2008) **15.50** Film **American outlaws** Western de L. Mayfield (USA, 2001) **17.20 Ciné choc 17.35 La crim'** Série **18.35** ★★★ Téléfilm **Trois femmes un soir d'été** Drame de S. Grall (Fr., 2005) (4/4) **20.05 Hell on wheels** Série **20.50** Téléfilm **Ultime menace** Action de S. Fellows (USA, 2006) **22.20 Lucha underground 23.50 Ciné choc 0.05** Film **La nuit des horloges** 10 Fantastique de J. Rollin (Fr., 2007) **1.40** Film **Le frisson des vampires** 12 Horreur.

SPORT

Ciné+ club
24 150 113 63 150 84

8.35 ★★ FILM **3 jours à Quiberon** Drame de E. Atef (Autr.-All.-Fr., 2018). NB. VO. *Avec Marie Bäumer, Birgit Minichmayr.*

10.30 ★★★ FILM **Le client** Drame de A. Farhadi (Iran-Fr., 2016). VM. *Avec Shahab Hosseini, Taraneh Alidoosti, Babak Karimi.*

12.30 ★★ FILM **Una questione privata** Drame de P. et V. Taviani (It.-Fr., 2017). VO. *Avec Luca Marinelli, V. Bellè.*

13.50 ★★ FILM **My week with Marilyn** Drame de S. Curtis (GB-USA, 2011). VM. *Avec Michelle Williams, Eddie Redmayne, Julia Ormond, Kenneth Branagh.*

15.30 ★★ FILM **Susie et les Baker boys** Comédie dramatique de S. Kloves (USA, 1989). VM. *Avec Michelle Pfeiffer, Jeff Bridges, Jennifer Tilly.*

17.20 ★★★ FILM **Outsiders** Drame de F. Ford Coppola (USA, 1983). VM. *Avec C. Thomas Howell, Matt Dillon, Ralph Macchio.*

19.10 ★★ FILM **Pas très catholique** Comédie de T. Marshall (Fr., 1994). *Avec Anémone, Denis Podalydès, Bernard Verley.*

20.50 L'année Juliette

FILM ★★

Comédie de P. Le Guay (Fr., 1995). *Avec Fabrice Luchini, Valérie Stroh.* Camille retrouve son amie Clémentine à l'aéroport. La jeune femme a quitté son mari pour lui. Au même moment, il découvre qu'il a pris la valise d'une musicienne, Juliette. Camille va profiter de ce quiproquo.

NOTRE AVIS **Cette comédie pétille d'humour et de finesse.**

22.10 ★★ FILM **Le meilleur** Drame de B. Levinson (USA, 1984). VM. *Avec Robert Redford, Robert Duvall.* L'ascension sportive d'un remarquable joueur de base-ball est menacée par une meurtrière.

0.10 **Les prédatrices** 16 Film érotique.

1.25 **Fantasm comes again** 16 Film érotique.

3.05 ★★ FILM **Liza** Comédie dramatique de M. Ferreri (Fr.-It., 1972). *Avec Catherine Deneuve, Marcello Mastroianni, Valérie Stroh.*

Ciné+ classic
25 151 114 64 151 83

6.15 ★★ FILM **Les trois mousquetaires** Cape et épée de B. Borderie (Fr.-It., 1961). *Avec Gérard Barray, Daniel Sorano.*

9.35 ★★ FILM **Les guichets du Louvre** Drame de M. Mitrani (Fr., 1974). *Avec Christian Rist, Christine Pascal, Judith Magre.*

11.05 ★★★ FILM **Le vieux fusil** 10 Drame de R. Enrico (Fr., 1975). *Avec Philippe Noiret, Romy Schneider, Jean Bouise.*

12.45 **Conversation avec Romy Schneider** Documentaire.

13.40 ★★★ FILM **Ludwig ou le crépuscule des dieux** Biographie de L. Visconti (It.-Fr.-All., 1973). VO. *Avec Helmut Berger.*

17.30 ★★ FILM **La nuit de Varennes** Drame de E. Scola (Fr.-It., 1982). VM. *Avec Jean-Louis Barrault, Marcello Mastroianni, Hanna Schygulla.* Un épisode de la Révolution française retracée par des bateleurs italiens, qui reconstituent la fuite du roi et de sa famille.

19.55 **Jean Bouise, un héros très discret** Documentaire.

20.50 Votez McKay

FILM VM ★★★

Comédie dramatique de M. Ritchie (USA, 1971). *Avec Robert Redford, Don Porter.* Fils du gouverneur John McKay, Bill est un jeune avocat idéaliste. Il est remarqué par le parti démocrate qui cherche un candidat aux élections sénatoriales pour s'opposer au républicain Crocker Jarmon.

NOTRE AVIS **Une analyse fine du milieu politique américain.**

22.35 ★★ FILM **El Condor** 12 Western de J. Guillermin (USA, 1970). VM. *Avec Jim Brown,.* Un bagnard fait équipe avec un aventurier pour s'emparer d'une fortune en or cachée dans une forteresse mexicaine.

0.15 ★★ FILM **Wanda Nevada** Western de P. Fonda (USA, 1979). VO. *Avec Peter Fonda, Brooke Shields, Henry Fonda.*

1.55 ★★ FILM **Larry le dingue, Mary la garce** Thriller de J. Hough (USA, 1974). VM. *Avec Peter Fonda, Susan George.*

TCM cinéma
31 162 123 55 162 90

9.45 ★★★ Film **Le temps d'aimer et le temps de mourir** Drame de D. Sirk (USA, 1958). VM **12.00** ★★★ Film **Bronco Apache** Western de R. Aldrich (USA, 1954). VM **13.30** ★★★ Film **Les rois du désert** Guerre de D. O. Russell (USA, 1999). VM **15.25** ★★ Film **Quoi de neuf, Bob ?** Comédie de F. Oz (USA, 1991). VM **17.05** ★★ Film **La mort vous va si bien** Comédie de R. Zemeckis (USA, 1992). VM **18.50** ★ Film **Paradise road** Drame de B. Beresford (USA-Austr., 1997). VM **20.50** ★★★★ Film **Piège de cristal** Action de J. McTiernan (USA, 1988). VM **23.05** ★★ Film **Showbus** Film musical de J. Schatzberg (USA, 1980). VO **1.05** ★★ Film **C'était demain** Fantastique de N. Meyer (USA, 1979). VM.

Paramount channel
32 160 52 56 160 91

10.00 ★★ Film **La folle mission du docteur Schaefer** Comédie de T. J. Flicker (USA, 1967). VM **11.40** ★★ Film **La belle de San Francisco** Western de J. Kane (USA, 1945). NB. VM **13.10** ★★ Film **Le triomphe de Buffalo Bill** Western de J. Hopper (USA, 1953). VM **14.50** ★★ Film **Les boucaniers** Aventures de A. Quinn (USA, 1958). VM **16.55 Le buzz 17.10** ★ Film **French postcards** Comédie dramatique de W. Huyck (USA, 1979). VM **18.50** ★★ Film **La famille Addams** Comédie de B. Sonnenfeld (USA, 1991). VM **20.40** ★ Film **Le Mexicain** Thriller de G. Verbinski (USA, 2001). VM **22.50** ★★★ Film **Witness** Thriller de P. Weir (USA, 1985). VM **0.55** ★ Film **Trop belle !** Comédie. VM.

Eurosport
121 34

6.45 Watts 7.00 Cyclisme Tour des Alpes. 5e étape : Kaltern – Bozen (148 km) • **8.00** Tour de Croatie. 4e étape **8.30 Equitation** Speed challenge à New York **10.00 Tennis** Tournoi messieurs de Barcelone. Quarts de finale **11.30 Formule E** ePrix de Paris. Présentation • **12.00** Essais qualificatifs. En direct **13.00 Tennis** Tournoi messieurs de Barcelone. Quarts de finale • **13.30** 1re demi-finale. En direct • **15.30** Quarts de finale • **16.00** 2e demi-finale. En direct **18.00 Tennis de table** Championnats du monde. Simple messieurs. Demi-finale. En direct de Budapest.

19.00 Formule E ePrix de Paris. La course.

20.00 Snooker

EN DIRECT

Championnat du monde à Sheffield. 8e jour. Le Chinois Ding Junhui et le Hongkongais Marco Fu (photo) tenteront de devenir les premiers joueurs asiatiques à décrocher la couronne mondiale.

23.00 Cyclisme Tour de Croatie. 5e étape.

23.30 Tennis de table Championnats du monde à Budapest. Double messieurs. Finale • **0.20** Simple dames. Finale.

Eurosport 2
122 35

14.00 Snooker Championnat du monde à Sheffield. En direct **14.00 Football** Coupe de France. Lyon/Rennes. 1re demi-finale • **14.30** PSG/Nantes. 2e demi-finale **15.00 Voitures de tourisme** World touring car cup au Hungaroring, à Budapest. 1re course. En direct **16.00 Formule E** ePrix de Paris. En direct. *Voir p. 25* **17.15 Football : Saint-Etienne/Toulouse** Coupe Gambardella. Finale. En direct **19.15 Soir de coupe** En direct **21.00 Football : Rennes/PSG** Coupe de France. Finale. En direct. *Voir p. 24* **23.00 Soir de coupe** En direct **0.05 Formule E** ePrix de Paris **0.35 Tennis** Tournoi messieurs de Barcelone. 1re et 2e demi-finales.

Equidia
135 119 176 173 119 190

9.00 Lahalle racing club 10.00 L'avant courses 12.00 Le grand direct En direct. Au programme : réunions d'Auteuil, de Nancy, de Lyon-Parilly et de Gavea **20.30 Quinté news 21.00 Top courses 21.30 Quinté news 22.00 Top courses**

Golf +
136 308 308

14.00 Golf Trophée Hassan II. 3e tour. En direct de Rabat **18.30 L'œil des pros 19.00 Golf** Circuit américain. Open de la Nouvelle-Orléans. 3e tour. En direct **0.00 Golf** Trophée Hassan II.

Beln Sports 1
124 115 31 45 115 51

6.00 Maxi Ligue 2 7.00 L'expresso Magazine. En direct **10.00 This is Paris 10.30 Orange e-Ligue 1 11.00 Basket** NBA **12.45 NBA extra** En direct **13.30 Salon VIP** Magazine.

14.30 Avant-match Ligue 2 En direct.

14.50 Football : Brest/Lens Ligue 2. 35e journée. En direct. Les Bretons ont déjà un pied en Ligue 1 et peuvent valider leur billet pour l'élite en cas de succès face aux Lensois.

17.15 This is Paris Magazine.

17.55 Football : AS Rome/Cagliari Serie A. 34e journée. En direct.

20.05 Game of the week Magazine.

20.40 Football

EN DIRECT

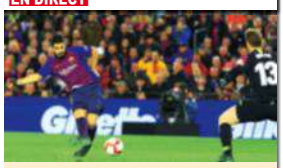

FC Barcelone/Levante. Liga. 35e journée. Le Barça de Luis Suarez, quasiment champion, accueille Levante qui n'a pas encore assuré son maintien.

22.45 Game of the week Magazine.

23.00 Orange e-Ligue 1

23.30 Le grand zap US

0.30 This is Paris Magazine.

1.15 NBA extra Magazine.

2.00 Basket NBA. Play-offs. En direct.

Beln Sports 2
125 116 32 46 116 52

11.55 Football : Athletic Bilbao/Alavés Liga. 35e journée. En direct **13.30 Le grand zap US 15.00 Champions arena** En direct. Et à 17.30 **15.25 Football: Borussia Dortmund/Schalke 04** Bundesliga. 31e journée. En direct **18.00 Football** Affiche à préciser **20.25 Football : Inter Milan/Juventus Turin** Serie A. 34e journée. En direct **22.45 Football** A préciser **3.00 Label boxe 3.55 Boxe** Robert Easter Jr/Rances Barthelemy. WBA. Poids légers. En direct de Las Vegas.

Beln Sports 3
126 117 33 47 117 53

9.00 Base-ball Chicago Cubs/Los Angeles Dodgers. MLB **11.30 Rugby à XIII** Brisbane Broncos/Cronulla-Sutherland Sharks. NRL. 7e journée. En direct **13.30 Tennis** Tournoi dames de Stuttgart. Demi-finales. En direct d'Allemagne **17.45 Handball** Kielce/PSG. Ligue des champions. Quart de finale aller. En direct **20.00 Salon VIP 21.00 Rugby à XIII** Wigan Warriors/Castleford Tigers. Super League. 12e journée **23.00 Tennis** Tournoi dames de Stuttgart. Demi-finales.

Automoto
134 125 180 186 125 191

19.45 Motocross freestyle Championnat du monde de X-trial. En direct d'Andorre.

RMC Sport 1
127 31 31

6.00 Premier League world 6.30 Pépite RMC sport 7.00 Réveil matin week-end En direct **10.00 Le vestiaire 11.15 Pépite RMC sport 11.30 Footissime week-end 12.45 Pépite RMC sport 13.00 PL live** Magazine. En direct.

13.30 Football : Tottenham/West Ham Premier League. 36e journée. En direct.

15.20 PL live Magazine. En direct.

16.00 Football : Crystal Palace/Everton Premier League. Trente-sixième journée. En direct.

17.50 PL live Magazine. En direct.

18.30 Football

EN DIRECT

Brighton & Hove Albion/Newcastle. Premier League. 36e journée. Lewis Dunk et ses partenaires de Brighton doivent encore prendre des points pour sauver leur place dans l'élite.

20.30 PL zone Magazine. En direct.

21.30 Football : Watford/Wolverhampton Premier League. 36e journée.

23.15 PL zone Magazine.

RMC Sport 2
128 32 32

16.25 Basket Ligue féminine. Play-offs. 1re et 2e demi-finales aller. En direct **20.25 Football** Championnat du Portugal. 31e journée. Affiche à déterminer. En direct **22.30 Rugby** London Wasps/Saracens. Championnat d'Angleterre. 20e journée.

RMC Sport 3
129 33 33

19.15 Equitation Coupe des Nations 2018 à Ocala **20.20 Equitation** Masters power. En direct de New York • **21.55** Speed challenge à New York **23.30 Pépite RMC Sport 0.00 Transversales 2.00 Highlights sports extrêmes**

RMC Sport 4
130 34 34

22.30 Karaté Open Rabat Karaté Premier League. Finales **20.30 Kickboxing** Kickboxing tour à Hyères **22.30 MMA** 16 Jack Shore/Scott Malone. Cage warriors à Cardiff • **0.45** Alexander Volkov/Alistair Overeem. UFC fight night à Saint-Pétersbourg.

RMC Sport News
131 35 35

10.00 Les grandes gueules du sport En direct **13.00 Courses RMC** En direct **14.00 L'actu sport 22.40 After foot** En direct **0.00 L'actu sport**

SAM

SAM

SÉRIES •

13ème Rue — 50 50

7.25 RIS police scientifique Série.
11.40 Meurtres en Lorraine ★★ TÉLÉFILM Policier de R. Manzor (Fr., 2018). *Avec S. Bern, L.-F. Pointeaux.*
13.30 Commissaire Magellan Série. «Pour ma fille».
15.15 Ransom Série. VM. «La nouvelle génération» • «Les péchés de nos pères».
16.50 Chicago police department Série. VM. «Nouvelle recrue» • «L'heure du choix».
18.25 Chicago fire Série. VM. «Les soldats du feu» • «La vie est trop courte» • «Un honneur sans faille».

20.55 Commissaire — SÉRIE ★

... Magellan. *Avec J. Spiesser, Y. Back.* «Grand large». Alors qu'il baptise son bateau de course, le célèbre skippeur Loïc Kermadec est assassiné. Le retour de la victime à Saignac dérangeait…

NOTRE AVIS **Un scénario bien ficelé mais lent à s'installer.**

22.40 New York, unité spéciale Série. VM. «L'onde de John». S. 8, 4/22 • «L'expérience». S. 8, 13/22 • «Thérapie par le pire». S. 11, 7/24 • «Mauvaises fréquentations». S. 11, 8/24 • «Au bout de l'horreur». S. 1, 21/22 • «Virginité fatale». S. 6, 18/23.

Comédie + — 40 80 78

6.05 Le zap Divertissement.
13.55 Personne n'est parfait Théâtre. Pièce enregistrée au théâtre des Bouffes-Parisiens, à Paris, en 2012.
15.55 Magdane Show Spectacle enregistré au théâtre Molière, à Bruxelles, en 2001.
17.10 Patrick Timsit : On ne peut pas rire de tout Spectacle. Enregistré salle Pleyel, à Paris, en 2016.
18.50 La nuit des Chevaliers du Fiel Spectacle enregistré au Zénith de Toulouse, en 2014.

20.55 Dany Mauro... — SPECTACLE

... Hors l'imites. Enregistré à l'espace Carpeaux de Courbevoie, en 2014. Humoriste, chanteur, danseur et surtout imitateur, Dany Mauro surfe sur l'actualité dans ce spectacle avec les sketchs *Le Qatar Comedy club, Nicolas et Carlita, Le Voyage de Nicolas Hulot…*

22.45 Christelle Chollet : Comic Hall Spectacle enregistré au théâtre de la tour Eiffel, à Paris, en 2018. Ce spectacle est un mélange de stand-up et de tubes revisités.
0.25 Jonathan Lambert : Perruques Spectacle enregistré en 2013.

Syfy — 51 51

6.05 Dark matter Série. VM.
8.30 Warehouse 13 VM.
12.40 The magicians VM.
13.40 L'ordre des gardiens TÉLÉFILM Aventures de N. Ganatra (USA, 2013). *Avec R. Amell.*
15.15 King Kong ★★★ FILM de P. Jackson (USA-NZ, 2005). *Avec N. Watts.*
18.25 Lara Croft : tomb raider ★ FILM Action de S. West (GB-USA, 2001). *Avec A. Jolie, J. Voight, I. Glen.* Une héritière, experte en antiquités et en arts martiaux, recherche un objet sacré, également convoité par une secte.
20.05 Legend quest Série doc. «Le Saint-Graal».

21.00 Equilibrium — FILM 10 VM ★★

Science-fiction de K. Wimmer (USA, 2002). *Avec Christian Bale, Emily Watson, Taye Diggs.* Dans une cité du futur, un homme se révolte contre une loi qui interdit aux citoyens d'éprouver des sentiments.

NOTRE AVIS **Un film d'anticipation esthétiquement soigné.**

22.50 Ghosts of Mars 12 ★★ FILM Science-fiction de J. Carpenter (USA, 2001). *Avec Ice Cube.* En 2176, des entités, habitantes de la planète Mars, se révoltent contre les colonisateurs venus de la Terre.
0.40 Dead 7 16 TÉLÉFILM Horreur de D. Roew (USA, 2015).

TV Breizh — 53 73 54 38 73 32

6.30 Profilage Série. «Lame de fond» • «L'âge sombre» • «Retour à la terre» • «Tu m'aimeras» • «Addiction» • «Un seul être vous manque» • «A votre service».
13.40 Hercule Poirot Série. VM. «Le couteau sur la nuque». Poirot tombe sous le charme d'une célèbre actrice suspectée du meurtre de son époux • «Comment poussent donc vos fleurs ?» Hercule Poirot enquête sur le meurtre d'une vieille dame, empoisonnée à la strychnine.
16.35 Section de recherches Série. Quatre épisodes.

20.50 Cold case... — SÉRIE VM ★★

... affaires classées. S. 5, ép. 9 et 2/18. *Avec J. Ratchford, D. Pino.* «Garçon manqué». La police rouvre l'enquête sur le suicide d'une adolescente retrouvée dans une rivière en 1963 • «Cœurs patients».

NOTRE AVIS **Des épisodes riches en émotion.**

22.35 Cold case : affaires classées Série. VM. Saison 4, ép. 15, 16 et 12/24. «Nos années hippies». Lilly rouvre l'enquête sur la mort de Jack et Johanna Kimball, survenue en 1981 • «Un rayon de soleil» • «Fight club».
1.15 Hercule Poirot VM.

Téva — 54 71 53 35 71 33

7.15 Téva boutique
8.55 Happy & zen Magazine.
10.30 Magnifique by Cristina Magazine.
12.20 Maison à vendre Magazine.
15.20 Cauchemar en cuisine Magazine. «Marseille». Siham sollicite l'aide de Philippe Etchebest afin de redresser la situation du restaurant qu'elle tient avec sa sœur et sa cousine. La carte est trop chargée • «Ecuisses». Le chef se rend en Saône-et-Loire afin d'aider Elodie et Allan, parents de cinq enfants et propriétaires d'un restaurant depuis quatre ans • «Cavalaire».

20.50 Bones — SÉRIE ★★

S. 1, ép. 1 et 2/22. *Avec E. Deschanel, D. Boreanaz.* «La vérité n'a pas de prix». L'agent Booth du FBI demande à l'anthropologue Temperance Brennan d'identifier un cadavre • «Faux frère».

NOTRE AVIS **Un début de série drôle et captivant.**

22.35 Bones Série. Saison 1, ép. 3 à 6/22. «Un homme bien». Le fils de l'ambassadeur du Venezuela est retrouvé mort • «Dans la peau de l'ours». Une main humaine est retrouvée dans l'estomac d'un ours brun • «Innocence perdue» • «La momie».

Paris Première — 55 70 28 36 70 31

6.00 Paris Première boutique
8.05 MAPS Magazine.
8.40 Maison Très très bon Magazine.
10.00 Kaamelott Série.
14.05 Supercopter Série. «Les cascadeurs» • «Les échos du passé» • «Vengeance» • «Rançon».
17.50 Amicalement vôtre Série. VM. «Un enchaînement de circonstances». Un parachutiste remet une mallette à Danny avant de mourir • «Regrets éternels». Sir Randolph, le père de Brett Sinclair, perd la vie dans d'étranges circonstances • «Un risque calculé».

20.50 Et v'lan... — DOCUMENTAIRE INÉDIT

... passe-moi Fernand. Le parcours de Fernand Raynaud, l'artiste comique auvergnat qui a fait rire la France entière dans les années 1950 et 1960, commenté par François Morel, le Comte de Bouderbala, Pierre Perret, Jacques Mailhot, Jean-Pierre Foucault…

21.50 Fernand Raynaud Spectacle enregistré au Casino de Genève, en 1972. Fernand Raynaud joue son spectacle accompagné d'Alain Morisod au piano.
23.50 Bonne année de Fernand Raynaud Spectacle.

DOCUMENTAIRES

Planète+ — 80 59 132

13.00 Sur les toits des villes **13.55** Faites entrer l'accusé **15.35** Green cops **17.25** La grande histoire des armes **19.15** Ratons laveurs, ratons voleurs. Doc. **20.05** American pickers, la brocante made in USA.

20.55 American... — SÉRIE DOC

... pickers, la brocante made in USA. Deux brocanteurs arpentent les Etats-Unis à la recherche de vieux objets. «Jumeaux à tout prix» • «Le savant fou».

22.20 American pickers, la brocante made in USA. Deux volets.

Planète+ CI — 81 200 133

11.05 Décompte mortel **12.40** Les reines de la Mafia **13.30** Condamnées à mort **15.00** Traqueurs de stars **16.35** Hollywood autopsy **18.10** Qui a peur du Slenderman ? **20.05** Les reines de la Mafia.

21.00 Meurtres sous... — SÉRIE DOC INÉDIT 16

... surveillance. «Drame familial». En 2009, Beth von Steiner disparaît durant les fêtes de fin d'année • «La dernière visite de Maurice» • «La fête est finie».

23.25 Meurtres sous surveillance. Série doc. «Brûlée vive».

Planète+ A&E — 82 201 134

12.10 De l'or dans ma maison **12.40** Face au feu **13.25** Hôpital hanté **14.55** Pawn stars **16.25** Le meilleur forgeron **17.10** Le mystère d'Oak Island. «Homecoming» **17.55** Toymakerz **20.15** Etrange évidence.

21.00 Pawn stars — SÉRIE DOC

A Las Vegas, la famille Harrison estime les objets présentés par ses clients. «Going going… Pawn» • «Et tu Rick ?» • «Chums risky business» • «Pawn or bust».

22.20 Pawn stars. Trois volets **23.35** L'insider. Deux volets.

Discovery Channel — 39 39

9.10 Retour à l'instinct primaire **10.55** La ruée vers l'or : Dakota boys **12.40** Siberian cut **14.25** Alcool de contrebande **16.15** Au cœur des douanes **18.00** Hardcore money **19.50** Quiz ou double. Deux volets.

20.45 Americars SOS... — SÉRIE DOC INÉDIT

... garage. «Northrich Collision». Richard investit trois cent mille dollars dans le garage Northrich Collision. Russell et Chris se trouvent au centre d'une querelle familiale.

21.35 Les Vegas mécanos **23.20** Rock'n'rods **1.00** Texas car wars.

Discovery Science — 40 40

11.10 Voyage dans l'espace-temps avec Morgan Freeman **12.55** Myth busters junior **14.40** Myth busters **15.35** Expériences tous risques **16.30** Comment ça marche ? **19.10** Les dossiers de la Nasa.

21.00 Ghost adventures — SÉRIE DOC

«Retour à Tombstone». L'équipe retourne en Arizona, pour chasser dans les marécages. Aaron gardera-t-il son sang-froid après avoir entendu des bruits de pas ?

21.50 Ghost asylum. Trois volets **0.25** Phénomènes vus de l'espace.

Histoire — 89 182 205 125 182 121

15.30 Noor Inayat Khan, espionne contre le Reich **16.25** Les brûlures de l'histoire **17.20** De Gaulle : le retour. «13 mai 1958» **18.10** Mille et une Egypte **19.10** L'art et l'enfant **20.00** Historiquement show.

20.40 Artistes femmes — DOCUMENTAIRE

«A la force du pinceau». De la Renaissance au début du XXe siècle, et de Rome à Paris, les artistes femmes ont lutté pendant des siècles pour leur reconnaissance.

21.35 Secrets de musées **22.20** Le rêve du Nouveau Monde.

GÉNÉRALISTES • MUSIQUE

RTL9
56 72 29 37 72 34

6.00 Téléachat
11.55 **Drôles de gags** Divertissement.
12.05 **112 unité d'urgence** «Le tour d'hélicoptère».
12.40 **Push** -10 ★ FILM Fantastique de P. McGuigan (USA-Can., 2008). *Avec D. Fanning, C. Evans, C. Belle.*
14.35 **Vanilla sky** -10 ★★★ FILM Thriller de C. Crowe (USA, 2001). *Avec T. Cruise, P. Cruz.*
16.50 **Dangereuse séduction** -10 FILM Thriller de J. Foley (USA, 2007). *Avec H. Berry, B. Willis.*
18.45 **Usual suspects** ★★★★ FILM Thriller de B. Singer (USA-All., 1995). *Avec G. Byrne, K. Spacey, S. Baldwin.*

20.40 Apollo 13
FILM VM ★★★

Drame de R. Howard (USA, 1995). *Avec Kevin Bacon, Tom Hanks.* En 1970, trois astronautes américains se retrouvent en fâcheuse posture après l'explosion d'un réservoir à oxygène dans leur navette spatiale.
NOTRE AVIS **Un suspense spatial efficace et soigné.**

23.00 **Windtalkers, les messagers du vent** -12 ★★ FILM Guerre de J. Woo (USA, 2002). VM *Avec Nicolas Cage.* Pendant la Seconde Guerre mondiale, deux soldats américains doivent protéger deux Indiens.
1.15 **Fantasmes** -16 Série érotique.

TV5 Monde
71 74 70 34 74 35

17.10 Les flots **18.00** 64', le monde en français. Et à 18.30 **18.25** Terriennes **18.50** L'invité **19.00** 64', l'essentiel **19.05** 300 millions de critiques **20.00** Acoustic **20.30** Journal France 2.

21.00 Stupéfiant !
MAGAZINE

Par Léa Salamé. «Spécial cirque». Ce numéro plonge dans les coulisses des plus prestigieux chapiteaux et retrace l'histoire du clown, un farceur plus subversif qu'il en a l'air…

22.10 Journal RTS **22.40** ★★ Meurtres à l'île de Ré. Téléfilm. Policier **0.15** Journal Afrique.

AB1
52 58 51 72 58 78

5.45 Hélène et les garçons **7.05** La fête à la maison **9.40** Notre belle famille **15.50** Stargate : SG-1 **18.50** The X-files : aux frontières du réel. «La prière des morts» • «Aux frontières du jamais» **20.40** Preuve à l'appui. Six épisodes **1.25** Salut Les Musclés **3.00** Le miel et les abeilles **4.40** Premiers baisers.

Warner TV
42 57 80

6.25 Knightfall **7.15** Fringe **9.40** Smallville **13.45** ★★ Zathura : une aventure spatiale. Film de J. Favreau (USA, 2005). Science-fiction **15.35** Les maîtres de l'illusion. Film de A. Boguslavskiy et F. Cinquemani (Rus., 2018). Fantastique **17.35** Sherlock **19.10** Fringe **20.55** Smallville. Cinq épisodes **1.00** Fringe.

Polar +
41 55 79

9.00 Boulevard du Palais **12.20** Pistes noires **13.20** Starsky et Hutch. VM **16.05** FBI : duo très spécial. VM **17.35** La peur d'un rêve. Téléfilm. Suspense **19.10** Les enquêtes de l'inspecteur Wallander. VM.

20.50 Les enquêtes...
SÉRIE -16 VM ★★

... de l'inspecteur Wallander. Saison 3, ép. 3 et 1/3. *Avec K. Branagh, J. Spark.* «Avant le gel». Des restes humains sont trouvés dans une forêt • «Mort clandestine».

23.55 New York police blues. VM. Deux épisodes **1.30** Les Cordier, juge et flic. «Liens de sang».

Altice Studio
37 37

13.50 ★★ 3 amis. Film. Comédie dramatique **15.20** ★★ Le bonhomme de neige -12 Film. Policier. VM **17.15** ★★ La rivière sans fin. Film. Drame. VM **19.00** Death race : anarchy. Téléfilm. Action. VM.

20.50 Britannia
SÉRIE

Saison 1, ép. 8/9. *Avec D. Morrissey, K. Reilly.* «Initiation». L'armée d'Antedia assiège la citadelle des Cantii. Cait se prépare à accomplir la prophétie, quoi qu'il lui en coûte.

21.35 The brave **23.05** ★ Le manoir -12 Film. Comédie.

Série Club
43 59 56 81

7.20 Joséphine, ange gardien **12.25** Friends. Huit épisodes **16.20** On va s'aimer un peu, beaucoup. Quatre épisodes **20.50** Dead of summer : un été maudit. Cinq épisodes.

Mezzo
181 260 263 167 260 160

17.45 L'Orchestre national de Lyon et Alain Altinoglu. «Dukas, Ibert et Ravel» **19.15** Intermezzo **20.30** Cosi fan tutte. Opéra-bouffe de Mozart **23.35** Thelonious Monk Quartet.

Game One
49 60 50 76 60 60

15.20 Naruto shippuden **18.20** One piece **20.50** Man at arms **22.40** Gamers assembly **0.20** Funky Web l'hebdo **1.15** La quotidienne by Game One **1.20** La sélec'.

Melody
179 262 262 163 262 184

19.55 Melody story **20.05** Hit Melody vintage **20.25** A quoi ça rime ? **20.40** La chronique variété **20.45** Collaro show **21.45** Soirée dansante **23.00** Melody karaoké.

E!
52 52

8.30 L'incroyable famille Kardashian **13.30** Hollywood medium **14.20** Total bellas **19.20** Very Cavallari. Trois volets **21.50** L'incroyable famille Kardashian **2.50** Rob et Chyna.

MTV
44 56 84 82

13.20 16 ans et enceinte Italie **14.55** Catfish : fausse identité **17.20** 17 ans et maman UK **20.50** Empire **22.30** Love & hip-hop : New York **1.00** Ex on the beach : la revanche des ex.

ÉTRANGÈRES

RTBF
12.45 Contacts **12.55** Journal **13.35** Les ambassadeurs **14.35** Joséphine, ange gardien **16.25** Matière grise **17.20** C'est du belge **17.50** Parents mode d'emploi **18.30** 7 à la Une **19.30** Journal **20.10** Nos chers voisins **20.15** Tirage du Lotto et du Joker **20.25** Une brique dans le ventre.

21.00 Obsession
SÉRIE INEDIT ★★

Avec K. Kelly. Une professeure d'université est surprise par la qualité de l'essai de l'une de ses étudiantes. Elle soupçonne la jeune fille de ne pas être l'auteure de cette dissertation.

22.55 Studio foot. Magazine. En direct **0.15** 7 à la Une. Magazine.

RTBF 2
16.45 Bienvenue chez nous **20.05** ★ La jurée -10 Film de B. Gibson (USA, 1996). Thriller **22.10** Pop M **22.30** Vews **22.55** Les faits Karl Zéro **23.25** Vews **0.50** Le grand cactus.

ARD
672 421 672

18.00 Sportschau **19.55** Lotto am Samstag **20.00** Tagesschau **20.15** Ich weiss alles ! **23.30** Tagesthemen **23.50** Das Wort zum Sonntag **23.55** Sherlock : Ein Skandal in Belgravia.

RTL
675 618 675 553

20.15 Deutschland sucht den Superstar : Das grosse Finale.

RAI UNO
431 543 460 645 570

20.35 Ballando con le stelle **0.30** Top : Tutto quanto fa tendenza.

RTS 1
12.20 Interface **12.30** Les remèdes de grand-mère **12.45** Le 12h45 **13.25** Faut pas croire **13.55** Des hautes terres arides **15.05** Scorpion **16.30** Suits, avocats sur mesure **17.15** Madam secretary **18.45** Pique-assiette invite les chefs **19.20** Swiss Loto **19.30** Le 19h30 **20.10** Cash.

20.55 Papa ou...
FILM ★★

... maman. Comédie de M. Bourboulon (Fr., 2015). *Avec L. Lafitte, M. Fois.* Un couple divorce mais un problème se pose : ni le père ni la mère ne veut la garde des enfants.

22.20 ★ Entre amis. Film de O. Baroux (Fr., 2015). Comédie.

RTS 2
20.10 Basket. Lions de Genève/Fribourg Olympic. Coupe de Suisse. Finale messieurs. En direct de Bienne **22.30** Sport dernière **23.05** Quand l'amour m'était chanté. Doc.

ZDF
681 422 681

19.00 Heute **19.20** Wetter **19.25** Dr. Klein **20.15** 50 Jahre ZDF-Hitparade. Concert **22.45** Heute journal **23.00** Das aktuelle Sportstudio **0.25** Heute Xpress **0.30** Heute-show.

TVE1
654 537 433 654 521

21.00 Telediario 2 **21.30** Informe semanal **22.05** Prodigios.

RTPI
624 637 455 624 532

22.00 Teorias da Conspiração **22.45** História da Gastronomia Portuguesa.

JEUNESSE

Disney Channel
166 208 48 86 208 100

9.10 Miraculous **10.00** ★★ Kim Possible. Téléfilm. *Voir p. 25* **11.30** Maxi séries (...) **17.00** Penny sur Mars.

Nickelodéon
157 205 147 106

6.40 Les lapins crétins : invasion (...) **17.10** La malédiction du temple maya. Téléfilm. Aventures.

Nickelodéon Junior
152 200 141 104

6.25 Alvinnn !!! et les Chipmunks **7.05** Paw patrol, la pat'patrouille (...) **18.25** Paw patrol, la pat'patrouille.

Télétoon +
159 150 98

6.30 Les p'tits diables **6.55** Angelo la débrouille (...) **15.55** Angelo la débrouille **16.15** Les sisters.

Cartoon
156 211 146 103 211

7.15 Le monde incroyable de Gumball (...) **16.30** Craig de la crique **17.20** Le monde incroyable de Gumball.

Tiji
154 203 142 94 203 113

6.05 T'choupi **6.35** T'choupi à l'école **7.15** Ranger Rob (...) **17.25** Barbie dreamhouse adventures.

National Geographic
85 176 60 123 176

11.10 Air crash **13.10** La route de l'enfer : Norvège **15.10** Car SOS **17.10** Fonte des glaces en instantané **18.05** La Terre **19.00** Retour sur les berges du Nil **19.50** Trésors sous les mers. «Cités sous les mers».

20.40 Ultimate airport...
SÉRIE DOC

... Pérou. Deux volets. Au cours de l'un des plus gros coups de filet de l'année, un Espagnol discret est pris en flagrant délit avec dix kilos de cocaïne dans ses valises.

22.20 Hitler le toxicomane **23.15** Ultimate airport Pérou. Deux volets.

Nat Geo Wild
86 177 61 124 177

11.10 L'incroyable Dr Pol **12.00** Le refuge du bonheur **13.00** Destination wild **15.30** Incroyables poissons **16.15** La belle et les bêtes **17.10** Classés sauvages **19.55** La clinique des animaux exotiques.

20.45 Destination wild
SÉRIE DOC

«Australie : au pays des wombats». Dans les plaines sèches du sud du pays, les wombats semblent passer le plus clair de leur temps à dormir • «Australie : la forêt des koalas».

22.25 Les tueurs de l'effroi. Documentaire **23.20** Un monde mortel.

Voyage
87 180 62 122 180

13.05 Des trains pas comme les autres **14.05** Echappées belles **15.50** Horizons **17.00** Vues d'en haut **17.50** Trésors vus du ciel **18.50** Les Etats-Unis à portée de main **19.55** Légendes de France. «La Bretagne».

20.50 L'air du temps
SÉRIE DOC

«France». La France dépend massivement du nucléaire pour son électricité. Elle hésite encore entre une économie traditionnelle et le grand virage écologique.

21.45 Des bateaux et des hommes **22.50** Horizons. «Japon».

Ushuaïa TV
88 175 204 126 175 120

12.15 A la découverte de la Chine sauvage **14.35** La science des forces de la nature **17.25** Les mondes d'Ushuaïa. «La sagesse des peuples» **19.20** Bougez vert **19.30** Une vie de bêtes **20.05** Ushuaïa, le mag.

20.40 Prendre l'avion...
DOCUMENTAIRE INEDIT

... à quel coût ? L'avion est de plus en plus utilisé pour voyager. Moyen de transport rapide, il est pourtant en passe de devenir la plus grande source de pollution.

21.30 La baie des cauchemars **22.25** Les enquêtes d'Ushuaïa TV.

Sainte Valérie
6 h 35 - 21 h 01

VIVEMENT DIMANCHE Divertissement | **14.20 France 2**

M. Pokora “J’ai eu peur de ne jamais pouvoir revenir”

Après un an d’absence, le chanteur retourne aux sources avec *Pyramide*, un album de pop urbaine taillé pour la scène !

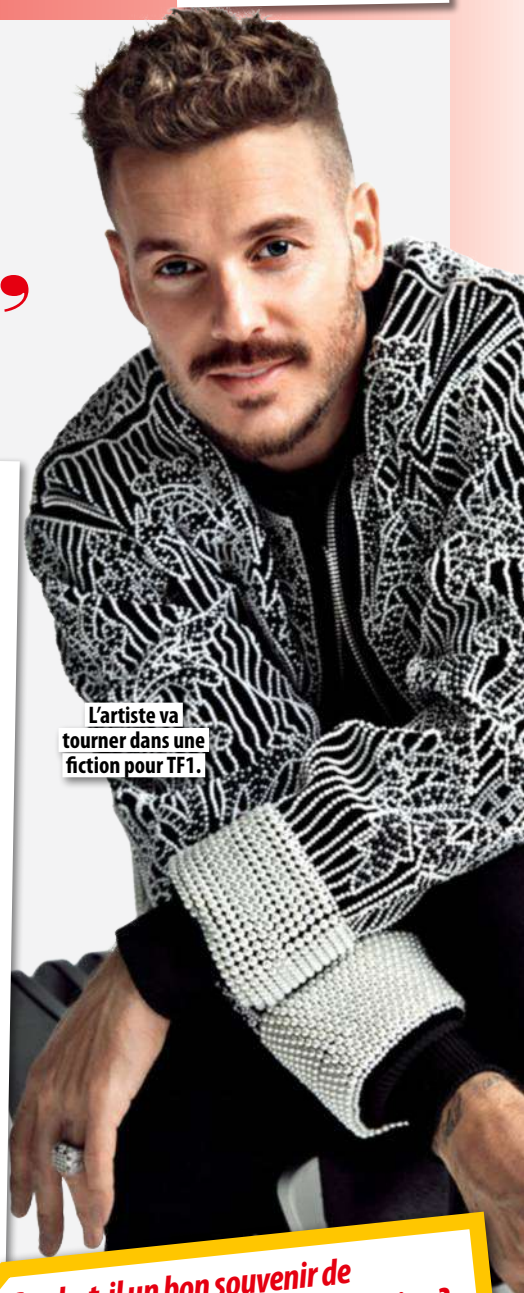

L’artiste va tourner dans une fiction pour TF1.

Malgré ses multiples succès (recordman de trophées aux NRJ Music Awards, des albums vendus à des centaines de milliers d’exemplaires, victorieux de *Danse avec les stars* en 2011 et de *The Voice*, avec Lisandro, en 2017), M. Pokora garde la tête froide. Chaque album est une reconquête de son public, qui le suit depuis 2003. Et l’artiste sait que rien n’est jamais gagné d’avance…

Voici un an, vous qui êtes très actif sur les réseaux sociaux, avez arrêté toute communication. Pourquoi ?

Pendant quinze ans, j’ai enchaîné les albums et les tournées. Pendant plus d’un an, j’ai défendu corps et âme un album de chansons qui n’étaient pas les miennes [My Way, *dans lequel il a repris des succès de Claude François, ndlr*]. J’avais donc envie de me retrouver. Je suis resté seul souvent, pour me demander ce que j’avais envie de faire. Et puis, je n’ai rien fait. J’ai vécu à Los Angeles où je ne suis personne, où je peux pousser mon chariot dans un supermarché sans être épié.

Ce besoin de couper, c’est le revers de la médaille de la vie d’artiste…

Je garde les pieds sur terre mais je sais que je ne mène pas une vie normale : quand vous entrez dans une pièce, que la moitié des regards sont braqués sur vous, ce n’est pas normal. Si je m’endors dans un train, je peux me retrouver en photo sur le compte Instagram d’un type qui m’aura pris avec son portable ! Je suis allé dîner au restaurant avec des proches, et vlan, la photo était sur les réseaux ! C’est ce que j’évoque dans la chanson *Seul*.

***Pyramide* est votre huitième album. Chaque sortie s’accompagne-t-elle d’une angoisse ?**

À chaque fois, les cartes sont rebattues. Je l’ai appris à mes dépens en 2008, après la sortie de mon album en anglais *[MP3, ndlr]*. Un an et demi avant, je remplissais les salles. Dix-huit mois plus tard, je ne vendais même pas 100 000 exemplaires, je ne faisais pas un Zénith ! J’ai cru que j’allais m’écrouler, que j’avais enterré ma carrière et que je ne pourrais jamais revenir.

Vous avez travaillé sur *Pyramide* avec vos collaborateurs habituels et un nouveau venu, Slimane. Leur avez-vous donné une ligne directrice ?

Oui, car mes précédents albums ressemblaient à des compilations, c’était un potpourri de styles musicaux. Là, je voulais une cohérence. C’est un album de pop urbaine, la musique qui m’a fait connaître et qui me correspond. Il n’y a que la chanson de Slimane *[Seul, ndlr]* qui fait plus variété, mais en l’écoutant, elle m’a tellement plu que j’ai fait un petit écart !

Que vous reste-t-il à réaliser ?

En mai, je vais tourner mon premier téléfilm *[pour TF1, ndlr]*. On en parlait depuis longtemps, ça y est. Mon rêve, ce serait de remplir un Stade de France.

À bientôt 34 ans, vous n’envisagez ni de vous marier ni d’avoir des enfants ?

Ça viendra quand ça viendra. Pas de pression, priorité à *Pyramide*. C’est pour moi l’album de la renaissance, avant la tournée où je serai entouré de plein de danseurs avec des chorégraphies, de beaux décors… on va faire voyager le public !

Propos recueillis par CORINNE CALMET

Garde-t-il un bon souvenir de Danse avec les stars et de The Voice ?

Si M. Pokora a remporté la saison 1 de Danse avec les stars en 2011, il a aussi été juré du show en 2014 : « J’ai aimé être candidat, moins juré », confie-t-il. Il a aussi été coach dans The Voice, une expérience qu’il a appréciée : « J’ai coaché Lisandro en partageant mon expérience. Je reviendrais donc volontiers dans The Voice, mais ils sont au complet, et moi, j’ai une tournée à assurer ! »

© VIRGINIE ARCARO/SERVICE DE PRESSE.

« Il en faut peu pour être heureux » dans la jungle, avec Mowgli et le roi Louie !

21.00 **6ter**

Ciné

★★★★ Le Livre de la jungle

FILM. Animation. Au cœur de la jungle, l'élégante panthère Bagheera fait la découverte d'un bébé abandonné. Il va être élevé en milieu sauvage par des loups. Mais la menace du redoutable tigre Shere Khan plane sur le destin du jeune garçon… Intemporel chef d'œuvre des studios Walt Disney, cette adaptation du recueil de nouvelles de Rudyard Kipling a marqué des générations de spectateurs. Chansons entraînantes et magie poétique sont les principaux ingrédients de ce délicieux cocktail animé dans lequel le petit homme Mowgli apprend la vie aux côtés de l'ours Baloo. Et croise une galerie de personnages des plus singuliers, du roi orang-outan Louie au serpent Kaa, en passant par le majestueux éléphant Colonel Hathi. Entrez dans la danse! ■ **HUGO DE SAINT PHALLE**

Les BONUS de la rédaction

✔ Très impliqué sur ce projet, Walt Disney ne verra jamais le film terminé. **Le cinéaste meurt le 15 décembre 1966** des suites d'un cancer du poumon. Le long métrage sortira aux États-Unis en octobre 1967.

✔ Dans la version originale, c'est **Louis Prima,** célèbre chanteur et musicien de jazz, qui prête sa voix au facétieux personnage du roi Louie.

SOPHIE DAVANT.

17.55 **France 2**

★★ Affaire conclue : la chasse aux objets

INÉDIT MAGAZINE. Sacrée trouvaille cette semaine dans l'émission où les acheteurs trouvent des pépites chez des particuliers : Alexandra Morel manque de tomber de sa chaise en découvrant… des estampes de Picasso ! Et si le programme tenait là sa plus belle vente, devant l'enchère de 7 100 euros il y a quelques mois pour un buste signé Rodin ? Réponse dans l'émission. ■ **E.L.B.**

ASTANA, AU KAZAKHSTAN.

23.10 **M6**

★★★ Enquête exclusive

INÉDIT MAGAZINE. Pour le 500e numéro de l'émission, Bernard de La Villardière et ses équipes ont mis le cap sur le Kazakhstan, au cœur de l'Asie centrale. Dans ce document, on découvre l'envers du décor d'un pays mené à la baguette pendant près de trente ans par le dictateur Noursoultan Nazarbaïev. Un reportage exceptionnel, qui a valu à l'un des journalistes d'être interpellé et jugé par un tribunal local. ■ **R.J.**

ÇA S'EST PASSÉ LE…

28 avril 1969

DE GAULLE DÉMISSIONNE. Un an après les événements de 1968, les Français sont appelés à se prononcer lors d'un référendum concernant la réforme du Sénat et des régions, le 27 avril. Mais les électeurs rejettent ce projet à 52,87 % des voix. Désavoué, le général de Gaulle quitte ses fonctions le lendemain midi. Il est remplacé par le président du Sénat, Alain Poher, qui assure l'intérim jusqu'à l'élection de Georges Pompidou, le 20 juin 1969. ■ **S.B.**

© KEYSTONE PICTURES USA/AGE FOTOSTOCK ; DISNEY ; GILLES SCARELLA/ FTV ; CAPTURE LIGNE DE FRONT.

DIM

TF1 sur tf1.fr

6.30 Tfou **10.05** Automoto **11.00** Téléfoot. En direct.
12.00 **Les 12 coups de midi !** Jeu.
13.00 **Journal** Par Anne-Claire Coudray.
13.30 **Grands reportages** *Déjà diffusé.*
HD Magazine. Par Anne-Claire Coudray. «Familles XXL». Quatre familles nombreuses ont accepté d'ouvrir les portes de leur maison pour partager leur quotidien.
14.45 **Reportages découverte** *Déjà diffusé.*
HD Magazine. Par Anne-Claire Coudray. «4 saisons sur le bassin d'Arcachon». Au rythme des marées, le habitants du bassin s'attellent à faire vivre et à préserver ce lieu unique au caractère trempé et sauvage.
16.00 **Les docs du week-end** *Déjà diffusé.*
HD Magazine. Par Tatiana Silva. «PV et stationnement : quand l'automobile devient un cauchemar». De plus en plus de municipalités ont pour objectif de chasser les voitures afin de lutter contre la pollution.
17.10 **Sept à huit life** Par Harry Roselmack.
18.15 **Sept à huit** Magazine. Par Harry Roselmack.
19.55 **Météo** Et à 20.50.
20.00 **Journal** Par Anne-Claire Coudray.
20.35 **TF1, rendez-vous sport** Magazine.

21.00 Captain America : le Soldat de l'hiver ★★

FILM — R 10 VM HD

Sebastian Stan

Action d'Anthony et Joe Russo (USA, 2014). 2h40. *Avec* **Chris Evans** *(Captain America),* **Hayley Atwell** *(Peggy Carter),* **Scarlett Johansson** *(la Veuve noire),* **Cobie Smulders** *(Maria Hill),* **Emily VanCamp** *(l'agent 13).* Steve Rogers apprend que le Shield prévoit de construire des vaisseaux surarmés. Peu de temps après, Fury est attaqué par le Soldat de l'hiver.

NOTRE AVIS Avec son scénario paranoïaque et conspirationniste, ce film s'avère terriblement efficace.

23.40 Captain... ★★★

FILM — R 10 VM

... América : civil war. Action d'Anthony et Joe Russo (USA, 2016). 2h40. *Avec* **Chris Evans, Robert Downey Jr, Scarlett Johansson, Elizabeth Olsen.** A la poursuite de Rumlow, Captain America et son équipe provoquent involontairement un incident grave à Lagos. Après les dégâts collatéraux liés au combat contre Ultron, c'en est trop. Les Nations unies veulent prendre le contrôle des Avengers. Tony Stark souhaite que l'équipe accepte. Durant la réunion instituant les nouvelles règles, une bombe explose.

NOTRE AVIS Cet opus du Captain America ouvre la phase des oppositions entre superhéros. Et cette gravité nouvelle donne beaucoup de force au film !

France 2 sur france.tv

6.30 J'ai marché sur la Terre : en Indonésie **8.05** Les belles et les bêtes ★★ **8.05** Rencontres à XV.
8.30 **Emissions religieuses**
Sagesses bouddhistes **8.45** Islam **9.15** A l'origine, Berechit **9.30** Orthodoxie **10.00** Présence protestante **10.30** Le jour du Seigneur **11.00** Messe. En direct de l'église Saint-Calixte, à Lambersart.
12.00 **Tout le monde veut prendre sa place**
Jeu présenté par Nagui.
13.00 **Journal** Par Sophie Le Saint.
13.20 **13h15, le dimanche** Par Laurent Delahousse.
14.20 **Vivement dimanche** *Voir page 36.*
15.35 **Vivement dimanche prochain**
17.00 **Stade 2** EN DIRECT Par Matthieu Lartot.
17.50 **Affaire conclue : la chasse aux objets** ★★
Magazine. Julien Cohen et Pierre-Jean Chalençon se rendent dans une famille dans le but de trouver des objets qui pourraient être vendus. *Voir page 37.*
18.40 **Les enfants de la télé** Par Laurent Ruquier.
19.55 **Météo** Et à 20.50.
20.00 **Journal** Par Laurent Delahousse.

21.00 Inferno ★ INÉDIT EN CLAIR

FILM — 10

Tom Hanks et Felicity Jones

Thriller de Ron Howard (USA, 2016). 2h05. *Avec* **Tom Hanks** *(Robert Langdon),* **Felicity Jones** *(Sienna Brooks),* **Omar Sy** *(Christophe Bouchard),* **Irrfan Khan** *(Harry Sims),* **Sidse Babett Knudsen** *(Elizabeth Sinskey).* Après s'être réveillé partiellement amnésique et en proie à des hallucinations dans un hôpital de Florence, le Pr Langdon tente de sauver le monde d'un virus mortel.

NOTRE AVIS Un troisième opus sans grande originalité, à réserver aux seuls inconditionnels de la saga.

23.05 Seul au monde ★★★

FILM — R VM

Aventures de Robert Zemeckis (USA, 2000). 2h20. *Avec* **Tom Hanks, Helen Hunt, Nick Searcy, Chris Noth.** Chuck Noland travaille chez FedEx. Il est l'un des employés les plus performants. Une veille de Noël, Chuck part en mission. Son avion, pris dans une terrible tempête, s'écrase au-dessus du Pacifique. Unique survivant, il échoue sur un îlot désert.

NOTRE AVIS Tom Hanks réussit une excellente composition dans un film presque sans dialogues.

1.25 Ciné sorties de la semaine **1.35** Histoires courtes **3.00** 13h15, le dimanche **3.45** Stade 2 **4.25** Le regard du singe **4.45** Tout le monde veut prendre sa place.

France 3 sur france.tv

6.00 Ludo **8.25** Dimanche Ludo.
10.50 **On a la solution** *Déjà diffusé.*
Depuis Paris. «E-solidarité entre femmes».
11.30 **Dimanche en politique en régions**
12.00 **Le 12-13**
12.10 **Dimanche en politique** Magazine.
12.55 **Les nouveaux nomades** Magazine.
13.35 **Echappées belles** Magazine.
Par Ismaël Khelifa. «Lorraine, région de cœur».
15.15 **Cyclisme : Liège – Bastogne – Liège** EN DIRECT
L'année dernière, le Luxembourgeois Bob Jungels avait inscrit son nom au palmarès en devançant sur la ligne d'arrivée le Canadien Michael Woods.
17.10 **8 chances de tout gagner**
Jeu. Par Carinne Teyssandier.
17.50 **Le grand slam** Jeu. Par Cyril Féraud.
19.00 **Le 19-20** Présenté par Catherine Matausch.
20.00 **Vu de la semaine**
20.15 **Zorro** *Déjà diffusé.*
Série américaine. «Un procès impartial».
20.40 **Tout le sport**

21.00 Unforgotten : le passé déterré ★★★ INÉDIT

SÉRIE — VM

Nicola Walker

(GB). Saison 3, ép. 4 à 6/6. *Avec* **Sanjeev Bhaskar** *(Sunil Khan),* **Nicola Walker** *(Cassie Stuart),* **Neil Morrissey** *(Pete Carr),* **Indra Ové** *(Maria Carr),* **Ellis-James Naylor** *(Will Carr).* Pete Carr est convoqué au poste de police pour un second interrogatoire. Cassie envisage l'option que les quatre hommes se soient entendus pour donner un récit cohérent, mais inexact, de leur soirée.

NOTRE AVIS L'intrigue policière passionne au fil des révélations sur le passé sombre des quatre suspects.

23.25 **Soir 3** Par Sandrine Aramon.

23.50 Lille 3000

DIVERTISSEMENT

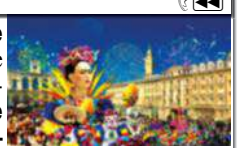

Par Christine Bravo et Virginie Demange. Sur la place de l'Opéra de Lille, les animatrices et leurs invités, **Camille Cerf, Agustín Galiana, Constance, Didier Fusillier, Estefanía Angeles Escudero, Fanny Bouyagui** et **Sylvain Groud,** font revivre les temps forts de la grand parade Eldorado, qui met cette année le Mexique à l'honneur. Cette manifestation a réuni hier quelque 1 340 artistes, danseurs et musiciens.

1.00 Suresnes Cités danse : soirée anniversaire. Spectacle **2.15** Thalassa ★★ «Morbihan, un archipel en Bretagne» **4.15** On a la solution **4.40** Les matinales.

CANAL+ Canal+ — sur canal+ à la demande

5.45 On board F1 **6.15** Le cercle **7.00** Cartoon+ **7.55** Power rangers ★ FILM 10 Fantastique. VM **9.55** Avengers : infinity war ★★★ FILM 10 Fantastique. VM.

12.20 Rencontres de cinéma
HD «Nous finirons ensemble». Invités : Guillaume Canet, François Cluzet, Marion Cotillard et Gilles Lellouche.

12.40 Invisible Par Clément Cotentin.

13.15 Formule 1 : grand prix d'Azerbaïdjan EN DIRECT
HD La grille. En clair • **14.10** La course. En direct de Bakou. L'année dernière, Sebastian Vettel avait décroché la pole position à Bakou. Mais c'est le Britannique Lewis Hamilton qui s'était imposé à la fin de la course.

16.00 Formula one, le débrief EN DIRECT

16.20 Canal rugby club EN DIRECT Magazine.

16.50 Rugby : Stade français/Clermont EN DIRECT
HD Top 14. 23e journée. Pour espérer décrocher leur billet pour la phase finale du championnat, les Parisiens doivent s'imposer devant leur public.

18.35 Canal rugby club EN DIRECT Magazine.

19.15 Canal football club EN DIRECT Magazine.

21.00 Football : Marseille/Nantes — EN DIRECT

SPORT

Valère Germain (Marseille)

Ligue 1. 34e journée. Les Marseillais sont lancés dans la dernière ligne droite pour tenter de décrocher une place européenne. Les partenaires de Valère Germain et de Mario Balotelli savent qu'ils doivent faire le plein de points dans leur Stade Vélodrome pour atteindre leur objectif. Les Nantais, quant à eux, sont en difficulté dans le deuxième partie du classement. Les Canaris ont encore besoin de quelques points pour assurer définitivement leur maintien.

22.55 Canal football club, le débrief EN DIRECT

23.10 J+1 — EN DIRECT

MAGAZINE

Nicolas Tourriol, Laurie Delhostal et **Julien Cazarre** reviennent sur les faits marquants de la 34e journée de L1 dont huit matchs se déroulaient ce week-end. Ils proposent un regard décalé sur l'actualité du ballon rond avec des sujets inédits, revenant sur les coups de gueules et les bons mots des entraîneurs, joueurs et dirigeants. Les matchs Montpellier/PSG et Rennes/Monaco se dérouleront mardi et mercredi.

0.15 Red Sparrow ★★ FILM 16 Espionnage. VM **2.30** Les Paris du globe-cooker. Documentaire **3.40** Football. D1 féminine. 21e journée. Affiche à déterminer.

.5 France 5 — sur france.tv

6.30 Zouzous Dessins animés.

7.50 Silence, ça pousse ! *Déjà diff.* Magazine.

8.50 Entrée libre Magazine. Par Claire Chazal.

9.25 Dans une photo de Pierre et Gilles ★★★
Déjà diffusé. Documentaire.

10.20 Echappées belles ★★
Déjà diff. Magazine. Par Ismaël Khelifa. «Patagonie, le grand spectacle de la nature».

12.00 Des trains pas comme les autres ★
Déjà diff. Série doc. «Brésil Sud» (2/2).

12.35 C l'hebdo *Déjà diff.* Magazine. Par Ali Baddou.

13.50 Pacifique INEDIT
«Cambodge et Thaïlande». Au Cambodge, trois voyageurs se rendent sur le site d'Angkor, puis rencontrent des habitants du Tonle Sap.

14.50 Décollage pour l'Amérique INEDIT «Chicago»

15.40 Dans les montagnes sauvages des Andes INEDIT Documentaire.

16.35 La pomme de terre dans tous ses états ★★ *Déjà diff.*

17.35 La frite casse la baraque ★★ *Déjà diff.*

18.35 C politique EN DIRECT Magazine.

20.50 Le fromage qui nous rend chèvre ★★ — INEDIT

DOCUMENTAIRE

La bûche de chèvre est devenue incontournable

De Mériem Lay (Fr., 2018). Les fromages de chèvre ont le vent en poupe, contrairement à ceux de vache ou de brebis considérés comme trop gras. Ses ventes sont en progression constante. Mais cela va de pair avec une industrialisation du produit au détriment des productions fermières. Enquête sur ces nouveaux labels et sur leurs réelles qualités nutritionnelles.

NOTRE AVIS **Une enquête claire et fort instructive dont on retiendra qu'il faut privilégier les circuits courts.**

21.45 Au cœur de la salade ★★ *Déjà diffusé.*

22.40 Une enfance...

DOCUMENTAIRE

... sous l'Occupation. Sous l'Occupation, les Français continuent d'être scolarisés. Ils ont de nouveaux professeurs et programmes, apprennent des chansons à la gloire de la France du maréchal Pétain. Le gouvernement de Vichy a en effet fait de l'école un instrument fondamental de la réforme de la société qu'il souhaite entreprendre. Comment les jeunes ont-ils traversé cette période si particulière ?

23.35 Le mystère Alzheimer **0.25** Sous le nuage d'Hiroshima ★★★ 10 **1.20** L'archipel Bismarck, un rêve d'exotisme **2.05** La vie secrète du zoo. Série doc.

M6 — sur 6play.fr

6.00 M6 music **7.00** Absolument stars **9.15** M6 boutique **11.00** Turbo. Deux volets **12.30** Sport 6

12.45 Le 12.45 Par Marie-Ange Casalta.

13.20 Recherche appartement ou maison
HD *Déjà diffusé.* Magazine. Laurette et Dominique, 60 ans, ont décidé de s'installer définitivement en Corse. Emilie et Olivier sont à la tête d'une famille recomposée. Le couple souhaite emménager dans une maison en Lorraine. Michèle et Raphaël vivent à Houlgate, mais souhaitent se rapprocher de Caen.

15.30 Maison à vendre *Déjà diffusé.*
HD Magazine. Pascal a mis en vente sa maison de Yerres, dans l'Essonne, pour acheter une demeure dans le Midi. Depuis sept mois, aucun visiteur n'a fait d'offre intéressante. Stéphane Plaza et Emmanuelle Rivassoux aident Loubna et Stéphane à vendre leur duplex à Saint-Michel-sur-Orge.

17.20 66 minutes Par Xavier de Moulins.

18.40 66 minutes : grand format Magazine.

19.45 Le 19.45 Par Marie-Ange Casalta.

20.05 Sport 6

20.25 E=M6 Magazine. Par Mac Lesggy.

21.00 Capital

MAGAZINE

Les parcs ludo-aquatiques sont très populaires

Présenté par Julien Courbet. «Loisirs en famille : comment se faire plaisir à petits prix ?» Les trésors du Mont-Saint-Michel : qui se partage le butin ? Cinq familles sont à la tête des commerces de ce lieu magnifique, qui attire des touristes du monde entier • **Cascade, Jacuzzis, jeux d'eau : le boom des parcs aqua-ludiques.** Les gestionnaires de ces nouvelles piscines très coûteuses redoublent d'imagination pour les rentabiliser • **Camping-car : le bon filon des maisons roulantes.**

23.10 Enquête exclusive ★★★

MAGAZINE

Par Bernard de La Villardière. Kazakhstan : voyage au cœur d'une dictature. Immense pays d'Asie centrale, le Kazakhstan figure parmi les Etats les plus autoritaires de la planète. Si le potentat Noursoultan Nazarbaïev a abandonné son poste de président, il continue à exercer le pouvoir en sous-main • **0.25 Cachemire : la guerre sur le toit du monde.** *Déjà diff.* Depuis 1947, l'Inde et le Pakistan se disputent le Cachemire, zone stratégique au pied de l'Himalaya. *Voir page 37.*

NOTRE AVIS **La première enquête, sur les dérives de ce pays d'Asie centrale, est solide et bien argumentée.**

2.05 Les nuits de M6

Arte

7 7 7 7 7 7 7 — sur arte.tv/fr

6.05 L'héritage des cisterciens **7.00** Karambolage **7.10** Le yoga ou le souffle de l'Inde **8.00** Arte junior **9.25** La main au collet ★★★ Film. Policier. VM **11.05** Cuisines des terroirs **11.35** Metropolis **12.25** 360°, Géo **13.10** Les grands mythes.

14.05 Les maîtres des abeilles HD «Argentine, à la recherche du paradis».

14.35 L'eau dans tous ses états HD Série doc. (1 et 2/2).

16.05 Equus ★★★ Documentaire. HD «Une histoire de chevaux et d'hommes».

17.35 Guerre et paix Documentaire. HD «La bataille des sexes dans l'art».

18.30 Tim Mead chante Vivaldi à la Sainte-Chapelle HD Concert. Enregistré le 29 juin 2017.

19.15 L'amour à l'œuvre HD Série doc. «Lee Miller et Man Ray».

19.45 Arte journal

20.05 Vox pop «L'Europe en débat (1/5)».

20.35 Karambolage Magazine.

20.50 Athleticus «Kilomètre lancé».

20.55 Les vestiges du jour ★★★★

FILM — R HD VM HD

Drame de James Ivory (USA-GB, 1993). 2h10. *Avec Anthony Hopkins, Emma Thompson, James Fox.* James Stevens est majordome depuis plus de trente ans à Darlington Hall, un splendide château britannique. Incité par le nouveau propriétaire des lieux, l'Américain Lewis, à prendre des vacances, il décide de rendre visite à Miss Kenton, l'ancienne intendante dont il était secrètement épris.

NOTRE AVIS Une superbe et subtile adaptation d'un roman de Kazuo Ishiguro.

23.05 Daphné... ★★

DOCUMENTAIRE — R HD

... Du Maurier, sur les traces de Rebecca. Née en 1907, Daphné Du Maurier est l'auteure de plusieurs nouvelles et romans, trois ayant été portés à l'écran par Alfred Hitchcock. S'appuyant sur des images d'archives et des témoignages, le document revient sur la vie et l'œuvre de la romancière britannique.

NOTRE AVIS Un passage en revue passionnant du parcours de l'écrivaine.

0.00 Monteverdi, aux sources de l'opéra **1.05** T.H.A.M.O.S **2.45** Claudio Monteverdi à Caserte **3.30** Arte journal **3.55** Metropolis.

C8

8 58 8 8 8 8 8 — sur C8.fr

7.00 Téléachat

9.00 Les animaux de la 8 HD Magazine. Sept volets.

13.15 Journal

13.35 Destins confondus ★★ TÉLÉFILM Drame de Douglas Barr (USA, 1999). *Avec Melissa Gilbert, Rosanna Arquette.*

15.20 Le droit d'être mère ★ TÉLÉFILM Drame de Michael Scott (USA, 1996). 10 *Avec Marcia Cross, CCH Pounder.* Maniaco-dépressive, Rachel tombe enceinte. Elle décide de garder l'enfant, contre l'avis des médecins. **NOTRE AVIS L'interprétation de Marcia Cross est impeccable.**

16.55 Prenez garde à la baby-sitter ! TÉLÉFILM HD 10 Suspense de David Burton Morris (USA, 1995). *Avec Stephen Collins, Keri Russell.* La vie de Bill bascule le jour où il retrouve sa compagne, Sally, morte dans leur appartement.

18.45 Le before des Terriens Magazine. Par Thierry Ardisson.

19.30 Les Terriens du dimanche ! Magazine. Par Thierry Ardisson.

21.00 Les randonneurs ★★★

FILM — R HD

Comédie de Philippe Harel (Fr., 1997). 2h. *Avec Benoît Poelvoorde, Karin Viard, Vincent Elbaz.* Sous la houlette d'Eric, un guide professionnel, Louis, Mathieu, Cora et Nadine se lancent à l'assaut du mythique GR20, en Corse. Rapidement, les kilomètres parcourus sur les chemins escarpés réveillent la mauvaise humeur des vacanciers. Chacun se met peu à peu à ressasser ses problèmes personnels…

NOTRE AVIS Sans prétention, un film savoureux, charmant et bien interprété.

23.00 Enquête...

MAGAZINE — R 10

... sous haute tension. Par Carole Rousseau. Partout en France, pompiers, secouristes, policiers et gendarmes font leur possible pour aider les personnes en détresse et assurer la sécurité des habitants. Ils sont souvent amenés à intervenir dans des situations tendues voire dangereuse. En dépit des risques encourus, ces hommes et ces femmes, passionnés par leur métier, ont décidé de faire face et de mener à bien leur mission coûte que coûte. Comment vivent-ils ce quotidien peu ordinaire ? Les équipes du magazine les suivent nuit et jour afin de mesurer la difficulté de leur tâche. *(0.30 : fin).*

W9

9 59 9 9 9 9 9 — sur 6play.fr

6.00 Wake up

8.00 Le hit W9

8.55 W9 boutique

11.05 Génération Top 50 Magazine. HD Par Jérôme Anthony. Deux volets.

13.30 Body of proof ★★ HD 10 Série américaine. VM. S. 2, 9 à 13/20. «Anatomie d'un meurtre». Megan est appelée dans une école de médecine où un cadavre non identifié a été trouvé • «Un ticket pour l'enfer». L'équipe recherche le meurtrier d'un homme qui avait récemment gagné une fortune à la loterie • «La mariée était en rouge». Megan doit déterminer si une femme, morte défenestrée, s'est suicidée ou a été assassinée • «Requiem pour un flic». Le cadavre d'un homme est découvert par un chauffeur routier • «Le temple de la justice». Le corps d'une jeune femme est découvert enterré sur un chantier. **NOTRE AVIS Des épisodes enlevés aux intrigues qui ne manquent pas d'humour.**

17.55 Kaamelott Série française.

21.00 Exodus : gods and kings ★★

FILM — R 10 VM HD

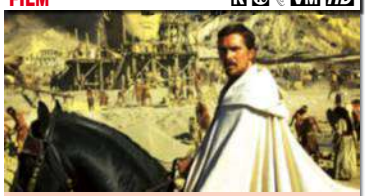

Péplum de Ridley Scott (GB-USA, 2014). 2h40. *Avec Christian Bale, Joel Edgerton, Indira Varma.* En 1300 avant Jésus-Christ, les Hébreux sont les esclaves des Egyptiens. Ramsès, fils impétueux du pharaon Séthi, et Moïse, un homme pondéré, élevé comme son frère, sortent victorieux d'un combat contre l'armée hittite. Peu de temps après, Moïse apprend qu'il est un Hébreu, Séthi meurt et Ramsès accède au trône d'Egypte.

NOTRE AVIS Une relecture spectaculaire d'un des passages-clés de la Bible.

23.40 Borsalino ★★★

FILM — R HD

Policier de Jacques Deray (Fr., 1970). 2h25. *Avec Jean-Paul Belmondo, Alain Delon, André Bollet, Nicole Calfan.* A Marseille, dans les années 1930, Roch Siffredi, un truand, apprend à sa sortie de prison que sa maîtresse, Lola, une danseuse de cabaret, est passée dans les bras d'un autre voyou, François Capella. Après une première entrevue orageuse, les deux hommes finissent par s'apprécier et décident de s'associer pour détrôner un parrain de la pègre locale.

NOTRE AVIS Deux acteurs épatants dans un polar d'une remarquable efficacité.

TMC

10 60 10 10 10 10 10 — sur tf1.fr/tmc

6.55 Les mystères de l'amour HD Série française. S. 20, 8 à 11. «Retour princier» 10 • «Vengeance d'outre-tombe» • «Des méthodes convaincantes» • «La vengeance d'une brune».

10.55 The client list ★★ HD 10 Série américaine. S. 2, 1 à 3/15. «Sur tous les fronts» • «Qui trompe qui ?» • «Flic ou cow-boy».

13.35 Le mensonge de ma vie TÉLÉFILM HD 10 Suspense de Penelope Buitenhuis (USA, 2015). *Avec Kirsten Prout.*

15.20 Le lycée du mensonge TÉLÉFILM HD 10 Suspense d'Anthony Lefresne (Can., 2014). *Avec Erin Sanders.*

17.05 Etudiante en danger TÉLÉFILM Suspense de Shawn Tolleson (USA, 2016). *Avec Greer Grammer.*

18.50 Les mystères de l'amour HD Série française. S. 20, 12 et 13. «Un nouvel amour». Laly imagine un moyen pour retrouver Paul • «Règlements de comptes». Fanny fête la réussite de son nouveau clip. Ingrid est au plus mal et son état de santé s'aggrave…

21.00 Cold case : affaires classées ★★

SÉRIE — R VM HD

(USA). Saison 1, épisodes 1 et 2/23. *Avec Kathryn Morris, Lillian Hurst, Jeremy Ratchford.* **Nouveau regard.** En 1976, une jeune fille est assassinée lors d'une fête à Philadelphie. Le crime n'a jamais été élucidé. Près de trente ans plus tard, un témoin se présente • **21.50 Le feu aux poudres** 10 Lorraine Loomis sollicite l'aide de Lilly. Sa belle-fille, Gwen, est hantée par le meurtre de sa mère survenu en 1983.

NOTRE AVIS Les rediffusions repartent depuis le début. Les fans vont adorer.

22.45 Cold case... ★★

SÉRIE — R VM HD

... affaires classées. *Avec Donna Mills, Kathryn Morris, Danny Pino.* **Noir total** 12 Saison 4, épisode 13/24. En 1996, le corps de Lauren Williams est retrouvé dans la piscine de la maison de sa famille. L'enquête conclut à un décès accidentel • **23.35 La mort en héritage** 10 Saison 7, épisode 19/22. Un tueur en série débute un nouveau cycle de meurtres • **0.25 Amour libre.** Saison 7, épisode 20/22. A la demande de Ryan Cavanaugh, Lilly accepte d'enquêter pour le compte du FBI. *(1.20 : fin).*

NOTRE AVIS Des intrigues de bonne facture, à la fois fortes et touchantes.

TFX
11 61 11 11 11 11 11 — sur tf1.fr/tfx

6.45 Vétérinaires, leur vie en direct
Série doc. «L'attelle de Sakura, le poisson rouge» • «Un nouveau pensionnaire chez les hippopotames».

8.40 Journal

8.45 Dragon ball super
-10 «Les dieux sous le choc ? Le tournoi du pouvoir, où défaite rime avec destruction !» • «Basil la jambe leste de l'Univers 9 contre Boo de l'Univers 7 !» • «Réveille le guerrier qui sommeille en toi ! Le combat de Son Gohan !» • «Bergamo l'écraseur contre Son Goku ! Qui possède le pouvoir illimité ?» • «Son Goku doit payer ! Toppo, le soldat de la justice, entre en scène !»

11.00 Total rénovation : ma maison sur-mesure
Série doc. Huit volets.

18.10 Total rénovation : mère et fille
Série doc. «Restauration d'une petite maison victorienne» • «D'espace de bureau à maison» • «Rénover la maison de papa».

20.55 Coup de foudre à Notting Hill ★★★
FILM — R VM HD

Comédie romantique de Roger Michell (GB-USA, 1999). 2h15. *Avec Julia Roberts, Hugh Grant, Richard McCabe.* William Thacker, célibataire, tient une petite librairie dans le quartier branché de Notting Hill, à Londres. Quand Anna, star d'Hollywood, entre dans sa boutique, il fait semblant de ne pas la reconnaître pour ne pas la gêner. Peu après, il la heurte dans la rue et renverse son jus de fruit.

NOTRE AVIS **Une comédie drôle et rafraîchissante, aux personnages attachants.**

23.10 Chroniques...
MAGAZINE — R -10 HD

... criminelles. Par Magali Lunel. Affaire Laurent Bary : mari idéal ou tueur de sang-froid ? Le 26 mars 2004, Laurent Bary, un éleveur de poulets, passe un coup de fil paniqué aux pompiers de Dijon. Il vient de retrouver sa femme, Valérie, baignant dans une mare de sang. La victime a été assassinée de treize coups de couteau • **Paradis mortel • 1.00 Affaire Patricia Dagorn : La Veuve noire de la Côte d'Azur ?** En 2012, Robert Mazereau, veuf de 87 ans, fait la connaissance d'une certaine Patricia Dagorn. Peu après, le retraité accuse la quinquagénaire de l'avoir brutalisé • **Les frères meurtriers.** *(2.50 : fin).*

NRJ12
12 62 12 12 12 12 12 — sur nrj12.fr

6.30 Téléachat

9.35 American dad !
-10 Dessin animé. «Rien qu'un doigt» • «L'Oscar de la triche» • «Le poids du passé» • «Adieu Roger» • «Pour une poignée de milliards» • «Golden aïe» • «Yeux bridés, cœur brisé» • «Vice caché» • «La mémoire (pas) dans la peau» • «Un mentor qui fait tache» • «Au fin fond du ciel».

14.15 The middle
Série américaine. VM. S. 3, 12 à 19/24. «L'année des Heck». Les Heck tentent de prendre de bonnes résolutions • «A la mémoire de tante Ginny». Axl a mangé un gâteau en forme de carte de l'Indiana que son petit frère a confectionné • «La berline» • «Justin ! Justin !» • «Convocation canapé» • «L'anniversaire bissextile» • «Amour éternel».

17.55 SOS ma famille a besoin d'aide
-10 Magazine. Par Pascal Soetens. «Le SOS de Dylan et Annie» • «Le SOS d'Aurélien et Evelyne».

21.00 SOS ma famille a besoin d'aide
MAGAZINE — R -10

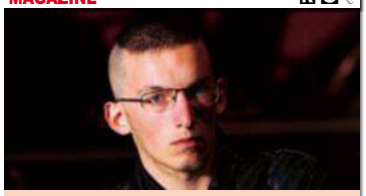

Par Pascal Soetens. Le SOS de Kévin et Serge. Entre Kévin (photo), 18 ans, et son père Serge, 60 ans, la guerre est quotidienne. Le jeune homme, déscolarisé et sans emploi, se lève tard et passe la majeure partie de son temps dans sa chambre à jouer à la console. De son côté, le papa, qui a des problèmes de santé, est lui aussi sans emploi. Il élève seul son fils, à qui il impose une discipline quasi militaire et sans jamais lui donner la moindre preuve d'amour. Pascal a la dure mission de les réconcilier.

22.35 SOS ma famille a...
MAGAZINE — R -10

... besoin d'aide. Par Pascal Soetens. Le SOS d'Amandine et Florence. Au bout de dix-sept ans de mariage, Florence, victime de violences conjugales, se sépare de Jacques avec qui elle a eu quatre enfants. Chacun d'entre eux est placé dans une famille d'accueil. Il y a tout juste six mois, Amandine, la cadette, a enfin pu retourner chez sa mère. Mais entre les deux femmes, l'ambiance est électrique • **0.15 Le SOS de Mayron et Prescilia.** Madeleine élève seule ses quatre enfants. Depuis que le père a quitté le domicile conjugal, le dernier de la fratrie, Mayron, 17 ans, a décidé d'endosser le rôle du chef de famille. *(1.35 : fin).*

France 4
14 63 14 14 14 14 14 — sur france.tv

5.50 Les mini sorcières

7.00 En sortant de l'école

7.05 Flapacha, où es-tu ?

8.00 Zouzous

10.35 Les Pyjamasques

11.35 A table les enfants

11.40 Teen Titans go !

12.10 Anatole Latuile

12.55 Titeuf Dessin animé.

13.35 Elena d'Avalor
Dessin animé. Trois épisodes.

14.40 Léna, rêve d'étoile
Série franco-allemande. S. 1, 1 à 3/26

16.00 Scooby-Doo et le fantôme de l'Opéra
TÉLÉFILM Animation de Victor Cook (USA, 2013). Alors qu'ils vont participer à un jeu télévisé dans un ancien Opéra, Daphné et Fred voient surgir un fantôme.

17.15 La vie secrète des animaux du village ★★
Documentaire.

18.40 Un si grand soleil Série.

20.40 Skam Série franco-belge.

21.00 Percy Jackson : le voleur... ★★
FILM — R -10 VM

... de foudre. Aventures de Chris Columbus (USA, 2009). 1h50. *Avec Logan Lerman, Rosario Dawson, Brandon T. Jackson.* Percy, 17 ans, vit à New York avec sa mère où il mène une vie ordinaire. Un jour, le jeune garçon apprend l'impensable de la bouche de M. Brunner, l'un de ses enseignants : en tant que fils de Poséidon, il est un demi-dieu. Le problème, c'est qu'il est accusé par Zeus de lui avoir volé son foudre.

NOTRE AVIS **Un cocktail divertissant, mais calibré, d'action et de mythologie.**

22.50 Lucky Luke ★★
FILM — R

Comédie de James Huth (Fr., 2009). 1h35. *Avec Jean Dujardin, Michaël Youn, Melvil Poupaud.* Pour s'assurer le succès aux élections, le président des Etats-Unis veut terminer les travaux du chemin de fer reliant la côte Est à la côte Ouest. L'inauguration se fera à Daisy Town. Mais la cité est devenue un repaire de bandits. Lucky Luke est chargé de ramener l'ordre dans la ville.

NOTRE AVIS **Des trouvailles, parfois trop burlesques, et une belle distribution.**

0.25 Teen wolf ★★
-10 Série. VM. S. 4, 1 et 2/12.

Gulli
18 169 18 18 18 18 18

9.15 Totally spies **9.40** Bienvenue chez les Loud **10.30** Objectif Blake ! **10.55** Magic : famille féerique **11.40** Zig et Sharko **12.10** Oggy et les cafards **12.30** Zig et Sharko **13.00** Les Thunderman **14.00** Beyblade burst **15.20** Polly pocket **15.45** Barbie dreamhouse adventures **16.10** Spirit : au galop en toute liberté **16.35** Adventure time **17.00** Objectif Blake ! **17.50** Zig et Sharko **18.15** Oggy et les cafards **18.30** Magic : famille féerique **19.00** Aaaaaahh !! Le jeu qui vous met la tête à l'envers !

20.55 Le vilain petit canard et moi ★
FILM — R

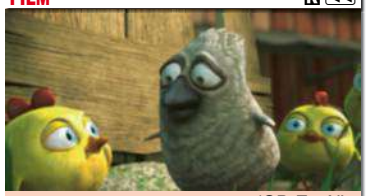

Animation de Michael Hegner (GB-Fr.-All., 2006). 1h35. Ratso, un rat des villes, trouve refuge dans une basse-cour. Pour pouvoir rester, il se fait passer pour le père adoptif d'un œuf égaré. Le rongeur est accepté à condition de s'en occuper.

NOTRE AVIS **Une variation impertinente, drôle mais un peu molle, du conte.**

22.30 Kung-fu panda : les secrets des 5 cyclones
22.55 Kung-fu panda : les secrets du rouleau.

CStar
17 64 17 17 17 17 17 — sur CStar.fr

8.00 Top CSTAR **9.05** Top France **10.15** Top clip **11.20** Top CSTAR **12.25** Le top quotidien **12.30** Top clip **13.30** Douanes sous haute surveillance -10 **15.55** Le top quotidien **16.00** Au cœur de l'enquête -10 «100 jours avec les pompiers du Gard» • «Dépassement de soi et discipline : au cœur du recrutement de nos soldats» **18.40** Pawn stars, les rois des enchères. «Bientôt trente ans» • «Surprise !» • «Sturgis, nous voilà !» • «Le seigneur de l'anneau» • «Un colt qui vaut de l'or» **20.50** Le top quotidien.

21.00 Chicago fire ★★
SÉRIE — INÉDIT EN CLAIR -10 VM HD

(USA). Saison 6, épisodes 21 à 23/23. *Avec Jesse Spencer, Taylor Kinney, Monica Raymund.* **Les rivaux.** A la grande surprise de Severide, Renée Royce lui rend visite à la caserne • **21.50 Combats de chefs** • **22.40 Fin de campagne.**

NOTRE AVIS **Des intrigues intenses, avec un final à rebondissements.**

23.30 La quête du plaisir -16 Téléfilm érotique.

DIM

DIM

TF1 Séries Films

6.50 Petits secrets entre voisins
Série française. «Une campagne agitée» • «Les allumeuses» • «L'amour au pressing» • «Dites-le avec des fleurs» • «Le magicien du quartier» • «Un casting dangereux» • «Les parents terribles» • «Crise de couple» • «Garde à vous !» • «Chambre à louer» • «Une mère amoureuse» • «Le voyou de l'immeuble» • «Secrets sur le divan».

13.40 Clap Magazine.

14.00 Person of interest ★★
HD Série américaine. VM. S. 1, 18 à 21/23. «Crise d'identité». Reese et Finch doivent surveiller une personne dont ils ne parviennent pas à établir l'identité • «Les cinq familles». Carl Elias vient subitement de vider ses comptes bancaires • «Dans le dos». Reese doit se faire passer pour un stagiaire auprès de l'homme qu'il est censé protéger • «Coups de trop». Finch offre un cadeau à Reese à l'occasion de son anniversaire. **NOTRE AVIS Passionnant.**

17.35 Nos chers voisins Série.

21.00 Deux heures moins le quart... ★★
FILM R

... avant Jésus-Christ. Comédie de Jean Yanne (Fr., 1982). 1h45. *Avec Coluche, Michel Serrault, Michel Auclair.* Jules César se rend en vacances à Rahatlocum, une colonie romaine d'Afrique du Nord. Ses folies coûtent cher à la cité et le peuple ne tarde pas à se révolter, mené par Ben Hur Marcel. Le consul Demetrius envoie sur place ses compagnies de sécurité et fait jeter Ben Hur Marcel en prison.

NOTRE AVIS Des gags mémorables, même si l'ensemble a un peu vieilli.

22.45 Le jour de gloire
FILM R

Comédie de Jacques Besnard (Fr., 1976). 1h55. *Avec Jean Lefebvre, Pierre Tornade, Darry Cowl, Léon Zitrone.* En 1944, un détachement allemand en retraite se retrouve bloqué à Saint-Laurent, une bourgade française. Les habitants s'efforcent de vivre en bonne intelligence avec les occupants. Jusqu'au jour où des enfants, en jouant avec une grenade, causent accidentellement la mort d'un SS. Craignant des représailles, les villageois dénoncent alors Grégoire, le seul étranger du coin.

NOTRE AVIS Une intrigue bien mince, une absence de rythme et des effets attendus.

6Ter

6.00 Un trésor dans votre maison
HD Magazine. Par Jérôme Anthony. La passion de Christian et Pascale pour les brocantes se révèlent très envahissante • La journée chez Michel et Eve est riche en découvertes d'objets • Elsa Gody et Jérôme Anthony se rendent chez Jean-François et Isabelle, amateurs de mode.

9.00 La boutique 6ter

11.05 Rénovation impossible
HD Série doc. «Maison de campagne». Toni achète une vieille demeure de campagne à Weatherford, sans consulter sa sœur au préalable • «On a un plan». A Aurora, Paige et Kendal ont acquis une maison de vacances de 93 m² en bon état pour 975 dollars • «Travail d'équipe». Randy débourse 1 150 dollars pour acquérir une habitation de 125 m² vendue aux enchères, à Azle • «Feu vert» • «Mini-maison» • «Cubes ou losanges ?» • «Le style colonial» • «Sur le feu».

17.55 En famille Série française.

21.00 Le livre de la jungle ★★★★
FILM R VM HD

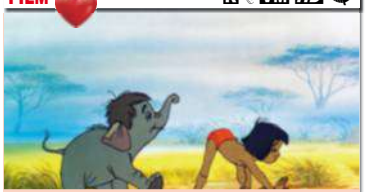

Animation de Wolfgang Reitherman (USA, 1967). 1h35. Bagheera, une panthère noire, découvre un bébé dans la jungle et le confie à un clan de loups. Nommé Mowgli, le garçon mène une vie de louveteau dix ans durant. Mais lorsque le tigre, Shere Khan, qui hait les humains, fait son retour, les loups demandent à Bagheera de ramener l'enfant chez les hommes. Mowgli suit la panthère de très mauvaise grâce. *Voir p. 37.*

NOTRE AVIS Des gags irrésistibles et une bande-son qui swingue à merveille.

22.35 Tarzan 2
TÉLÉFILM R VM HD

Animation de Brian Smith (USA, 2005). Alors qu'il grandit aux côtés de Tok et Tantor, Tarzan, un petit garçon maladroit, essaie en vain de devenir un singe parfait. Un jour, sa mère adoptive Kala est blessée par sa faute. Pour ne pas causer plus de torts à sa famille, Tarzan décide de s'enfuir. Sa longue marche le mène dans une région désertée et sauvage. Au cours de son périple, il rencontre de nouveaux personnages dont le mystérieux Zugor, un individu qui terrifie la jungle.

23.55 Pyros : les rois du feu d'artifice Série doc. Trois volets.

RMC Découverte

6.25 Le Sacré-Cœur : mégastructure historique
HD Documentaire.

7.30 Da Vinci inventions
HD Documentaire (2 et 1/2). «Les machines» • «Les transports».

9.40 Constructions sauvages
HD Série doc. «Cabane château d'eau». Passionné de fauconnerie, Stéphane souhaite édifier une cabane en hauteur afin d'accueillir et entraîner Nénette, sa buse apprivoisée • «Cabane-lodge en Gironde». Manu, Attila et Arnaud réalisent le rêve de Frédéric : construire une cabane sur son terrain, dans les Landes • «Cabane aux cigognes dans le Lot-et-Garonne». Stéphane veut faire bâtir une cabane pour observer les nids en toute discrétion • «Cabane sur l'eau dans les Yvelines» • «Cabane-brasserie dans la Drôme».

15.15 Troc en stock Série doc.
HD «Franken-trucks» • «Troc party» • «Dur en affaire» • «La grande braderie» • «Tous coincés» • «Cabane de chasse».

20.50 39-45 : les grandes offensives
SÉRIE DOC R HD

Raid stratégique en Afrique du Nord. Le 24 janvier 1942, en Libye, une unité des Forces spéciales britanniques se prépare à détruire les réserves de carburant allemandes dans les faubourgs du port de Bouerat. Ces cibles étaient prioritaires pour affaiblir l'ennemi • **21.50 Les prémices de la bombe A.** Dans le cadre de l'opération Gunnerside, en février 1943, six agents norvégiens ont pour objectif de détruire l'usine de Norsk Hydro. Les Allemands y stockent des produits chimiques.

22.45 39-45 : les grandes...
SÉRIE DOC R HD

... offensives. SAS vs Rommel. La bataille d'El-Alamein s'est déroulée du 23 octobre au 3 novembre 1942. Dans le Sahara, les Special Air Service, une unité des forces armées britanniques, lançaient un assaut à l'arrière des lignes ennemies sur un aérodrome allemand. Cette bataille fut décisive car elle permit aux Britanniques de repousser la menace sur Alexandrie et le canal de Suez • **23.40 Le commando de la mort.** L'opération Chariot est l'un des assauts les plus dangereux menés en 1942 par des commandos britanniques. Ils doivent se rendre maîtres des installations portuaires de Saint-Nazaire. *(0.25 : fin).*

RMC story

6.00 Révélations **7.10** Ultimate airport Colombie **10.55** Révélations. «Braquage à mains armées : le gang des quatre» • «Enquête au cœur de l'aéroport d'Orly» • «Caïds et braquage de voiture» **16.30** New York, police judiciaire ★★ «Le négociateur» • «Effets pervers» • «Les larmes du passé» • «Couple de stars» • «Divorce explosif».

20.55 Détective Dee : le mystère... ★★★
FILM R HD

... de la flamme fantôme. Action de Tsui Hark (Chine, 2010). 2h. *Avec Andy Lau, Carina Lau, Li Bingbing, Liu Jinshan.* La régente charge Dee, un prisonnier, d'enquêter sur une série de morts étranges.

NOTRE AVIS Un film de sabre parfaitement maîtrisé et au souffle épique dévastateur.

23.00 Le baiser mortel du dragon ★
FILM HD 12 Action de Chris Nahon (Fr.-USA, 2001). 1h45. *Avec Jet Li, Bridget Fonda.* En 2001, un agent secret de Hongkong envoyé à Paris est la proie d'une machination. **NOTRE AVIS Inégal.**

Chérie 25

6.00 Téléachat **8.05** C'est mon choix **13.35** Snapped : les femmes tueuses «Angelina Rodriguez» • «Pamela Ballin» • «Judith Hawkey» **16.20** Crimes **18.00** Downton Abbey ★★★ «Quand le destin frappe». Sybil s'apprête à accoucher. La famille est en alerte. Robert doute du docteur Clarkson • «L'insoutenable chagrin» • «Une nouvelle ère».

21.00 Julie Lescaut ★★
SÉRIE R

(Fr.). S. 14, ép. 1/6. *Avec Véronique Genest, Mouss Diouf, Renaud Marx.* **L'orphelin.** Informée par un appel, Julie se rend dans une demeure et y découvre les cadavres d'un homme et de son épouse. Seul un enfant de 6 ans a échappé au carnage.

NOTRE AVIS Un épisode original où Julie Lescaut enfreint plusieurs règles.

23.05 Crimes Magazine.
«Spécial : ils ont marqué l'année 2016». L'attentat de Magnanville • Le monstre de Colombes • La disparue du Tarn.

TNT CANAL NUMÉRICÂBLE FREE ORANGE SFR BOUYGUES R REDIFFUSION VM VERSION MULTILINGUE

France ô

19 65 19 19 19 19 19

11.30 Voyages et délices by chef Kelly **12.00** Page 19 **12.15** Dieu m'est témoin **12.45** Résonance **13.50** Saveurs Pacifique **14.35** 4e Cirque **15.30** Les pépites du fleuve **16.30** Les plantes vertes comestibles du Pacifique **17.00** Crimes en série ★★ 10 **18.30** Info soir En direct **18.45** Esprit bleu **19.40** #flashtalk **20.30** Loca Terre **20.45** Villa Karayib.

20.55 Un jour en fête ★★

MAGAZINE

Par Raphäl Yem. Wallis-et-Futuna. Raphäl Yem et son équipe se rendent à Wallis-et-Futuna, à plus de 22 000 kilomètres de Paris. Ils s'intéressent aux fêtes de Saint-Joseph et de Saint-Pierre Chanel à Futuna. Au travers de ces célébrations, ils brossent le portrait de Wallisiens et de Futuniens.

NOTRE AVIS **Des instants touchants et de nombreux sourires sont au programme.**

22.25 O et courts Magazine. Par Elizabeth Tchoungui. «Bassin océan Pacifique».

0.00 Nous, gens de la terre ★★

L'équipe

21 138 21 21 21 21 21

6.00 Best of shopping **8.00** Trail : ultra trail world tour. Transcanaria **9.00** Athlétisme. Marathon de Berlin 2018 • **10.00** Marathon de Londres. En direct **13.25** VTT. A Maribor. Course dames. En direct **14.00** Rallycross. A Barcelone. En direct **16.00** VTT. A Maribor. Course messieurs **18.00** Triathlon : world series à Hamilton. Epreuve dames.

20.30 Tennis de table

SPORT

Championnats du monde à Budapest. Champion d'Europe 2016, et numéro un français, Emmanuel Lebesson défendra les chances tricolores en simple, tout comme le récent champion de France, Can Akkuzu. Champion olympique et du monde en titre, Ma Long va tenter de garder sa couronne.

22.40 La grande soirée En direct. Magazine. «Ligue 1: Marseille/Nantes»

22.50 L'Equipe du soir En direct. Magazine présenté par Messaoud Benterki. En direct.

Canal+ cinéma

40 10 153 41 40 153 40

7.10 Tchi tcha **8.00** T2 trainspotting ★ 12 Film. Comédie dramatique. VM.

9.55 L'enfant du passé 10 Horreur de Carl Christian Raabe (Norv., 2017). VM. *Avec Synnove Macody Lund.*

11.20 Hypnose 10 Thriller de A. Halonen (Finl., 2018). VM. *Avec Pilou Asbaek, Josh Lucas, Rade Serbedzija.*

12.55 Le cercle Magazine.

13.45 L'hebd'Hollywood Magazine.

13.55 Rencontres de cinéma

14.10 Babylon Berlin Série. VM.

15.45 La collection polar

17.40 Rencontres de cinéma

18.00 Le cercle Magazine.

18.45 Whisky bandit 10 Thriller de N. Antal (Hong., 2017). VM. *Avec Bence Szalay, Zoltán Schneider.*

20.50 Tully

FILM VM ★★★

Comédie dramatique de Jason Reitman (USA, 2018). *Avec Charlize Theron, Mackenzie Davis, Mark Duplass.* Marlo, mère de trois enfants, dont un nourrisson, est débordée par son existence ingrate et fatigante, à laquelle son mari participe assez peu. Elle accepte l'aide de Tully, une jeune nourrice, qui vient l'assister toutes les nuits

NOTRE AVIS **Une étude de caractère originale, où brille Charlize Theron.**

22.20 Top of the shorts

22.50 Le cercle littéraire...

FILM VM ★★

... de Guernesey. Drame de M. Newell (GB-USA, 2018). VM. *Avec Lily James, Michiel Huisman.* En 1946, une jeune romancière s'intéresse aux membres d'un cercle littéraire créé sous l'Occupation.

NOTRE AVIS **Mike Newell signe la jolie adaptation d'un célèbre best-seller.**

0.50 Tchi tcha Magazine.

1.40 Larguées Comédie de E. Lang (Fr., 2018). *Avec Camille Cottin, Camille Chamoux, Miou-Miou.*

Canal+ séries

12 155 43 42 155 42

9.00 L'hebd'Hollywood

9.10 Gomorra Série. VO.

10.45 Compil JT pressé Divertissement

10.55 Vernon Subutex Série.

12.40 You're the worst Série. VM. «Gentil garçon» • «La semaine baise» • «Mission fellation».

13.55 The bisexual Série. VM.

14.50 Pose VM. «L'ambition des exclus».

16.00 L'hebd'Hollywood

16.10 Killing Eve Série. VO. «The hungry caterpillar».

16.55 Billions Série. VO. «Maximum recreational depth».

17.50 False flag Série. VM. «Agents dormants» • «Sans ménagement».

19.15 Fosse/Verdon Série. VO.

20.05 Bonsoir ! Par Isabelle Ithurburu.

21.00 Fosse/Verdon

SÉRIE INEDIT VO HD

Saison 1, ép. 3/8. *Avec Sam Rockwell, Michelle Williams, Margaret Qualley, Aya Cash, Susan Misner.* **Me and my baby.** Alors que Bob et Gwen poursuivent tous deux des projets différents, chacun de son côté, la jeune femme, qui est au zénith de sa carrière, repense à ses débuts en tant que danseuse. Elle passe en revue les circonstances qui l'ont amenée là où elle est, dans cet environnement professionnel particulier…

21.50 Pose

SÉRIE VM HD

Saison 1, ép. 3/8. *Avec Indya Moore, Kate Mara, Jeremy McClain.* **Donner et recevoir.** La maison Evangelista prépare le bal d'hiver. L'esprit est à la fête, malgré les différentes réticences exprimées par Angel. Elektra envisage de se faire opérer.

22.45 For the people Série.

23.30 What we do in the shadows Série. VO. «Animal Control».

23.55 False flag Série. VM.

1.20 La douleur Drame de E. Finkiel (Fr.-Belg., 2017). *Avec Mélanie Thierry, Benoît Magimel.*

Canal+ sport

41 11 118 42 41 118 41

8.15 Rugby. Perpignan/La Rochelle. Top 14. 23e journée **9.55** Jour de rugby **10.35** Rallye d'Argentine. Les temps forts **11.05** Formule 2. 2e course. En direct de Bakou **12.05** Zapsport la compile **12.15** Rugby. Toulon/Bordeaux-Bègles. Top 14. 23e journée. En direct **14.25** Rugby. Crusaders/Lions. Super rugby. 11e journée **16.05** Rallye d'Argentine. 4e jour • **17.05** Power stage (16,43 km). En direct **18.30** Formule 1. Grand prix d'Azerbaïdjan. La course **20.20** Formula one, le débrief. Magazine.

21.00 Rugby

SPORT HD

Stade français/Clermont. Top 14. 23e journée. Pour espérer disputer la phase finale du championnat, Arthur Coville et les Parisiens doivent s'imposer devant leur public. La tâche s'annonce difficile face aux Clermontois, 2es après 21 journées.

22.35 Canal rugby club Magazine.

23.10 Cesta punta Championnat de France à Hossegor.

0.25 Rallye d'Argentine Power stage (16,43 km).

1.15 Golf Open de La Nouvelle-Orléans.

Canal+ family

13 154 44 43 154 43

16.50 1,10m le tour du monde à hauteur d'yeux d'enfants 17.00 Sans faute(s) 17.10 Cartoon+ 17.55 Tony les animots 18.00 Toussa toussa 18.25 Jamel Comedy kids 19.20 ★★ FILM **Les Schtroumpfs et le village perdu** Animation de K. Asbury (USA, 2017). VM **20.50** ★★★ FILM **Avengers : infinity war** 10 Fantastique d'Anthony et Joe Russo (USA, 2018). VM **23.10** ★★ FILM **Final fantasy : les créatures de l'esprit** Animation. VM.

Canal+ décalé

14 156 45 44 156 44

16.40 Les nouveaux explorateurs 17.35 Bonsoir ! «Le mag de l'époque» **18.25 La semaine de Catherine et Liliane 18.35 Scotch, cuisine extra forte** «Menu plus d'oseille» **19.00 Les reporters du dimanche 19.35 La boîte à questions 19.45 Clique dimanche 20.50 21 cm de + 20.55 Hangman** 12 Téléfilm de Johnny Martin (USA, 2017). Suspense. VM. **22.30 Ice** 12 VM **0.05 Crac-crac** 16 **0.55 TANK 2** 16 Téléfilm de S. Bodin (Fr., 2018). Action.

CHAINES D'INFORMATIONS

LCP/Public sénat

13 107 13 13 13 13 13

16.00 Rembob'Ina **18.05** Dans la tête d'un flic **19.00** Droit de suite **19.35** Le journal de la Défense **20.00** Etat de santé **21.00** Rembob'Ina. «Adresse : Elysée, avec Georges Pompidou (1970)» **22.45** Emois & moi **23.00** Le temps de le dire **0.00** La Continental : le mystère Greven.

BFMTV

15 102 15 15 15 15 15

CNews

16 101 16 16 16 16 16

Euronews

105 47 345 229 47 240

LCI

26 103 26 26 26 26 26

Franceinfo

27 104 27 27 27 27 27

France 24

106 48 340 227 48 241

CINÉMA

OCS city

27 142 38 51 142 47

6.55 ★ FILM **Super blonde** Comédie de F. Wolf (USA, 2008). VM. *Avec Anna Faris, Colin Hanks.*
8.35 TÉLÉFILM **Pharmacy road** Comédie de J. Szymanski (USA, 2017). VM.
9.15 ★★ TÉLÉFILM **7 days in hell** Comédie de J. Szymanski (USA, 2015). VO. *Avec Kit Harington, Andy Samberg.*
10.00 ★★★ FILM **Toni Erdmann** 10 Comédie dramatique de M. Ade (Autr.-All., 2016). VO. *Avec Sandra Hüller.*
12.40 **Court central** «Claude libre».
13.15 **Last week tonight with John Oliver** Magazine.
13.50 **Barry** Série. VM.
14.20 **Veep** Série. VO. «South Carolina».
14.55 **Gentleman Jack** Série. VM.
16.00 **High maintenance** Série. VM.
17.25 **Game of thrones** Série. VM.
18.30 **Alabama Monroe** 10 Drame de F. Van Groeningen (Belg., 2012). VM. ★★★ FILM *Avec Veerle Baetens, Nell Cattrysse.*
20.20 **Story series** Magazine.

20.40 Into the wild

FILM 10 VM ★★★

Drame de S. Penn (USA, 2007). *Avec Emile Hirsch, Marcia Gay Harden.* Christopher McCandless, 22 ans, vient de terminer brillamment ses études universitaires. Mais le jeune homme rêve d'une vie différente. Abandonnant sans regret une existence toute tracée, il part à l'aventure.

NOTRE AVIS **Un hommage à la nature d'une beauté sublime.**

23.05 ★★ FILM **Pris de court** Drame de E. Cuau (Fr., 2017). *Avec Virginie Efira, Gilbert Melki.* Nathalie, une joaillière qui vient d'obtenir un emploi à Paris, emménage dans la capitale avec ses enfants. C'est alors qu'elle apprend que le poste n'est plus à pourvoir.
0.25 **Court central** «Claude libre».
1.00 ★★★ FILM **Captain Fantastic** Comédie dramatique de M. Ross (USA, 2016). VM. *Avec Viggo Mortensen.*

Ciné+ premier

20 146 109 59 146 80

6.15 ★★ FILM **De toutes mes forces** Drame de C. Chenouga (Fr., 2017). *Avec Khaled Alouach, Yolande Moreau.*
7.50 ★★★ FILM **Yves Saint Laurent** Biographie de J. Lespert (Fr., 2014). *Avec Pierre Niney, Guillaume Gallienne.*
9.30 FILM **GI Joe : le réveil du cobra** Action de S. Sommers (USA-Rép. tch., 2009). VM. *Avec Channing Tatum.*
11.30 FILM **A bras ouverts** Comédie de P. de Chauveron (Fr.-Belg., 2017). *Avec Christian Clavier, Ary Abittan.*
13.00 **Versailles** Série. VM.
14.50 ★★ TÉLÉFILM **Raspoutine** Histoire de J. Dayan (Fr.-Rus., 2011). *Avec Gérard Depardieu, Fanny Ardant.*
16.35 TÉLÉFILM **Haute tension** Suspense de A. Woodley (Can., 2011). VM. *Avec Kevin Zegers, Ray Liotta.*
18.05 ★★ FILM **Gold** Drame de S. Gaghan (USA, 2016). VM. *Avec Matthew McConaughey, Bryce Dallas Howard.*
20.05 **Tous cinéma** Best of.

20.50 Raid dingue

FILM ★★

Comédie de D. Boon (Fr.-Belg., 2016). *Avec Alice Pol, Dany Boon.* Volontaire mais maladroite, Johanna Pasquali, une jeune policière, fait tout pour intégrer les forces d'élite du RAID. Seulement, son formateur, Eugène Froissard, déçu par les femmes, la prend immédiatement en grippe.

NOTRE AVIS **Une comédie inégale heureusement rachetée par son casting.**

22.30 ★★ FILM **Mon meilleur ami** Comédie de P. Leconte (Fr., 2006). *Avec Daniel Auteuil, Dany Boon.* Lors d'un dîner, les collègues de François, un riche marchand d'art parisien, lui font remarquer qu'il n'a aucun ami.
0.05 ★★ FILM **Un plan parfait** Comédie romantique de P. Chaumeil (Fr., 2012). *Avec Dany Boon, Diane Kruger.*
1.45 **Section Zéro** Série. «La chimère» • «Au royaume des morts».

Ciné+ frisson

21 147 110 60 147 81

7.30 ★★ FILM **Le jour d'après** Catastrophe de R. Emmerich (USA, 2004). VM. *Avec Dennis Quaid, Jake Gyllenhaal.*
9.30 ★★ FILM **Menace sur la Maison Blanche** 12 Thriller de E. Van Looy (Belg., 2016). VM. *Avec Koen De Bouw, C. Vandermeesch.*
11.25 ★★ FILM **Bait** 12 Horreur de K. Rendall (Austr., 2012). VM. *Avec Richard Brancatisano, Xavier Samuel, Chris Betts.*
12.55 **Panthers** Série. VM.
15.25 ★★★ TÉLÉFILM **Vaugand** Policier de C. Brändström (Fr., 2013) (1/3). *Avec Olivier Marchal, Arthur Jugnot.* «La place du mort».
16.55 TÉLÉFILM **The marine 3 : homefront** Action de S. Wiper (USA, 2013). VM. *Avec Mike «The Miz» Mizanin, Neal McDonough, Ashley Bell.*
18.25 ★★★ FILM **Les fils de l'homme** 12 Science-fiction de A. Cuarón (GB-USA, 2005). VM. *Avec Clive Owen, Julianne Moore.*
20.10 **Hollywood live** Magazine.
20.20 **Le grand frisson** Magazine.

20.50 X-Men 2

FILM VM ★★★

Fantastique de B. Singer (USA-Can., 2003). *Avec Famke Janssen, Halle Berry.* Alors que les mutants suscitent toujours autant d'inquiétude auprès de la population, une mystérieuse créature tente de tuer le président. Stryker, ex-militaire, relance la polémique sur le recensement des mutants.

NOTRE AVIS **Des effets spéciaux spectaculaires et des acteurs impeccables.**

23.00 ★★★★ FILM **Logan** 12 Action de J. Mangold (USA, 2017). VM. *Avec Hugh Jackman, Patrick Stewart.* En 2029, les mutants sont en voie d'extinction. Logan, désormais voiturier, boit plus que de raison pour oublier son passé.
1.15 **Le palais des phantasmes** 16 Erotique.
2.35 ★ FILM **Les morsures de l'aube** 12 Thriller de A. de Caunes (Fr., 2000). *Avec Guillaume Canet, Orazio Massaro.*

Ciné+ émotion

22 148 111 61 148 85

6.30 ★ FILM **Le roi Arthur** Aventures de A. Fuqua (USA-Irl., 2004). VM. *Avec Clive Owen, Keira Knightley.*
8.35 FILM **Casanova** 10 Comédie romantique de L. Hallström (USA, 2005). VM. *Avec Heath Ledger, Sienna Miller.*
10.20 ★★★ FILM **Rodin** Biographie de J. Doillon (Fr.-Belg., 2017). *Avec Vincent Lindon, Izïa Higelin, Séverine Caneele.*
12.20 **Tous cinéma** Best of.
13.00 **Divorce** VM. «Noël» • «Des projets pour le week-end» • «L'église» • «Encore une réception» • «La détente».
15.25 ★★ TÉLÉFILM **L'homme de ses rêves** Comédie de C. Douchand (Fr., 2012). *Avec Laure Marsac, Thierry Godard.*
17.00 TÉLÉFILM **Monsieur Décembre** Comédie de A. Sanford (USA, 2009). VM.
18.25 ★★★ FILM **The queen** Biographie de S. Frears (GB-Fr.-It., 2006). VM. *Avec Helen Mirren, Michael Sheen.*
20.05 **Le ballon de rouge**
20.30 **Par ici les sorties**

20.50 Eyes wide shut

FILM 16 VM ★★★★

Drame de S. Kubrick (USA, 1999). *Avec Tom Cruise, Nicole Kidman.* William Harford apprend que sa femme, Alice, a été tentée de le tromper lors d'une soirée de gala à laquelle ils étaient conviés. Commence alors pour lui une errance nocturne avec le sexe pour préoccupation essentielle.

NOTRE AVIS **Un film testament baroque, sensuel et cérébral.**

23.20 ★★★ FILM **The young lady** 16 Drame de W. Oldroyd (GB, 2016). VM. *Avec Florence Pugh, Cosmo Jarvis.* En 1865, en Angleterre, une femme cherche une échappatoire à son existence difficile.
0.50 ★★ FILM **Si je t'aime, prends garde à toi** 12 Drame de J. Labrune (Fr., 1998). *Avec Nathalie Baye.*
2.35 ★★ FILM **L'échappée belle** Drame de E. Cherpitel (Fr., 2015). *Avec Clotilde Hesme, Florian Lemaire.*

Ciné+ famiz

23 149 112 62 149 82

9.55 ★★ FILM **Lego Batman : le film** Animation de Chris McKay (USA, 2017). VM.
11.40 ★★ FILM **Garfield 2** Comédie de T. Hill (USA-GB, 2006). VM. *Avec Breckin Meyer, Jennifer Love Hewitt.*
12.55 **Minoule** Court métrage.
13.00 ★★ TÉLÉFILM **Ceux qui dansent sur la tête** Drame de M. Richard-Serrano (Fr., 2014). *Avec Finnegan Oldfield,.*
14.30 ★★★ TÉLÉFILM **Le comte de Monte-Cristo** Aventures de J. Dayan (Fr., 1998) (4/4). *Avec Gérard Depardieu, Ornella Muti.*
16.05 TÉLÉFILM **La nouvelle Blanche-Neige** Comédie musicale de L. Bénégui (Fr., 2011). *Avec Lou de Laâge, Claire Keim.*
17.30 TÉLÉFILM **L'île de Nim 2** Aventures de B. Maher (Austr., 2013). VM. *Avec Matthew Lillard, Bindi Irwin.*
19.00 **A tire d'aile** Court métrage.
19.05 ★★★ FILM **Le flic de Beverly Hills** Policier de M. Brest (USA, 1984). VM. *Avec Eddie Murphy, Judge Reinhold.*

20.50 Les sœurs...

FILM ★★

... fâchées. Comédie dramatique de A. Leclère (Fr., 2004). *Avec Isabelle Huppert, Catherine Frot.* Esthéticienne au Mans, Louise profite d'un rendez-vous à Paris pour passer quelques jours chez sa sœur, Martine. Elles ne se sont pas vues depuis trois ans. Martine est vite agacée par Louise.

NOTRE AVIS **Réjouissant et interprété par deux fabuleuses actrices.**

22.20 ★★ FILM **Rush hour 2** Action de B. Ratner (USA-Chine, 2001). VM. *Avec Jackie Chan.* L'agent James Carter passe quelques jours de vacances à Hongkong chez son ami l'inspecteur Lee.
23.45 ★★ FILM **Pas très catholique** Comédie de T. Marshall (Fr., 1994). *Avec Anémone, Denis Podalydès, Bernard Verley.*
1.25 ★ FILM **Faites sauter la banque** Comédie de J. Girault (Fr., 1964). Version colorisée. *Avec Louis de Funès.*

OCS max

26 141 37 50 141 46

9.50 ★★ Film **La ch'tite famille** Comédie **11.35** ★ Film **Gaston Lagaffe** Comédie de P.-F. Martin-Laval (Fr.-Belg., 2018) **12.55 Gaston Lagaffe, le bonus : l'univers du gaffeur 13.05 Story movies 13.20 Alphonse président** Série **14.50 Counterpart** Série. VM **16.40** Téléfilm **Un cœur normal** Drame de R. Murphy (USA, 2014). VM **18.55** ★ Film **Demi-sœurs** Comédie de S. Azzeddine et F.-R. Jeanne (Fr., 2018) **20.40** ★★★ Film **Le fondateur** Biographie de J. Lee Hancock (USA, 2016). VM **22.35** ★★ Film **L'affaire Roman J.** 10 Drame de D. Gilroy (USA, 2017). VM **0.35** ★★ Film **1:54** 10 Drame de Y. England (Can., 2016) **2.20** Film **Bienvenue dans la jungle** Aventures. VM.

OCS choc

28 143 39 52 143 48

7.20 ★★ Téléfilm **Les heures souterraines** Drame **9.10** ★★ Film **Burn out** 12 Thriller de Y. Gozlan (Fr.-Belg., 2017) **10.55** ★★ Film **Mother** 12 Thriller de Bong Joon-ho (Cor. du Sud, 2009). VM **13.05 Tu vois le genre ? 13.20 Strike back** Série. VM **14.55** ★★ Film **The last winter** 12 Horreur de L. Fessenden (USA-Isl., 2006). VM **16.40** Téléfilm **Profession tueur** Action de J. V Johnson (GB, 2018). VM **18.25** ★★★★ Film **L.A. confidential** 10 Policier de C. Hanson (USA, 1997). VM **20.40 Strike back** Série. VM **22.20 Preacher** 16 Série. VM **23.45** ★★ Film **Sea fog : les clandestins** 12 Thriller de Shim Sung-Bo (Cor. du Sud, 2014). VM **1.35** ★★ Film **Tout là-haut** Aventures.

OCS géants

29 144 40 53 144 49

18.00 ★★ Film **Le miracle des loups** Aventures de A. Hunebelle (Fr.-It., 1961) **19.45 Les couples mythiques du cinéma 20.40** ★★ Film **Le diamant du Nil** Aventures de L. Teague (USA, 1985). VM **22.30** ★★★ Film **A la poursuite du diamant vert** Aventures. VM.

Sundance TV

34 166 118 65 166 93

20.35 ★ Film **Ron Goossens : lower budget stuntman** Comédie de S. Haars et F. Van der Kuil (PB, 2017). VO **21.55** ★ Film **Le grand Léon** Comédie de R. Maldonado (Pérou, 2018). VO **23.30** ★ Film **Pound for pound** Biographie. VO.

Disney Cinéma

30 105

12.00 ★★ Film **Il était une fois** Fantastique. VM **13.45** ★★ Film **Les ailes pourpres** Documentaire de M. Aeberhard et L. Ward (GB, 2008). VM **15.05** Film **Le maître des lieux** Comédie de J. Orr (USA, 1995). VM **16.35** ★★ Téléfilm **Chérie, nous avons été rétrécis** Fantastique de D. Cundey (USA, 1997). VM **17.45** ★★ Film **Les 101 dalmatiens** Jeunesse de S. Herek (USA, 1996). VM **19.25 Disney signes 19.25** ★★★★ Film **Peter Pan** Animation de H. Luske, C. Geronimi et W. Jackson (USA, 1953). VM **20.45** ★★ Film **Pirates des Caraïbes : la vengeance de Salazar** Aventures de E. Sandberg et J. Ronning (USA, 2017). VM **23.20** ★★ Film **Rocketeer** Aventures de J. Johnston (USA, 1991). VM.

Action

33 163 121 58 163 86

9.40 Film **Nom de code, oies sauvages** Action de A. Margheriti (It.-All., 1984) **11.20** ★ Film **22 minutes** 12 Action de V. Serikov (Rus., 2014) **12.40 Ciné choc 12.55** ★★★ Téléfilm **Trois femmes un soir d'été** Drame de S. Grall (Fr., 2005) (4/4) **14.25 Le 5e commandement** Série **15.10 Hell on wheels** Série **15.55 Lucha underground 17.25** Film **Téléfilm Ultime menace** Action de S. Fellows (USA, 2006) **18.55 Ciné choc 19.10** ★ Film **The Crow** 12 Fantastique de A. Proyas (USA, 1994) **20.50** Film **Tolérance zéro** 12 Action de K. Bray (USA, 2004) **22.15 Ciné choc 22.30** ★ Film **Skin trade** 12 Action de E. Uekrongtham (USA-Thaï., 2014) **0.05** ★★ Film **The raid** 16 Action.

SPORT

24 150 113 63 150 84

Ciné+ club

6.50 ★★★ FILM **Rusty James** Drame de Francis Ford Coppola (USA, 1983). NB. VM. *Avec Matt Dillon, Mickey Rourke.*

8.20 ★★★ FILM **Prendre le large** Drame de G. Morel (Fr., 2017). *Avec Sandrine Bonnaire, Mouna Fettou.*

10.00 ★★★ FILM **Enfermés dehors** Comédie d'Albert Dupontel (Fr., 2005). *Avec Albert Dupontel, Claude Perron.*

11.30 ★★★ FILM **La colère d'un homme patient** 12 Thriller de R. Arévalo (Esp., 2016). VM. *Avec Luis Callejo.*

13.00 **Viva cinéma** Magazine.

13.25 **Vinyl** Série. VM. «Murmures secrets» • «La raquette» • «Hier raciste fini» • «Cyclone»

17.00 **Duras et le cinéma** Documentaire.

18.00 ★★★ FILM **Peggy Guggenheim, la collectionneuse** Documentaire de L. Immordino Vreeland (USA-It.-GB, 2015). VO.

19.35 **Marlon** Court métrage.

19.55 **Jimmy goes to Nollywood**

20.50 Do the right thing

FILM 16 VM ★★★

Drame de Spike Lee (USA, 1989). *Avec Danny Aiello, Ossie Davis, Spike Lee.* Dans le quartier de Brooklyn écrasé de chaleur, Sal, l'un des rares Blancs à habiter là, tient une pizzeria avec ses fils. Chacun vaque à ses occupations. Mais les tensions raciales vont peu à peu monter…

NOTRE AVIS **Sur le thème de la ségrégation, un film militant plein de force.**

22.40 ★★ FILM **Ava** 10 Drame de L. Mysius (Fr., 2017). *Avec Noée Abita, Laure Calamy.* Ava, 13 ans, passe des vacances avec sa mère, Maud, au bord de la mer. C'est à ce moment qu'elle apprend qu'elle va perdre la vue.

0.25 **Ivres de sexe et de lumière** 16 Film érotique.

1.35 ★★★ FILM **Lust, caution** 12 Drame de A. Lee (Chine-USA, 2007). VM. *Avec Tony Leung Chiu-Wai, Joan Chen.*

25 151 114 64 151 83

Ciné+ classic

7.35 ★★★ FILM **Fitzcarraldo** Aventures de W. Herzog (All., 1981). VO. *Avec Klaus Kinski, Claudia Cardinale.*

10.05 **Instants de cinéma** Série doc. «Jean Gaumy, "L'important c'est d'aimer", Andrzej Zulawski».

10.10 ★★★★ FILM **L'important c'est d'aimer** 12 Drame de A. Zulawski (Fr.-It.-All., 1975). *Avec Romy Schneider, Fabio Testi.*

12.00 **Cinéma de notre temps** «My name is Elia Kazan».

13.10 ★ FILM **Le maître de la prairie** Drame de E. Kazan (USA, 1947). NB. VM. *Avec Katharine Hepburn, S. Tracy.*

15.10 ★★ FILM **Jugement à Nuremberg** Histoire de S. Kramer (USA, 1961). NB. VM. *Avec Spencer Tracy, Burt Lancaster.*

18.00 ★★★★ FILM **Plein soleil** Suspense de R. Clément (Fr.-It., 1960). *Avec Alain Delon, Maurice Ronet, Marie Laforêt.* Un homme usurpe l'identité du fils d'un industriel qu'il était chargé d'arracher à une vie oisive.

19.55 **Ciao Cinecittà** Documentaire.

20.50 Le fils du pendu

FILM VO ★★★

Film noir de F. Borzage (USA, 1948). NB. *Avec Dane Clark, Gail Russell.* En 1932, dans une petite ville de Virginie, Hawkins, condamné pour meurtre, est exécuté par pendaison. Son fils, Danny, est traumatisé. Devenu adulte, il tue involontairement son rival amoureux lors d'une rixe.

NOTRE AVIS **La fluidité du récit et la distribution font la réussite ce mélo.**

22.15 ★★ FILM **Le dernier de la liste** Suspense de J. Huston (USA, 1963). NB. VM. *Avec Kirk Douglas.* Anthony enquête sur onze noms que lui a transmis un ami avant de périr dans un crash.

23.50 ★★ FILM **Les bonnes femmes** 16 Drame de C. Chabrol (Fr., 1960). NB. *Avec Bernadette Lafont, Stéphane Audran.*

1.30 ★★ FILM **Le beau Serge** Drame de C. Chabrol (Fr., 1958). NB. *Avec Jean-Claude Brialy, Gérard Blain, M. Méritz.*

31 162 123 55 162 90

TCM cinéma

9.55 ★ Film **Vol d'enfer** Aventures de G. Miller (USA, 1985). VM **11.30** ★★★★ Film **Les Vikings** Aventures de R. Fleischer (USA, 1958). VM **13.30** ★★ Film **Quand siffle la dernière balle** Western de H. Hathaway (USA, 1970). VM **15.05** ★★ Film **Les pirates du métro** Policier de J. Sargent (USA, 1974). VM **16.50** ★★ Film **Affaires privées** 12 Policier de M. Figgis (USA, 1990). VM **18.45** ★★★ Film **Hors d'atteinte** Policier de S. Soderbergh (USA, 1998). VM **20.50** ★★ Film **58 minutes pour vivre** Action de R. Harlin (USA, 1990). VM **23.00** ★★★ Film **Les enchaînés** Suspense de A. Hitchcock (USA, 1946). NB. VM **0.45** ★ Film **Mort d'un dealer** Policier de J. Bridges (USA, 1984). VM.

32 160 52 56 160 91

Paramount channel

9.50 ★★ Film **Lassie : des amis pour la vie** Jeunesse. VM **11.25** ★★ Film **Bagarres au King Creole** Comédie musicale de M. Curtiz (USA, 1958). NB. VM **13.20** **Le buzz 13.30** ★★ Film **Big Jake** Western de G. Sherman (USA, 1971). VM **15.20** ★★ Film **Histoire de détective** Policier de W. Wyler (USA, 1951). NB. VM **17.10** ★★ Film **Fantômes en fête** Comédie de R. Donner (USA, 1988). VM **19.00** ★ Film **Mille mots** Comédie de B. Robbins (USA, 2012). VM **20.40** ★★ Film **Le dernier maître de l'air** Fantastique de M. Night Shyamalan (USA, 2010). VM **22.35** ★★★ Film **L'évadé d'Alcatraz** Suspense de D. Siegel (USA, 1979). VM **0.35** ★★★ Film **Le champion** Drame. NB. VM.

121 34

Eurosport

6.00 **Cyclisme** Tour des Alpes. 5e étape : Kaltern – Bozen (148 km) **7.00** **Tennis** Tournoi messieurs de Barcelone. Demi-finales **8.30** **Equitation** Riders masters cup à New York **10.00** **Cyclisme** Tour de Croatie. 5e étape **10.30** **Cyclisme** La Flèche wallonne **11.00** **Snooker** Championnat du monde. En direct de Sheffield.

14.00 **Les rois de la pédale** En direct.

14.15 **Cyclisme** Liège – Bastogne – Liège (256 km). En direct.

17.00 **Les rois de la pédale** En direct.

18.00 **Voitures de tourisme** World touring car cup à Budapest, en Hongrie. 2e et 3e courses.

20.00 Snooker

EN DIRECT

Championnat du monde à Sheffield. Finaliste en 2008 et 2012, le Britannique Ali Carter a échoué à deux reprises dans la conquête du titre mondial.

23.00 **Tennis de table** Championnats du monde à Budapest. Simple messieurs. Finale • **0.05** Double dames. Finale.

1.05 **Cyclisme** Tour de Croatie. Sixième étape.

122 35

Eurosport 2

10.00 **Voitures de tourisme** World touring car cup à Budapest. Essais qualificatifs. En direct **11.15** **Formule E** ePrix de Paris. La course **12.15** **Tennis** Tournoi messieurs de Barcelone. Demi-finales **13.45** **Commission de discipline 14.00** **Au contact** En direct **14.15** **Rugby** Colomiers/Angoulême. Pro D2. 29e journée. En direct **16.05** **Tennis** Tournoi messieurs de Barcelone. Finale. En direct **18.00** **Tennis** Tournoi messieurs de Budapest. Finale **19.00** **Le film de la Pro D2 19.15** **Cyclisme** Liège – Bastogne – Liège **20.45** **Equitation** Masters. Grand Prix. En direct de New York **23.55** **Tennis** Tournoi messieurs de Barcelone. Finale.

135 119 176 173 119 190

Equidia

6.00 **Quinté news 9.30** **L'avant courses 10.30** **Le grand direct** Depuis Sha Tin, à Hongkong, et Longchamp **18.30** **Quinté news 19.00** **Top courses 19.30** **Quinté news 20.00** **Top courses 20.30** **Quinté news 21.00** **Top courses**

136 308 308

Golf +

13.30 **Golf** Circuit européen. Trophée Hassan II. En direct **18.00** **Gary Player : picture this 19.00** **Golf** Circuit américain. Open de La Nouvelle-Orléans. En direct **0.00** **Golf** Trophée Hassan II. 4e tour.

124 115 31 45 115 51

Beln Sports 1

6.00 **Salon VIP 7.00** **L'expresso** En direct **10.00** **Dimanche Ligue 1** En direct **11.30** **Orange e-Ligue 1**

11.55 **Football : Valence/Eibar** Liga. 35e journée. En direct .

14.15 **Dimanche Ligue 1 le match** Magazine. En direct.

14.55 **Football** Ligue 1. 34e journée. Multiplex. En direct. Les matchs au programme sont Amiens/Strasbourg, Angers/Reims, Caen/Dijon…

17.00 **Football : Saint-Etienne/Toulouse** Ligue 1. 34e journée. En direct.

19.00 **Tribune sports** En direct.

20.40 Football

EN DIRECT

Rayo Vallecano/Real Madrid. Liga. 35e journée. Mario Suarez et ses coéquipiers du Rayo Vallecano sont à la peine dans le bas du classement.

22.45 **Club Europe** Magazine. En direct. Les résultats complets dans les différents championnats européens.

23.45 **This is Paris** Magazine.

0.15 **Football : Marseille/Nantes** Ligue 1. 34e journée.

125 116 32 46 116 52

Beln Sports 2

12.25 **Football : Frosinone/Naples** Serie A. 34e journée. En direct **14.55** **Football : Lille/Nimes** L1. 34e journée. En direct **17.00** **Boxe** Robert Easter Jr/Rances Barthelemy. Championnat du monde WBA à Las Vegas. Poids légers **17.55** **Football : Nuremberg/Bayern Munich** Bundesliga. 31e journée. En direct **20.00** **Ça se passe sur Beln Sports 20.25** **Football : Torino/Milan AC** Serie A. 34e journée. En direct **22.30** **Football : Nuremberg/Bayern Munich** Bundesliga. 31e journée.

126 117 33 47 117 53

Beln Sports 3

6.00 **Ça se passe sur Beln Sports 8.15** **Salon VIP 9.15** **Basket** NBA. Play-offs **13.00** **Le grand zap US 14.00** **Handball** A déterminer **16.00** **Tennis** Tournoi dames d'Istanbul. Finale. En direct **18.00** **Salon VIP 19.00** **Boxe** Robert Easter Jr/Rances Barthelemy. Championnat du monde WBA à Las Vegas. Poids légers **20.15** **Le grand zap US 21.15** **Sunday night live** En direct **21.30** **Basket** NBA. Play-offs. En direct **0.15** **Tennis** Tournoi dames d'Istanbul. Finale.

134 125 180 186 125 191

Automoto

19.00 **V6 20.00** **Nascar** Cup series à Talladega. En direct **23.00** **Mission GDB**

127 31 31

RMC Sport 1

6.00 **Premier League world 6.30** **Pépite RMC Sport 7.00** **Réveil matin week-end** En direct **10.00** **Football : Brighton & Hove Albion/Newcastle** Premier League. 36e journée **12.00** **Transversales 14.00** **Europa mag 14.30** **PL live** Magazine. En direct.

15.05 **Football : Burnley/Manchester City** Premier League. 36e journée. En direct.

16.45 **PL live** Magazine. En direct.

17.30 **Football : Manchester United/Chelsea** Premier League. 36e journée. En direct. .

19.15 **PL zone** Magazine. En direct.

20.45 Football

EN DIFFÉRÉ

Manchester United/Chelsea. Premier League. 36e journée. Marcus Rashford et les Mancuniens sont au coude-à-coude avec les Blues.

22.30 **PL zone** Magazine présenté par Salim Baungally.

0.00 **Football : Burnley/Manchester City** Premier League. 36e journée.

1.45 **PL zone** Magazine.

128 32 32

RMC Sport 2

18.00 **Track and field 18.25** **Basket** Limoges/Villeurbanne. Elite. 30e journée. En direct **20.25** **Football** Championnat du Portugal. 31e journée. En direct **22.30** **Rugby** Worcester Warriors/Gloucester. Championnat d'Angleterre. 20e journée.

129 33 33

RMC Sport 3

18.00 **Football** Championnat du Portugal. 31e journée **19.45** **Equitation** Coupe des nations à Ocala **20.50** **Equitation** Masters à New York. Grand prix. En direct • **23.30** Riders masters cup **1.15** **Equitation** Coupe du monde de voltige à Saumur. Finale.

130 34 34

RMC Sport 4

16.30 **Boxe thaïe** Thaï fight à Sattahip **18.30** **Muay thaï** Ultimate thaï 6 à Massy **20.30** **Karaté** Open Rabat karaté Premier League. Finales **22.30** **MMA** 16 Jacaré/Jack Hermansson. Ultimate fighting championship à Sunride, aux Etats-Unis.

131 35 35

RMC Sport News

10.00 **Les grandes gueules du sport** En direct **13.00** **Motors** En direct **14.00** **L'actu sport 19.00** **L'actu sport 23.00** **After foot** En direct **0.00** **L'actu sport**

DIM

SÉRIES •

13ème Rue — 50 50

7.20 US marshals, protection de témoins Série. VM. Cinq épisodes.
11.15 Unforgettable Série. VM. «La combinaison» • «Le cobaye» • «La chasse au trésor».
13.40 Ransom Série. VM. «Le retour» • «Le prix de la vie».
15.15 Unforgettable Série. VM. «Le mystère du chef» • «Révélations mortelles» • «Coups de poker».
17.40 New York, unité spéciale Série. VM. «Un bébé disparaît...» • «Le désaveu» • «Sans attache» • «Rencard express».

20.55 Waco
SÉRIE INEDIT VM

S. 1, ép. 1 et 2/6. *Avec M. Shannon, T. Kitsch.* «Visions et présages». Les forces de l'ordre sont prévenues de l'activité suspecte d'une petite communauté religieuse près de Waco, au Texas • «Ceux d'en face». L'agent Jacob Vasquez se lie d'amitié avec David Koresh.

22.30 Modus Série. VM. Deux épisodes. Inger Johanne réalise qu'elle est suivie. Elle sollicite l'aide d'Hedvig. Peu à peu, l'affaire s'éclaircit.
0.10 Hannibal -16 Série. VM. Saison 3, ép. 9 et 10/13. «... et la femme vêtue du soleil» (1 et 2/2).

Comédie + — 40 80 78

5.50 Robins des bois, the story Divertissement.
7.00 Le zap Divertissement.
14.00 Le zap d'Halloween Divertissement.
15.30 Les Inconnus : la totale ! Divertissement.
17.25 Patson : Mon nom est Patson Spectacle enregistré au Splendid, à Paris, le 27 février 2017.
18.50 La grande évasion Théâtre. Pièce enregistrée à la Cigale, en 2018. Pour obtenir une remise de peine, trois détenus doivent monter une pièce de théâtre devant le ministre de la Justice, à l'occasion d'une visite de ce dernier dans leur prison.

20.55 Silence...
THÉATRE

... on tourne! Pièce de Patrick Haudecoeur. Enregistrée au Théâtre Fontaine, à Paris, en 2018. *Avec Véronique Barrault, Patrick Haudecoeur.* Un film met en scène un mari trompé qui veut tuer l'amant de sa femme. Le réalisateur a le même objectif que son personnage…

22.55 Un nouveau départ Théâtre. Pièce d'Antoine Rault. Enregistrée au Théâtre des Variétés, le 7 mai 2016. *Avec Corinne Touzet.* Catherine invite un sans-abri à partager le dîner de réveillon.
0.35 Ma belle-mère, mon ex et moi Théâtre.

Syfy — 51 51

5.55 Beowulf : retour dans les Shieldlands Série. VM. Deux épisodes.
7.35 Heroes reborn VM.
9.10 Flash Série. VM.
13.20 Endiablé -16 ★★ FILM Comédie de H. Ramis (USA-All., 2000). *Avec B. Fraser.*
15.00 Battlestar Galactica : blood and chrome TÉLÉFILM Science-fiction de J. Pate (USA, 2012). *Avec L. Pasqualino.*
16.40 Elektra -10 FILM Action de R. Bowman (Can.-USA, 2005). *Avec J. Garner.*
18.25 Identify -10 ★ FILM Science-fiction de S. Gomez (GB, 2016). *Avec V. Kirby.*
20.05 Legend quest

21.00 Flash
SÉRIE VM ★★

S. 4, ép. 8 et 9/23. *Avec D. Panabaker, C. Patton* «Terre-X : Rébellions». Barry et ses amis sont prisonniers sur Terre-X • «Rien ne sert de courir». Amunet prend en otage Caitlin. Barry est enlevé par Clifford DeVoe.
NOTRE AVIS **Des épisodes palpitants et riches en surprises.**

22.35 Flash Série. VM. Saison 4, ép. 10 à 12/23. *Avec G. Gustin.* «Justice à deux vitesses». Accusé de meurtre, Barry tente d'expliquer aux enquêteurs qu'il est victime d'un coup monté • «L'homme élastique» • «Chérie, j'ai rétréci l'équipe».
1.05 Dark matter Série. VM.

TV Breizh — 53 73 54 38 73 32

6.35 Profilage Série. «Tu m'aimeras» • «Addiction» • «Un seul être vous manque» • «A votre service» • «Le plus beau jour de sa vie» • «Sans relâche» • «Grande sœur».
13.45 Hercule Poirot Série. VM. «Le mystère des Cornouailles» • «Le flux et le reflux».
16.35 Section de recherches Série. «Entre toi et moi». Yohann, une jeune star de la chanson et ami d'enfance de Luc, est retrouvé mort dans le port de Bordeaux • «Matador». Un jeune matador est assassiné • «Attraction fatale» • «Noces de sang».

20.50 Mentalist
SÉRIE VM ★★

S. 2, ép. 22 et 23/23. *Avec S. Baker, R. Tunney* «Regard de femme». L'équipe enquête sur le meurtre du responsable d'une association humanitaire • «John Le Rouge contre Patrick Jane».
NOTRE AVIS **Une fin de saison ouverte et mystérieuse.**

22.35 Mentalist Série. VM. Saison 2, ép. 18 à 20/23. *Avec S. Baker.* «Culture et dépendance». Une jeune femme est retrouvée amnésique et blessée par balles • «Au mépris de la loi» • «Les héritiers».
1.10 Balthazar Série. «Les âmes sœurs». S. 1, ép. 4/6.

Téva — 54 71 53 35 71 33

7.05 Téva boutique
8.15 Sucrément bon Magazine. «Tarte royale choco» • «Confiserie» • «La Rabote» • «Œufs à la neige».
10.30 Téva déco Magazine.
13.30 Sex and the City Série. «Deux poids, deux mesures». Carrie cherche une couverture pour son livre. Charlotte s'intéresse en secret aux ouvrages de bien-être • «La soirée de ma vie» • «Critiques obsessionnelles» • «Les nouvelles célibataires» • «Zsa Zsa Zsu» • «Des lits d'initiés» • «Sextraordinaire».
17.10 Maison à vendre Magazine.

20.50 Jane...
SÉRIE VM INEDIT

... the virgin. S. 4, ép. 15 et 16/17 *Avec G. Rodriguez, A. Navedo.* «Le trio gagnant». Jane aide Alba à réviser pour son examen qui lui permettra, elle l'espère, d'acquérir la nationalité américaine • «Un rêve après l'autre». Jane et Rafael retournent vivre chez Alba.

22.30 Sex and the city Série. Saison 6, ép. 3 à 8/20. *Avec S. Jessica Parker, R. Livingston.* «La confusion des temps» • «Les fantasmes de Samantha» • «La nudité vue d'en face» • «Une star est née» • «Ne me déteste pas» • «Le mariage de ma meilleure amie II».

Paris Première — 55 70 28 36 70 31

6.10 Paris Première boutique
8.20 Gordon Ramsay : les recettes du chef 3 étoiles Série doc.
9.05 Gordon Ramsay : recettes en famille
10.10 Gordon Ramsay : recettes en famille
11.25 Très très bon
12.30 MAPS Deux volets.
13.05 Le zapping de la télé
14.40 Au cœur du crime Série doc. Quatre volets.
18.15 Cauchemar à l'hôtel Série doc. «Le Brick Hotel» • «Le Beachfront Inn and Inlet» • «Le Landoll's Mohican Castle».

20.50 Amicalement
SÉRIE VM

... vôtre. *Avec R. Moore, T. Curtis* S. 1, ép. 1, 10 et 8/24. «Premier contact». Lord Brett Sinclair et Danny Wilde sont contraints de s'associer pour éviter la prison • «Un ami d'enfance». Brett et Danny croisent un ami d'enfance de ce dernier • «Le mot de passe».

23.55 Amicalement vôtre : Hollywood au service de sa Majesté Le succès de la série repose en grande partie sur son légendaire duo d'acteurs.
1.10 The Americans Série. VM. Saison 6, ép. 5 et 6/10.

DOCUMENTAIRES

Planète+ — 80 59 132

13.25 Trafics **14.20** Otage, 332 jours pour m'évader **15.35** Les chevaliers Templiers et le Saint-Graal **17.10** Mâles vs femelles **18.10** Instinct sauvage **20.05** American pickers, la brocante made in USA.

20.55 Guerre dans...
DOCUMENTAIRE ★★

... les télécoms, les 4 couleurs du capitalisme. Quatre magnats des télécoms français, dont Stéphane Richard et Patrick Drahi, racontent la guerre qu'ils se livrent.

22.10 La Seconde Guerre mondiale en couleurs **0.05** Tribus XXI.

Planète+ CI — 81 200 133

11.00 Mon ex est dingue **12.30** Dossiers criminels **13.25** Faites entrer l'accusé **14.50** Décompte mortel **16.25** 48 heures pour un crime : interrogatoires : Atlanta **18.00** Dossiers criminels.

21.00 Condamnées...
SÉRIE DOC INEDIT -10

... à mort. Retour sur le parcours de femmes, rendues singulières par l'exceptionnelle violence de leur destin, qui se sont retrouvées dans le couloir de la mort.

22.30 Décompte mortel. Deux volets **0.05** Mon ex est dingue. Deux volets.

Planète+ A&E — 82 201 134

11.20 Direct auto express **12.45** Face au feu **13.30** Hôpital hanté **15.00** Pawn stars **16.30** Le meilleur forgeron **17.10** Le mystère d'Oak Island **17.55** Toymakerz **20.15** Etrange évidence.

21.00 Hôpital hanté
SÉRIE DOC INEDIT -10

«Mort de peur/Rencontre mortelle/Le démon intérieur». A Halloween, un homme loue une aile désaffectée d'un hôpital • «Suspicious haunting/Shadow stalker/Christmas terror».

22.30 Hôpital hanté **0.05** Dossier paranormal **1.00** L'insider.

Discovery Channel — 39 39

6.00 Affaires qui roulent **6.45** American chopper **10.55** Sauveurs de trésors **12.40** Alcool de contrebande **14.25** Americars SOS Garage **16.15** Les Vegas mécanos **18.00** Occasions à saisir. Trois volets.

20.45 Retour à l'instinct...
SÉRIE DOC INEDIT

... primaire. «Dans la brume». Cernés par des ours bruns dans les forêts denses des Smoky Mountains, Jermaine et Teal luttent pour leur survie • «Nus dans l'ouragan».

22.25 Ed Stafford : seul au monde **23.20** La ruée vers l'or : Dakota boys.

Discovery Science — 40 40

12.55 Expériences tous risques **13.50** Comment c'est fait **14.40** Les dossiers de la Nasa **16.30** Les clés de l'Univers **18.15** Les grands mythes de l'Histoire **20.05** Les derniers secrets d'Houdini.

21.00 Les derniers...
SÉRIE DOC INEDIT

... secrets d'Houdini. «Enterré vivant». Le décès soudain d'Houdini n'était peut-être pas un accident. Les experts recréent son tour du cercueil et enquêtent sur sa mort.

21.50 Abracadascience **22.40** Les dossiers de la Nasa.

Histoire — 89 182 205 125 182 121

16.15 Franco, le dictateur oublié **17.10** L'affaire du sous-marin rouge **18.05** Les grands duels de l'art **19.00** Historiquement show **19.40** Illusions perdues 1941-1942, fragments d'une vie en sursis.

20.40 La guerre de...
SÉRIE DOC INEDIT

... Crimée : la première guerre mondiale. (3 et 4/4). La guerre de 1853-1856 a opposé la Russie à l'Empire britannique, la France, la Turquie et le royaume de Sardaigne.

22.25 Créatures de légendes. Deux volets **0.05** Nous ouvriers.

GÉNÉRALISTES • MUSIQUE

RTL9
56 72 29 37 72 34

6.00 Téléachat
11.55 Drôles de gags Divertissement.
12.15 112 unité d'urgence Série. «La jalousie de Mirko» • «Journée shopping».
14.00 Jackie Chan dans le Bronx ★★ FILM Action de S. Tong (Hongk.-Can., 1995). *Avec J. Chan, A. Mui.*
15.30 Espion amateur ★★ FILM Action de T. Chan (Chine, 2001). *Avec J. Chan, E. Tsang.*
17.05 Shanghai kid ★★ FILM Action de T. Dey (USA, 2000). *Avec J. Chan, O. Wilson.*
19.00 Le roi Scorpion ★★ FILM Aventures de C. Russell (USA, 2002). *Avec D. Johnson, M. Clarke Duncan.*

20.40 Crocodile...
FILM VM

... Dundee 3. Comédie de S. Wincer (Austr.-USA, 2001). *Avec Paul Hogan, Linda Kozlowski.* Mick Dundee et sa compagne Sue vivent en Australie. Mais un jour, Sue est obligée d'aller à Los Angeles.
NOTRE AVIS **De décevantes retrouvailles avec le cow-boy.**

22.45 Double détente ★★ FILM Action de W. Hill (USA, 1988). VM *Avec Arnold Schwarzenegger, Jim Belushi.* Un policier de Chicago et un collègue russe collaborent pour extrader un dealer géorgien des Etats-Unis.
0.10 Fantasmes Série.
1.40 Libertinages Série.

TV5 Monde
71 74 70 34 74 35

17.30 L'art et la matière **17.50** Destination francophonie **18.00** 64', le monde en français **18.50** L'invité **19.00** 64', l'essentiel **19.05** Les plus beaux treks **20.00** Maghreb-Orient express **20.30** Journal France 2.

21.00 On n'est pas...
MAGAZINE

... couché. Aux côtés de Laurent Ruquier, la romancière Christine Angot et Charles Consigny commentent les événements de la semaine écoulée.

0.00 Journal RTS **0.30** Acoustic **1.00** Plan Cult **1.30** 300 millions de critiques **2.30** Journal Afrique.

AB1
52 58 51 72 58 78

7.15 La fête à la maison **11.00** Dawson **14.05** Beverly Hills **19.00** Catch américain. SmackDown 2018 **20.40** ★ 40 ans, toujours puceau. VM Film de J. Apatow (USA, 2005). Comédie **22.40** ★ Un mariage presque parfait. Film de J. Stephenson (USA, 2009). Comédie romantique **0.10** Les mystères de l'amour.

Warner TV
42 57 80

6.20 Knightfall **7.55** Fringe **9.30** Rizzoli & Isles : autopsie d'un meurtre **13.30** ★ Furtif. Film de R. Cohen (USA, 2005). Action **15.40** ★★ Limitless. Film de N. Burger (USA, 2011). Thriller **17.35** Sherlock **19.15** iZombie **20.55** Sherlock. «La chute du Reichenbach» • «Les chiens de Baskerville» **0.20** Knightfall.

Polar +
41 55 79

7.15 Maigret **8.50** Boulevard du Palais **12.15** Pistes noires. Deux volets **13.20** Starsky et Hutch. VM. Deux épisodes **15.10** ★★★ Hiver rouge. Téléfilm. Policier **16.50** Duel au soleil. Série. Quatre épisodes.

20.50 Deadwind
SÉRIE VM

Saison 1, ép. 7 et 8/12. *Avec P. Vitala, L. Tilkanen.* «Le retour». Sofia et Nurmi se rendent dans le village natal d'Anna, où elle serait passée avant sa mort • «Entrave».

22.20 The lawyer. VM **0.00** New York police blues. VM **1.25** Les Cordier, juge et flic **3.00** Deadwind. VM.

Altice Studio
37 37

10.20 ★ Cinquante nuances plus claires Film. VM **12.15** ★★★ The gingerbread man. Film. Thriller. VM **14.05** Britannia **17.05** ★ Pitch perfect 3. Film. Comédie. VM **18.40** ★★ Fast & furious 8. Film. Action. VM.

20.50 Happy birthdead
FILM VM ★★

Horreur de C. Landon (USA, 2017). *Avec Jessica Rothe, Israel Broussard.* Sur un campus, une étudiante est obligée de revivre sans cesse la journée de son anniversaire.

22.25 ★★ Sécurité rapprochée Film. Thriller. VM.

Série Club
43 59 56 81

7.40 Joséphine, ange gardien. **12.50** Elementary. Cinq épisodes **17.10** Blacklist. Quatre épisodes **20.50** Private eyes. Trois épisodes **23.30** Dead set Cinq épisodes.

Mezzo
181 260 263 167 260 160

19.55 Intermezzo **20.30** Michel Dalberto et le Novus Quartet jouent Franck. Enregistré en 2018 **22.00** Gala d'ouverture du forum culturel international de Saint-Pétersbourg.

Game One
49 60 50 76 60 60

15.20 Naruto Shippuden **18.20** One piece **20.50** ★★ Les valeurs de la famille Addams. Film de B. Sonnenfeld (USA, 1993). Comédie **22.40** Son of Zorn **0.20** Funky Web l'hebdo.

Melody
179 262 262 163 262 184

20.25 A quoi ça rime ? **20.45** Ciné première **21.15** Les parents du petit écran **22.10** La nouvelle séquence du spectateur **22.35** ★★ Souvenirs, souvenirs. Film. Comédie dramatique.

E!
52 52

13.30 Very Cavallari **14.20** L'incroyable famille Kardashian **20.10** Hollywood medium **21.00** Mariah's world **21.50** Very Cavallari **22.40** Hollywood medium.

MTV
44 56 84 82

18.15 Catfish : fausse identité **19.55** Love & hip-hop : New York **20.50** Ex on the beach US : la revanche des ex. Deux volets **22.30** Geordie shore **0.10** Just tattoo of us.

ÉTRANGÈRES

RTBF
11.15 Les murs du souvenir. Téléfilm. Policier **12.55** Journal **13.45** A bicyclette. En direct. Et à 17.05 **14.10** Cyclisme : Liège – Bastogne – Liège. En direct **17.35** Jardins et loisirs **18.20** Contacts **18.30** Week-end sportif **19.30** Journal **20.10** Nos chers voisins **20.25** Le jardin extraordinaire.

21.00 Soupçons
SÉRIE INEDIT

Deux épisodes. *Avec J. Gayet.* Une institutrice récemment opérée du cœur emménage avec sa famille le Sud de la France. Elle tombe, par hasard, sur son premier amour.

23.00 Studio foot. En direct **23.40** Week-end sportif.

RTBF2
17.00 Rallye d'Argentine. En direct **18.20** ★ La jurée Film de B. Gibson (USA, 1996). Thriller **20.25** ★★ L'arme fatale 3 Film de R. Donner (USA, 1992). Policier **22.30** Vews.

ARD
672 421 672

18.50 Lindenstrasse **19.20** Weltspiegel **20.00** Tagesschau **20.15** Tatort **21.45** Maria Wern, Kripo Gotland : Eine andere Welt **23.10** Tagesthemen.

RTL
675 618 675 553

20.15 ★ Inferno. Film. Thriller **22.35** ★★ Die Vorsehung, Solace. Film.

RAI UNO
431 543 460 645 570

18.45 L'eredità **20.00** Telegiornale **20.35** Che tempo che fa **0.00** TG1.

RTS1
9.55 En ce temps-là **10.50** Faut pas croire **11.25** Des Suisses à Moscou **12.05** Géopolitis **12.45** Le 12h45 **13.20** Pardonnez-moi **13.55** Formule 1. Grand prix d'Azerbaïdjan. En direct **16.05** MacGyver **18.20** Sport dimanche. En direct **19.30** Le 19h30 **20.10** Mise au point. En direct.

21.00 9-1-1
SÉRIE INEDIT

Avec Ryan Guzman. «Ces fantômes qui nous hantent». L'équipe intervient dans un cimetière et au cours d'un défilé costumé • «Buck 2.0». Buck se remet à sortir avec des femmes.

22.35 La servante écarlate. VM **0.30** New York, unité spéciale.

RTS2
18.00 Cyclisme : Liège – Bastogne – Liège **18.55** Pardonnez-moi **19.30** Le 19h30 **20.10** Sport dimanche **21.10** Retour à Kigali **22.30** Les sœurs **23.45** Tous les buts !

ZDF
681 422 681

19.30 Terra X **20.15** Ein Sommer in der Toskana. Téléfilm. Comédie romantique **21.45** Heute journal **22.15** Stockholm Requiem **23.45** Precht **0.30** ZDF-History.

TVE1
654 537 433 654 521

19.30 Elecciones generales **0.30** En portada **1.15** Días de cine.

RTPI
624 637 455 624 532

21.00 Telejornal **22.00** Decisão Nacional **22.30** A Essência.

JEUNESSE

Disney Channel
166 208 48 86 208 100

7.50 Miraculous, les aventures de Ladybug et Chat Noir (...) **15.35** Souvenirs de Gravity Falls.

Nickelodéon
157 205 147 106

6.40 Bob l'éponge **7.30** Bienvenue chez les Loud (...) **17.10** Bixler Valley : enquête au lycée. Téléfilm. Jeunesse.

Nickelodéon Junior
152 200 141 104

7.05 Paw patrol, la pat'patrouille **7.55** Peppa pig (...) **16.45** Nella princesse chevalier **17.35** Le café enchanté.

Télétoon+
159 150 98

6.55 Angelo la débrouille **7.50** Les Sisters (...) **16.15** Les Sisters **16.50** Hank Zipzer **17.10** Wishfart.

Cartoon
156 211 146 103 211

7.15 Le monde incroyable de Gumball **8.00** We bare bears (...) **17.20** Le monde incroyable de Gumball.

Tiji
154 203 142 94 203 113

6.05 T'choupi **6.35** T'choupi à l'école **7.15** Ranger Rob (...) **16.10** Ranger Rob **17.25** Kody Kapow.

National Geographic
85 176 60 123 176

9.25 Story of God **10.15** Trésors sous les mers **11.10** Exploration glaciale **13.10** Hitler le toxicomane **14.10** Nazis : une autre histoire **15.10** Air crash **17.10** Les faces cachées de la Bible.

20.40 Planète hostile
DOCUMENTAIRE

«Sur les cimes». Sur les plus hauts sommets, vivent des léopards des neiges. Seules les espèces les plus résistantes peuvent supporter les conditions climatiques extrêmes.

21.30 Planète en fusion **22.20** Nazis : une autre histoire.

Nat Geo Wild
86 177 61 124 177

7.45 Amérique **8.30** La clinique des animaux exotiques **9.25** L'incroyable Dr Pol **11.10** Au cœur du zoo **12.00** Ma vie est un zoo ! **13.00** Snakes in the city **15.30** Destination wild **19.55** La clinique des animaux exotiques.

20.40 Planète hostile
DOCUMENTAIRE

«Sur les cimes». Sur les plus hauts sommets de la planète se cachent des léopards des neiges, des aigles royaux, des chèvres de montagnes, des bernaches nonnettes.

21.35 Géants des mers **22.25** L'incroyable Dr Pol.

Voyage
87 180 62 122 180

14.05 Vues d'en haut **15.05** Trésors vus du ciel **16.00** Les Etats-Unis à portée de main **17.05** Les trains de l'extrême **18.00** Martin autour du monde **19.00** Bons baisers d'Afrique **20.00** Horizons. «Afrique du Sud».

20.50 Horizons
SÉRIE DOC

«Corée du Sud». Pays parmi les plus pauvres du monde à la sortie de la guerre de 1953, la Corée du Sud a connu depuis un développement spectaculaire.

21.45 Les grandes traversées **22.50** Echappées belles **0.50** Horizons.

Ushuaïa TV
88 175 204 126 175 120

13.45 Le petit panda de l'Himalaya **14.30** Quatre saisons au zoo de Montréal **15.40** Sur les routes de la science **16.35** La science des forces de la nature. «Méga incendies» **17.25** Ushuaïa nature. Deux volets.

20.40 Amérique...
SÉRIE DOC

... du Nord : la naissance d'un continent. Les origines». Le directeur du Museum d'Histoire Naturelle à Washington propose un voyage à travers le temps.

21.35 La génétique au service de nos origines.

Sainte Catherine de Sienne
6 h 33 - 21 h 01

SUR LES QUAIS Film 20.55 Arte

Les cinq rôles iconiques de Marlon Brando

En cinquante ans de carrière, l'acteur aura campé quelques personnages restés dans la légende du cinéma.

© SCREEN PROD/PHOTONONSTOP; B.KAUFMAN/COLUMBIA PICTURES/EVERETT COLLECTION/ARTE

Stanley Kowalski dans *Un tramway nommé désir* (Elia Kazan, 1951)

Pour l'adaptation au cinéma de la pièce éponyme de Tennessee Williams, le comédien enfile à nouveau les habits de Stanley Kowalski, mari sadique et bestial qu'il a interprété sur scène. Il a 27 ans et ignore qu'il s'apprête à entrer dans la légende. Tee-shirt moulant, muscles saillants, regard de fauve… Brando subjugue Vivien Leigh, sa partenaire de jeu, et le public, par la virilité exacerbée, la sensualité animale qu'il dégage. Avec le succès monstre rencontré par le film, l'acteur devient un sex-symbol. Un statut qu'il détestera endosser.

Johnny Strabler dans *L'Équipée sauvage* (László Benedek, 1953)

En 1953, son image en format poster tapisse les murs des chambres des adolescents américains. Chevauchant une moto, en blouson de cuir, il est Johnny Strabler, figure de proue d'une jeunesse rebelle et désenchantée. Avec ce même talent instinctif, ce magnétisme irrésistible, l'acteur devient le porte-voix d'une génération d'Américains qui se reconnaissent en lui ou rêvent de lui ressembler.

Don Corleone dans *Le Parrain* (Francis Ford Coppola, 1972)

Coppola a beau insister, les studios refusent que Marlon Brando campe le vieux mafieux Vito Corleone. La star est grillée à Hollywood. Versatile et capricieux, il a la réputation d'être ingérable et de ne pas apprendre son texte. Mais, déterminé à obtenir le rôle, il parvient à passer des essais. Il se présente à l'audition avec du papier dans la bouche, ce qui ralentit et altère sa diction, et modifie sa morphologie. Les décideurs sont conquis. Avec ce chef-d'œuvre, l'acteur retrouve l'estime de la profession, laquelle lui décerne un nouvel oscar. Il décline l'honneur en envoyant à sa place une activiste pour les droits des Indiens d'Amérique, en costume traditionnel, dénoncer le sort qui leur est réservé.

Terry Malloy dans *Sur les quais* (Elia Kazan, 1954)

L'acteur, au sommet de son art, campe un ancien boxeur qui, témoin des agissements criminels du puissant syndicat des dockers, est tiraillé entre le silence et la dénonciation. Timide et plein d'une tendresse refoulée – à l'égard de la femme qui l'aime, jouée par Eva Marie Saint –, dévoré par le doute, Brando réalise une performance époustouflante, récompensée par un premier oscar. Un trophée qu'il vient chercher à contrecœur, sous la pression des studios. Car il déteste les prix, et le déclare haut et fort. ▶

▲ Le Colonel Kurtz dans *Apocalypse Now* (Francis Ford Coppola, 1979)

Marlon Brando incarne un gradé rendu fou par la guerre du Vietnam, qui s'est retiré dans la jungle. Il est devenu le leader d'une tribu qui le vénère comme un dieu. Son personnage, qui hante tout le film, n'apparaît qu'à la toute fin. À l'époque, l'acteur n'est plus que l'ombre de lui-même. Accro à des substances diverses, lourdement endetté, il a pris quarante kilos. Coppola trouve une astuce : il prend une doublure pour les plans larges, et filme l'acteur toujours plongé dans la pénombre. Comme dans cette séquence culte en clair-obscur, où, voix nasillarde et traînante, il exprime toute la folie et les horreurs de la guerre dans un long monologue habité.

CLAIRE PICARD

La guerre est déclarée entre Rose Vaughan (Molly Windsor) et Leah Dale (Katherine Kelly).

21.00 **France 2**

★★ Obsession

INÉDIT SÉRIE. Saison 1, ép. 1 et 2. Comment la relation entre Leah Dale (Katherine Kelly), professeure aux principes arrêtés, et Rose Vaughan (Molly Windsor), élève perverse, se transforme en rivalité malsaine après que la première a accusé la seconde d'avoir triché. L'intrigue, un peu convenue, utilise parfois de grosses ficelles, comme dans la scène du chat, édifiante. Surtout, elle ne prend pas le temps de mettre en place l'intrigue et d'installer ses personnages. Mais comme dans toute fiction britannique, il n'y a rien à redire sur l'interprétation des acteurs, et le parti pris de centrer l'action sur la personnalité déstabilisante de l'enseignante est intéressant. Le suspense entretenu sur la mort d'un personnage nous tient en haleine. ■ **STÉPHANIE FUZEAU**

Les BONUS de la rédaction

✔ En 2013, **Katherine Kelly et Ryan Clark** se sont mariés en cachette de leurs familles. Deux filles sont nées de leur union.

✔ Malgré de bonnes audiences outre-Manche, **la chaîne britannique ITV** n'a toujours pas confirmé à ce jour qu'il y aura bien une seconde saison.

✔ **Tom Goodman-Hill** est nommé aux laurence olivier awards pour son interprétation de Lancelot dans *Spamalot*, la comédie musicale des Monty Python.

SA MAJESTÉ CRISTINA CORDULA DÉTRÔNÉE ?

17.35 **M6**

★★ Les Reines du shopping

INÉDIT DIVERTISSEMENT. Toute cette semaine, les influenceuses investissent *Les Reines du shopping*. Pour l'occasion, Cristina Cordula a concocté un défi à la hauteur des compétitrices : Dafa, Débora, Cacilie, Chloé et Anne-Sophie devront réussir un total look. Pour cela, les concurrentes, toutes célèbres sur les réseaux sociaux, disposeront de 450 euros. Le niveau de la compétition s'annonce très élevé. ■ **A.T.**

L. LAFITTE, G. LELLOUCHE ET M. COTILLARD.

21.00 **M6**

★★★ Les Petits Mouchoirs

FILM. Comédie dramatique. Après trois longs-métrages, on est sûr d'une chose : Guillaume Canet a la mise en scène dans le sang. Drôle *(Mon idole)* et efficace *(Ne le dis à personne)*, il montre ici son habileté à broder de jolis portraits à travers le récit de l'été mouvementé d'une bande de copains au Cap-Ferret. Parfois un peu trop larmoyant mais bien senti et emmené par des acteurs épatants. ■ **H. S. P.**

ÇA S'EST PASSÉ LE...

29 avril 2011

LE MARIAGE DE KATE ET WILLIAM. Près de deux milliards de téléspectateurs sont devant leurs petits écrans pour suivre les épousailles du prince William et de Catherine Middleton dans l'abbaye de Westminster, là où Élisabeth II avait épousé le prince Philip soixante-trois ans plus tôt. De cette journée l'Histoire retiendra en outre que Pippa Middleton, sœur et demoiselle d'honneur de Kate, a fait tourner les têtes avec sa robe… ■ **S.B.**

DÉCEVANT ★ ASSEZ BON ★★ BON ★★★ TRÈS BON ★★★★ À NE PAS MANQUER

© TWO BROTHERS PICTURES/ARTE ; VICENTE DE PAULO/M6 ; LOTHER/EUROPACORP ; MARTIN MEISSNER/AP/SIPA.

LUN

TF1 sur tf1.fr

6.25 Tfou **8.30** Téléshopping **9.25** Demain nous appartient **10.00** La vengeance de Veronica.

11.00 Les feux de l'amour INEDIT
HD Série américaine. Un accident impliquant Luca et Summer survient sur une des plates-formes Newman.

12.00 Les 12 coups de midi ! Jeu.

13.00 Journal Présenté par Jean-Pierre Pernaut.

13.55 Une amitié toxique INEDIT
TÉLÉFILM HD 10 Drame de Craig Goldsmith (USA, 2018). *Avec H. Webb.* Une femme héberge une amie, ignorant que cette enfant adoptée est prête à tout pour créer une famille.

15.35 Une amitié malsaine *Déjà diffusé.*
TÉLÉFILM HD 10 Drame de Curtis Crawford, Anthony Lefresne (Can., 2017). *Avec Alex Paxton-Beesley.* Une poétesse maltraitée par son époux se réfugie dans son blog.

17.10 Quatre mariages pour une lune de miel

18.15 Bienvenue en vacances «Odeline et Philippe».

19.20 Demain nous appartient INEDIT
HD Série française. Chloé subit les délires de Rose.

19.55 Météo, Journal Présenté par Gilles Bouleau.

20.35 Le 20 h le mag, Tirage du Loto

20.50 C'est Canteloup Par Alessandra Sublet.

21.00 Esprits criminels ★★ INEDIT

SÉRIE — 10 HD VM ◀◀

Kirsten Vangsness

(USA). *Avec* **Joe Mantegna** *(David Rossi),* **AJ Cook** *(Jennifer «JJ» Jareau),* **Kirsten Vangsness** *(Penelope Garcia).* **Chasseurs de fantômes.** S. 14, ép. 14/15. L'équipe part pour Lewiston, dans le Maine où, à cinq jours d'intervalle, deux femmes ont été poignardées • **21.55 Sous la peau.** *Déjà diff.* S. 10, ép. 4/23. Hotchner se rend à Atlanta pour enquêter sur le décès d'un journaliste.

NOTRE AVIS **Des épisodes saisissants grâce à des enquêtes particulièrement angoissantes.**

22.50 Esprits criminels ★★

SÉRIE — R HD VM ◀◀

(USA). *Avec* **Edward Asner, Thomas Gibson. Une table bien dressée** 12 S. 10, ép. 20/23. Une famille est assassinée en plein repas • **23.35 Meurtres préventifs** 10 S. 8, ép. 18/24. A quelques jours d'intervalle, deux hommes battus à mort ont été retrouvés à Chicago • **0.30 L'éclat de mille soleils** 10 S. 10, ép. 3/23.

NOTRE AVIS **Des enquêtes prenantes, très émouvantes et riches en révélations. Avec Edward Asner en guest.**

1.15 Les experts ★★ *Déjà diffusé.*
HD 10 Série américaine. VM. «Mort dessinée». S. 15, ép. 15/18 • **2.15** «La musique dans la peau». S. 13, ép. 4/22.

3.00 Programmes de la nuit

2 France 2 sur france.tv

6.00 Le 6 h info **6.25** Télématin. Magazine. En direct.

9.35 Amour, gloire et beauté INEDIT
Série américaine. Alors que Brooke et Ridge s'offrent enfin une vraie nuit de noces, Wyatt décide de rompre, en douceur, avec Katie.

10.00 C'est au programme
Magazine. Par Sophie Davant.

10.50 Motus Jeu. Par Thierry Beccaro.

11.20 Les z'amours Jeu. Par Bruno Guillon.

11.55 Tout le monde veut prendre sa place Jeu.

13.00 Journal Par Marie-Sophie Lacarrau.

13.50 Ça commence aujourd'hui Magazine.

15.05 Je t'aime, etc. Magazine. Par Daphné Bürki.

16.15 Affaire conclue Magazine. Par Sophie Davant.

18.00 Tout le monde a son mot à dire Jeu.

18.40 N'oubliez pas les paroles Jeu. Par Nagui.

19.50 Météo Et à 20.35.

20.00 Journal Présenté par Julian Bugier.

20.40 Un si grand soleil INEDIT
Série française. Gary se demande s'il est raisonnable de dire la vérité. De leur côté, Mo et Enric sentent qu'Inès leur cache quelque chose.

21.00 Obsession ★★ INEDIT

SÉRIE — 10 ◀◀

Molly Windsor et Katherine Kelly

(GB). Saison 1, ép. 1 et 2/4. *Avec* **Katherine Kelly** *(Leah Dale),* **Molly Windsor** *(Rose Vaughan),* **Lorraine Ashbourne** *(Angela Shadley).* Leah Dale, brillante professeur d'université très impliquée dans son travail, est surprise par la qualité inhabituelle du dernier essai de Rose Vaughan, l'une de ses étudiantes. Elle soupçonne la jeune fille de ne pas être l'auteure de cette dissertation. *Voir p. 49.*

NOTRE AVIS **Un climat oppressant, même si certaines séquences semblent parfois tirées par les cheveux.**

22.55 Stupéfiant !

MAGAZINE — ◀◀

Par Léa Salamé. La folie musée.

Avec 10 millions d'entrées, le Louvre est le musée le plus visité au monde. Partout, la fréquentation explose. Toujours plus spectaculaires, des édifices abritant des collections d'œuvres voient le jour. Comme au Qatar, pays de la péninsule arabique qui a inauguré son Musée national (photo), dessiné par Jean Nouvel. Puis direction New York, «ville-musée» par excellence.

0.15 Les enfants de la télé **1.20** 13h15, le samedi **1.50** Les belles et les bêtes ★★ **2.40** Ça commence aujourd'hui **3.45** La vie kiwi **4.15** Courant d'art **4.20** Tout le monde veut prendre sa place.

3 France 3 sur france.tv

6.00 Ludo **8.25** Ludo vacances **10.50** Ensemble, c'est mieux **12.00** Le 12-13. Présenté par David Boérie.

12.55 Météo à la carte EN DIRECT
Magazine. Par Laurent Romejko et Audrey Tinthoin.

13.50 Rex *Déjà diffusé.*
Série italienne. «Le troisième homme» 10 David et Monterosso sont témoins d'une fusillade en pleine rue. Ils découvrent que trois hommes ont été abattus • **14.35** «Le protecteur». Rivera enquête sur un nouvel homicide. La victime a été égorgée • **15.25** «Famille désunie». Clara Giusti, quadragénaire, est retrouvée morte au volant de la voiture de son mari Fabrizio.

16.10 Des chiffres et des lettres Jeu.

16.45 Personne n'y avait pensé ! Jeu.

17.30 Slam Jeu présenté par Cyril Féraud.

18.10 Questions pour un champion Jeu.

19.00 Le 19-20 Présenté par Carole Gaessler.

20.00 Vu Divertissement.

20.20 Plus belle la vie INEDIT
Série française. Les Nebout et les Belesta craignent que Kevin s'en soit pris à Emilie.

20.45 Tout le sport

21.00 Le monde de Jamy ★★★

SÉRIE DOC — R ◀◀

Eglantine Eméyé et Jamy Gourmaud à Val-Thorens

En France : des plus hauts sommets au littoral : ils défient pour nous les milieux extrêmes. Au pic du Midi de Bigorre, un observatoire a été construit au XIXe siècle dans des conditions extrêmes. Jamy et Eglantine vont revivre cette épopée pour comprendre comment résister au grand froid. Ils découvrent aussi le quotidien de scientifiques qui vivent à 2 800 m d'altitude…

NOTRE AVIS **Le reportage sur le pic du Midi offre un voyage inoubliable dans les étoiles.**

23.00 Météo, Soir 3 Présenté par Francis Letellier.

23.50 Christophe Alévêque...

SPECTACLE — INEDIT ◀◀

... revient bien sûr. Enregistré au Théâtre du Rond-Point, à Paris, en 2018. Humoriste engagé, dégagé, à la marge, Christophe Alévêque décortique l'actualité et ce qu'en dit la presse : il fait sa «revue», actualisée chaque soir. Il attaque les élections, européennes, les faits divers, la crise de la confiance, la droite et la gauche déchirées…

1.35 Faut pas rêver ★★ Magazine. «Au Sri Lanka et en Sicile, des îles en fête» **3.35** Les carnets de Julie. Magazine. «Spécial chocolat» **4.30** Les matinales **4.55** Questions pour un champion. Jeu.

Canal+ — sur canal+ à la demande

6.10 Bonsoir ! **7.00** Casual. VM **7.30** The tonight show starring Jimmy Fallon **8.05** Le plus **8.10** Pitch **8.15** False flag ★★ 10 VM **9.40** Live in Canal **10.20** Les évadés de Maze ★★ **FILM** 10 Thriller. VM **11.50** Le plus **11.55** La boîte à questions.

12.05 **L'info du vrai, le mag** *Déjà diff.* Par I. Moreau.

12.50 **JT pressé** *Déjà diff.* Divertissement.

12.55 **The tonight show starring Jimmy Fallon**

13.35 **T2 trainspotting** ★

FILM HD 12 Comédie dramatique de Danny Boyle (GB, 2017). 1h55. VM. *Avec Ewan McGregor, Jonny Lee Miller.*

15.30 **Les reporters du dimanche** *Déjà diff.*

HD Divertissement présenté par Cyrille Eldin.

16.05 **Hangman** *Déjà diffusé.*

TÉLÉFILM HD 12 Suspense de Johnny Martin (USA, 2017). VM. *Avec Al Pacino, Karl Urban, Sarah Shahi, Brittany Snow.*

17.40 **The tonight show starring Jimmy Fallon**

18.25 **Le plus** Divertissement.

18.30 **L'info du vrai** EN DIRECT Par Yves Calvi.

19.55 **L'info du vrai, le mag** Par Isabelle Moreau.

20.50 **JT pressé** Divertissement. Par Jordi et Martin.

20.55 **Catherine et Liliane** Divertissement.

21.00 Deutschland 86 ★★

INEDIT

SÉRIE — 10 VM HD

Jonas Nay, Florence Kasumba et Maria Schrader

(All.). Ep. 1 et 2/10. *Avec* **Jonas Nay** *(Martin Rauch),* **Maria Schrader** *(Lenora Rauch),* **Florence Kasumba** *(Rose Seithathi).* **Utilisation finale.** En 1986, Lenora, agent des services de renseignement de la RDA, doit livrer dans le plus grand secret des armes au gouvernement sud-africain • **21.50 Convoi très spécial.** Lenora, Rose et Martin ont réussi à récupérer le chargement d'armes.

NOTRE AVIS **La série utilise efficacement en toile de fond la géopolitique pour nourrir une intrigue efficace.**

22.35 **Rendez-vous avec Kevin Razy** Divertissement.

23.00 French loving ★★

DOCUMENTAIRE — R HD

Le *French loving* est une croyance répandue en dehors de nos frontières. En effet, la France serait la patrie de l'amour, de l'art de vivre, de la culture et de la liberté. En somme, un pays peuplé d'individus romantiques, galants, sexy, raffinés, cultivés, champions des plaisirs de l'esprit et du corps.

NOTRE AVIS **Un décryptage à la fois pertinent et drôle sur l'image des Français à l'étranger.**

0.30 French bashing ★★ Documentaire **1.45** Kings ★★ **FILM** 10 Drame. VM **3.10** Homeland 10 ★★ VM. «Mission clandestine» • «La résistance».

France 5 — sur france.tv

6.30 **Zouzous** Dessins animés.

8.45 **Manaus, une ville au cœur de la jungle**

Déjà diff. Série doc. «Le royaume des fourmis».

9.20 **La maison des Maternelles** EN DIRECT

10.15 **L'œil et la main** «114 : SOS en LSF».

10.50 **Bébés animaux de la savane**

Déjà diffusé. Documentaire.

11.45 **La quotidienne** EN DIRECT Magazine.

13.05 **Entrée libre** *Déjà diff.* Par Claire Chazal.

13.40 **Le magazine de la santé** EN DIRECT

14.40 **Allô, docteurs !** EN DIRECT Magazine.

15.15 **L'Italie vue du ciel**

Déjà diff. Série documentaire. «Le Piémont».

15.45 **Mustang, le royaume des peintres paysans** ★★ *Déjà diff.* Documentaire.

16.35 **Décollage pour l'Amérique** INEDIT

Série documentaire. «Los Angeles».

17.30 **C à dire** EN DIRECT Par Mélanie Taravant.

17.45 **C dans l'air** EN DIRECT Par Caroline Roux.

19.00 **C à vous** EN DIRECT Par Anne-Elisabeth Lemoine.

20.20 **Entrée libre** Magazine. Par Claire Chazal.

20.55 La crise ★★

FILM — R

Patrick Timsit et Vincent Lindon

Comédie de Coline Serreau (Fr., 1992). 1h35. *Avec* **Vincent Lindon** *(Victor Barelle),* **Patrick Timsit** *(Michou),* **Zabou Breitman** *(Isabelle),* **Catherine Wilkening** *(Marie Barel),* **Maria Pacôme** *(la mère de Victor).* Au début des années 1990, Victor perd le même jour sa femme et son travail. Abattu, il cherche quelque réconfort auprès de ses amis. Mais personne ne l'écoute.

NOTRE AVIS **Un film de qualité, rythmé, aux dialogues percutants, soutenus par d'excellents d'acteurs.**

22.30 **C dans l'air** *Déjà diff.* Par Caroline Roux.

23.40 Du rififi... ★★★★

FILM — R

... chez les hommes. Policier de Jules Dassin (Fr., 1955). 1h55. *Avec* **Jean Servais, Carl Möhner, Robert Manuel, Perlo Vita.** Après cinq ans de prison, Tony le Stéphanois veut tenter un dernier coup avant de se retirer des affaires. Il réunit ses plus fidèles complices, Jo le Suédois, Mario et César. L'objectif de la bande est une bijouterie de la place Vendôme.

NOTRE AVIS **Un grand classique du polar français, resté célèbre pour l'extraordinaire séquence du cambriolage.**

1.35 Venezuela, itinéraire d'une famille Warao ★★ **2.20** Faut-il arrêter de manger les animaux ? ★★

M6 — sur 6play.fr

6.00 M6 music **7.00** M6 kid **8.50** M6 boutique.

10.00 **Desperate housewives** ★★★ *Déjà diffusé.*

HD Série américaine. VM. Saison 5, ép. 14 à 16/24. «On ne parle pas d'argent». Si Bree connaît le succès avec son livre, les Scavo ont des difficultés financières • **10.50** «Une journée de travail» • **11.45** «Les bonnes manières». NOTRE AVIS **Des épisodes qui épinglent de véritables travers de société.**

12.45 **Le 12.45** Par Laurie Desorgher.

13.35 **Princesse malgré elle** ★ *Déjà diffusé.*

FILM HD Comédie de Garry Marshall (USA, 2001). 2h15. VM. *Avec Julie Andrews.* Une jeune fille se voit offrir par sa grand-mère le trône de Génovie. NOTRE AVIS **L'histoire a du mal à trouver son rythme.**

15.50 **Chronique des rendez-vous désastreux**

TÉLÉFILM HD *Déjà diff.* Comédie de Steven R. Monroe (USA, 2016). *Avec Merritt Patterson.* Deux rédacteurs pour des blogs concurrents veulent sortir ensemble.

17.35 **Les reines du shopping** ★★

HD Par Cristina Cordula. *Voir page 49.*

18.45 **Chasseurs d'appart'** Par Stéphane Plaza.

19.45 **Le 19.45** Par Diane Douzillé.

20.25 **Scènes de ménages** Série française.

21.00 Les petits mouchoirs ★★★

FILM — R 10 HD

Valérie Bonneton et François Cluzet

Comédie dramatique de Guillaume Canet (Fr., 2010). 2h45. *Avec* **François Cluzet** *(Max Cantara),* **Marion Cotillard** *(Marie),* **Benoît Magimel** *(Vincent Ribaud),* **Gilles Lellouche** *(Eric).* A Paris, Ludo est hospitalisé après un accident de scooter. Très choqués, Marie, son ex-compagne, et tous ses amis, décident malgré tout de partir en vacances, comme prévu, au Cap-Ferret. *Voir p. 49.*

NOTRE AVIS **Guillaume Canet orchestre un savoureux ballet de personnages, tous hauts en couleur.**

23.45 Les petits mouchoirs...

DOCUMENTAIRE — INEDIT HD

... finiront-ils ensemble ? Sorti en 2010, *Les Petits Mouchoirs* a réuni plus de 5 millions de spectateurs en salles. Pour comprendre les raisons de ce succès, le document réunit les témoignages du réalisateur Guillaume Canet ainsi que ceux des acteurs. Rejoints par José Garcia et Clémentine Baert qui jouent dans la suite, *Nous finirons ensemble,* François Cluzet, Marion Cotillard, Gilles Lellouche, Laurent Lafitte, Benoît Magimel, Valérie Bonneton, Pascale Arbillot et Joël Dupuch (photo) dévoilent les secrets du tournage et partagent leur expérience.

1.05 **Les nuits de M6**

LUN

LUN

Arte
7 7 7 7 7 7 7 — sur arte.tv/fr

5.50 X:enius **6.20** Chine, la dernière récolte **7.10** Arte journal junior **7.15** 360°, Géo **8.00** Le Brésil par la côte **8.45** Invitation au voyage **9.25** 360°, Géo **11.20** La fabuleuse histoire de l'évolution **12.50** Arte journal **13.00** Arte regards **13.30** Les vestiges du jour ★★★★ Film. Drame. VM.

15.45 Volcans, les brasiers de la Terre Documentaire.

16.30 Invitation au voyage Magazine. Par Linda Lorin.

17.05 X:enius Magazine.

17.35 Les maîtres des abeilles HD Série documentaire. «Turquie, deux rivaux pour un trésor».

18.05 Vivre le long de l'équateur HD Série doc. «Le cycle de l'eau».

19.00 Sur les contreforts de l'Himalaya HD Série doc. «La terre nourricière».

19.45 Arte journal

20.05 28 minutes Par Elisabeth Quin.

20.50 Athleticus Dessin animé.

20.55 Sur les quais ★★★★
FILM — R VM HD

Drame d'Elia Kazan (USA, 1954). 1h45. NB. *Avec Marlon Brando, Karl Malden, Eva Marie Saint.* A New York, Terry Malloy, un boxeur devenu ouvrier portuaire, est mêlé involontairement au meurtre de Joey Doyle, un collègue qui refusait de se plier aux exigences du syndicat mafieux des dockers. Edie, la sœur de la victime, dont il est épris, lui demande de dénoncer les crimes de l'organisation syndicale. *Voir page 48.*

NOTRE AVIS Un classique d'une force rare, avec un Marlon Brando éblouissant.

22.40 Marlon... ★★★
DOCUMENTAIRE — R HD ◀◀

... Brando, un acteur nommé désir. Grâce à son charme magnétique et sa personnalité rebelle, Marlon Brando a marqué le cinéma d'une empreinte indélébile. Robert Duvall (photo), qui joua à ses côtés dans *Apocalypse Now,* ou Elia Kazan évoquent leur ami.

NOTRE AVIS Un portrait intime qui dévoile bien les visages de Brando.

0.10 Le résolu HD Documentaire.

1.40 Arte journal **2.05** La permanence ★★★ **3.45** Arte regards.

C8
8 58 8 8 8 8 8 — sur C8.fr

6.45 Gym direct

7.45 Téléachat

8.45 Touche pas à mon poste ! Divertissement. Par Cyril Hanouna.

12.45 William à midi ! Magazine. Par William Leymergie.

13.50 Inspecteur Barnaby ★★ 10 Série britannique. «Mort d'un vagabond». Alors que Barnaby passe des vacances en France, un vagabond est battu à mort dans une forêt près du village de Marshwood. Un jeune homme, que tout semble accuser, est arrêté. A son retour, l'inspecteur reprend l'enquête • «Le bois de l'étrangleur». Des collégiens découvrent dans un bois le cadavre d'une femme étranglée. **NOTRE AVIS Des épisodes enlevés et des répliques caustiques, à souhait.**

17.45 C'est que de la télé ! En direct. Divertissement. Par Valérie Benaïm.

19.05 TPMP, le before En direct. Divertissement. Par Cyril Hanouna.

19.35 Touche pas à mon poste ! Divertissement. En direct.

21.00 Star trek : sans limites ★★★
FILM — INÉDIT EN CLAIR 10 VM HD

Science-fiction de Justin Lin (USA-Chine, 2016). 2h30. *Avec Chris Pine, Sofia Boutella, Simon Pegg.* A bord de l'*USS Enterprise,* le capitaine Kirk s'ennuie. Il accepte une mission de secours d'un vaisseau échoué sur une planète inconnue. En approchant, le vaisseau de Starfleet subit une terrible attaque menée par Krall, un extraterrestre, qui cherche à s'emparer d'un objet contenu dans les archives de l'*Enterprise.*

NOTRE AVIS Trépidant, intense, visuellement épatant… Un excellent opus !

23.30 The Punisher
FILM — R 10 VM HD

Action de Jonathan Hensleigh (USA-All., 2004). 2h20. *Avec Thomas Jane, Rebecca Romijn.* Ancien membre de l'unité d'élite Delta Force, puis agent spécial du FBI, Frank Castle est sur le point d'arrêter le caïd Howard Saint. Mais l'opération tourne mal : Frank tue accidentellement Bobby, le fils du gangster. En représailles, ce dernier fait aussitôt éliminer toute la famille de Frank. Laissé pour mort, Frank survit. Après une longue rééducation, il n'a qu'une idée en tête : se venger.

NOTRE AVIS Beaucoup de bruit et de fureur dans cette quête violente et simpliste.

W9
9 59 9 9 9 9 9 — sur 6play.fr

6.00 Wake up

8.00 W9 hits

11.00 W9 hits gold

11.50 W9 hits

12.55 Bones ★★ HD 10 Série américaine. S. 1, 1, 9, 10 et 11/22. «La vérité n'a pas de prix». L'agent Booth du FBI demande à l'anthropologue Temperance Brennan d'identifier un cadavre de femme retrouvé deux ans après sa mort • «Joyeux Noël !» Après une alerte virale, l'équipe doit passer les fêtes de Noël en quarantaine • «Beauté fatale». Les restes d'un corps en décomposition sont retrouvés près de l'aéroport de Los Angeles • «Témoin gênant». Booth et Brennan enquêtent sur la mort d'une femme découverte brûlée dans une voiture. **NOTRE AVIS Des épisodes réalistes et captivants.**

16.40 Un dîner presque parfait HD Divertissement. Deux volets.

18.50 Les Marseillais : Asian tour HD 10 Divertissement. Deux volets.

21.00 Robin des bois, prince... ★★
FILM — R VM HD

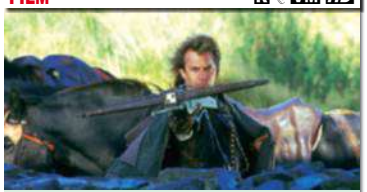

... des voleurs. Aventures de Kevin Reynolds (USA, 1991). 2h40. *Avec Kevin Costner, Morgan Freeman, Mary Elizabeth Mastrantonio.* Fait prisonnier lors d'une croisade, Robin de Locksley s'évade avec Azeem, un Turc qui le suit jusqu'en Angleterre. Sur place, Robin retrouve son château en grande partie détruit et apprend que son père a été pendu. En l'absence du roi Richard, la région a été pillée…

NOTRE AVIS Un dosage efficace d'aventure, d'humour et de romance.

23.40 Belle et... ★★★
FILM — R HD ◀◀

... Sébastien 2 : l'aventure continue. Jeunesse de Christian Duguay (Fr., 2015). 1h50. *Avec Félix Bossuet, Tchéky Karyo, Margaux Châtelier.* En septembre 1945, Sébastien, 10 ans, et sa chienne Belle attendent impatiemment le retour d'Angelina, la nièce de César. Mais la jeune résistante disparaît dans un accident d'avion au cœur des forêts transalpines. Sébastien et César, son grand-père, sont bientôt les seuls à garder l'espoir de retrouver la jeune femme vivante.

NOTRE AVIS Remarquablement mis en scène, un film d'aventures surprenant.

TMC
10 60 10 10 10 10 10 — sur tf1.fr/tmc

6.45 Téléachat

8.20 Carrément bien(s)

9.10 Les mystères de l'amour HD Série française. «Vengeance d'outre-tombe».

10.20 Le profil de la honte TÉLÉFILM Drame de Mark Quod (USA, 2013). HD 10 *Avec Daryl Hannah.* L'amitié entre deux adolescentes est ébranlée par des messages postés sur des réseaux sociaux.

12.15 Monk HD Série américaine. «Monk et Frisco Fly». S. 6, 7/16 • «Monk chez les nudistes». S. 6, 3/16 • «Monk à la ferme». S. 5, 14/16 • «Monk à votre service». S. 5, 12/16.

15.35 Les experts ★★ HD 10 Série américaine. VM. S. 9, 21, 2 et 19/24. «Juste et équitable». Catherine Willows reprend une enquête pour meurtre qu'elle a menée dix-huit ans plus tôt • «La vie est un songe» • «Sur la terre comme au ciel». **NOTRE AVIS Original et malin.**

18.25 L'avant-Quotidien

19.25 Quotidien Par Yann Barthès.

21.00 Camping 3 ★
FILM — R HD ◀◀

Comédie de Fabien Onteniente (Fr., 2016). 1h50. *Avec Franck Dubosc, Claude Brasseur, Antoine Duléry.* Les habitué du camping Les Flots bleus sont de retour, comme chaque été. Jacky et Laurette font la route en voiture, tout comme Patrick, qui voyage en compagnie de trois jeunes, pour financer son parcours. Il est un peu désarçonné par les changements organisés au camping par le nouveau gérant.

NOTRE AVIS Une comédie qui ne séduira que les irréductibles de Patrick Chirac.

22.50 Tanguy ★★★
FILM — R HD

Comédie d'Etienne Chatiliez (Fr., 2001). 2h05. *Avec Sabine Azéma, André Dussollier.* Grand jeune homme de 28 ans, Tanguy vit toujours chez ses parents, Paul et Edith, bien qu'il gagne très correctement sa vie en tant que prof. Il doit bientôt partir faire un voyage d'étude en Chine.

NOTRE AVIS Une comédie sociale corrosive et d'une drôlerie irrésistible.

0.55 90' enquêtes HD Magazine. «Familles très nombreuses : mais comment font-elles ?» Plongée dans la vie de familles nombreuses.

TFX
11 61 11 11 11 11 11 — sur tf1.fr/tfx

7.00 Téléachat
9.00 Journal
9.05 Nos chers voisins
HD Série française.
9.30 Newport Beach
HD Série américaine. VM. «Strip-tease». S. 1, 26/27. Julie est persuadée que le voyage d'affaires de Caleb à Las Vegas est en réalité l'enterrement de sa vie de garçon • «Le mariage». S. 1, 27/27. Marissa emménage dans le nouveau palace de Caleb et Julie • «Distances». S. 2, 1/24. A la fin de l'été, Andy voudrait faire venir Seth à Portland • «Retour à la case départ». S. 2, 2/24 • «Les nouveaux». S. 2, 3/24.
14.10 Total rénovation : ma maison sur-mesure
Série documentaire. Trois volets.
16.55 10 couples parfaits
HD 10 Divertissement. Deux volets.
18.50 Beauty match : le choc des influenceuses
HD Divertissement. Par Lufy.
20.55 Lolywood 10 Série française.

21.00 Appels d'urgence
MAGAZINE — 10 HD ◀◀

Par Hélène Mannarino. Gendarmerie : unités de choc à Toulouse. Les gendarmes de Toulouse interviennent chaque année sur près de 10000 crimes et délits. Ils doivent faire face à des bagarres entre bandes rivales ou automobilistes. Ils font appel à leur unité de choc, le peloton de surveillance et d'intervention de la gendarmerie (PSIG), pour effectuer des opérations plus risquées : maîtriser des forcenés, des militants de la cause animale, libérer un dépôt d'essence ou un rond-point bloqués par les Gilets jaunes.

21.55 Appels d'urgence
MAGAZINE — R 10 HD ◀◀

Par Hélène Mannarino. Gendarmes de Normandie : vols, cambriolages et délits de fuite. Les gendarmes de la compagnie de Pont-Audemer sont chargés d'assurer la sécurité des habitants de petites villes et de fermes éloignées de tout • **23.05 Patrouilles sous tensions pour les gendarmes de Provence.** Le quotidien des gendarmes de Saint-Maximin-la-Sainte-Baume n'est pas de tout repos • **0.20 Interventions à hauts risques pour le Samu du Nord.** Dans le nord de la France, le trafic automobile est dense • **1.30 Collisions, accidents : le Samu de Clermont sur tous les fronts.** *(2.45 : fin).*

NRJ12
12 62 12 12 12 12 12 — sur nrj12.fr

6.30 Téléachat
9.35 Le jour où tout a basculé
Magazine. Par Nathalie Fellonneau.
10.30 Crimes 10 Magazine.
12.20 Crimes et faits divers : la quotidienne
10 Magazine. Par Jean-Marc Morandini.
14.55 Le jour où tout a basculé
Magazine. Par Nathalie Fellonneau.
16.25 Les Anges, en route pour l'aventure
10 Divertissement. Quatre volets.
20.00 The big bang theory
Série américaine. VM. S. 7, 22 et 23/24. «Un proton peut en cacher un autre». Alors que le groupe profite de la journée *Star Wars* pour s'amuser, Sheldon ne se sent pas bien. Il a des difficultés à faire le deuil du professeur Proton • «Orang-outan en emporte le vent». Renvoyée du tournage d'un film, Penny décide alors de faire un point sur sa vie. De son côté, Raj surprend Emily au cinéma en compagnie d'un autre homme.

21.00 Crimes
MAGAZINE — 10 ◀◀

Par Jean-Marc Morandini. «En Normandie». Obsession mortelle. Peu de temps après s'être installée en colocation à Rouen, Kathleen, une jeune femme, est retrouvée morte dans sa chambre. Elle gît dans une mare de sang • **Scandale au centre équestre.** En 2018, le directeur du centre équestre d'Epieds est jugé pour des faits de viols sur des stagiaires • **De l'amour à la haine.** Dans la nuit du 3 mars 2012, un jeune conducteur percute un corps sur la route et découvre le cadavre d'une femme nue.

22.55 Crimes
MAGAZINE — R 10 ◀◀

Présenté par Jean-Marc Morandini. «En Bourgogne». L'amant imaginaire. En 2013, un agent municipal et jeune père de famille reçoit une balle en pleine tête, sur son lieu de travail • **Rancœur fatale.** En 2012, Murielle, une septuagénaire, est retrouvée étranglée à son domicile • **L'infanticide de Méline.** En 2015, Méline, 2 ans et demi, fait sa première rentrée des classes. Le soir-même, elle est assassinée par son père • **0.45 «En Belgique». Le prédateur d'Arlon.** Le 21 novembre 2014, la disparition de Béatrice, 14 ans, est signalée • **Cavale sans issue.** *(2.35 : fin).*

France 4
14 63 14 14 14 14 14 — sur france.tv

6.00 Les mini sorcières
Dessin animé.
7.00 Frankie et les Zhuzhus Pets
Dessin animé.
7.50 Les légendes de Tatonka
Dessin animé.
8.30 A table les enfants
Dessin animé. «Le champignon».
8.35 Zouzous Dessins animés.
10.00 LoliRock
Dessin animé. «La maison des ombres» • «Shanila» • «Les pieds dans le sable».
11.05 Elena d'Avalor
Dessin animé. «Le tournoi d'escrime» • «Le festival de la paix».
11.45 Unikitty Dessin animé.
12.40 Martin Matin Dessin animé.
13.40 Garfield Dessin animé.
14.50 Anatole Latuile
Dessin animé.
15.40 Titeuf Dessin animé.
16.30 Les Minikeums
Dessins animés.
20.05 Une saison au zoo Série doc.

21.00 Apocalypse : la Première... ★★★★
SÉRIE DOC — R 10 ◀◀

... Guerre mondiale. (1 à 3/5). Furie. Le 11 novembre 1918 marque la fin d'un carnage qui a duré quatre ans, faisant près de dix millions de morts chez les militaires, neuf millions chez les civils et plus de vingt millions de blessés • **21.50 Peur.** Fin août 1914, les Russes progressent en Prusse orientale • **22.45 Enfer.** En septembre 1915, l'Europe entière s'est enflammée. La guerre est désormais industrielle et chimique.

NOTRE AVIS Une formidable leçon d'histoire sur un conflit cruel et total.

23.40 Famille d'accueil ★★
SÉRIE — R ◀◀

S. 10, ép. 9, 10 et 7/10. *Avec Virginie Lemoine, Firmine Richard, Sarah Brannens.* **Une petite héroïne.** Les Ferrière accueillent Vanessa, 15 ans et demi, arrêtée plusieurs fois pour détention de drogue • **0.30 Retour d'affection.** A 16 ans, Tristan enchaîne les fausses tentatives de suicide. Placé chez les Ferrière, il s'éprend de Marion • **1.25 Esprit de corps.** Mathieu, 17 ans, a été victime d'un bizutage violent.

NOTRE AVIS Des maladresses mais de plaisantes histoires secondaires.

2.25 Festival Fnac live 2017
Concert. «Valerie June».

Gulli
18 169 18 18 18 18 18

8.25 Totally spies **9.15** Bienvenue chez les Loud **10.05** Objectif Blake ! **10.55** Harvey Beaks **11.40** Oggy et les cafards **12.10** Zig et Sharko **12.30** Oggy et les cafards **12.55** Zig et Sharko **13.30** Magic : famille féerique **14.05** Monster buster club **15.20** Mes parrains sont magiques **15.50** Bunsen est une bête **16.15** Yo-kai watch **17.05** Power rangers ninja steel **17.55** Bienvenue chez les Loud **19.10** Mes parrains sont magiques **19.55** Dragons : par-delà les rives **20.20** Les Thunderman **20.45** Wazup.

20.55 La Belle au bois dormant... ★
FILM — R HD ◀◀

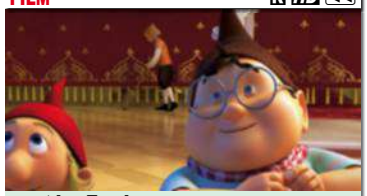

... et les 7 nains. Animation de Boris Aljinovic et Harald Siepermann (All., 2014). 1h25. Pour sauver une princesse, victime d'un sort lancé par une terrible sorcière, un jeune homme, des nains et un dragon décident de faire équipe.

NOTRE AVIS Une relecture amusante des classiques des contes de fées.

22.20 Le Livre des dragons. Dessin animé
22.35 Le cadeau du furie nocturne.

CStar
17 64 17 17 17 17 17 — sur CStar.fr

7.00 Lâche ta couette **8.20** Le top quotidien **8.30** Top clip **9.45** Top CSTAR **10.15** Top France **11.30** Top 2000 **12.35** Le top quotidien **12.40** Top clip **15.35** Le top quotidien **15.45** Top 80 **16.50** Top streaming **17.55** Storage wars : enchères surprises. «Qui veut des chapeaux ?» • «Une demi-vague pour Kenny» **18.55** Pawn stars. «Pawn en vue !» **19.15** Le top quotidien **19.20** Pawn stars. «Un Reagan en mousse» • «L'âge d'or du Pawn» • «Le petit Pawnshop des horreurs».

21.00 Amélie au pays des Bodin's ★
FILM — R HD

Comédie d'Eric Le Roch (Fr., 2010). 1h40. *Avec Jean-Christian Fraiscinet, Vincent Dubois.* Parents d'une petite Amélie qu'ils veulent faire baptiser, Christian et Claudine Bodin songent à s'acheter une maison.

NOTRE AVIS Un deuxième volet moins singulier que le premier mais amusant.

22.40 Mariage chez les Bodin's ★ Film. Comédie
0.15 Les Inconnus : la totale !

LUN

TF1 Séries Films

20 66 20 20 20 20 20

6.15 La vengeance de Veronica
Série portugaise.

7.10 Petits secrets entre voisins
HD Série française. Quatre épisodes.

9.15 Au nom de la vérité
HD Série doc. Sept volets.

12.55 La vengeance de Veronica
Série portugaise. Celso déclare platoniquement son amour à Iris.

14.00 Dr House ★★★
HD Série américaine. VM. S. 2, 9 à 12/24. «Faux-semblants». House discute avec une femme lorsqu'elle s'écroule et convulse devant lui • «Problèmes de communication» • «Désirs illusoires» • «Casse-tête» 10 **NOTRE AVIS Des épisodes à l'humour jouissif.**

17.25 Grey's anatomy ★★
HD Série américaine. VM. S. 9, 16 à 19/24. «Le rendez-vous de la dernière chance». Callie, Derek et leurs amis obtiennent un rendez-vous avec un milliardaire • «Greffes en série» 10 • «Nouveaux jouets» • «L'instinct parental» 10 **NOTRE AVIS Plein de surprises.**

21.00 Merci pour tout, Charles ★★

TÉLÉFILM R HD

Comédie romantique d'Ernesto Ona (Fr., 2014). *Avec Charlotte de Turckheim, Catherine Jacob.* Mère et épouse des plus exemplaires, Caroline, 54 ans, mène une existence paisible. Mais le jour de la Saint-Valentin, son mari lui annonce qu'il la quitte pour une autre. Après plus de trente ans de mariage, son monde s'effondre. Pour subvenir à ses besoins, Caroline devient animatrice de vente dans un supermarché.

NOTRE AVIS Une comédie irrésistible où les situations cocasses s'enchaînent.

22.35 Tombé sur la tête ★★

TÉLÉFILM R HD

Comédie de Didier Albert (Fr.-Suisse, 2009). *Avec Michèle Bernier, Bruno Madinier.* Thomas, un homme d'affaires arrogant, évolue dans un univers de luxe aux antipodes de celui de Mathilde, une artiste sensible et un peu trop crédule. Un jour, alors qu'il se promène en VTT, Thomas percute le break que Mathilde conduit avec hésitation. Il n'est pas blessé, mais il a perdu la mémoire. Se sentant responsable, Mathilde entreprend de l'aider à retrouver son identité. *(0.20 : fin).*

NOTRE AVIS Une fiction prévisible mais servie par des comédiens sympathiques.

6Ter

22 67 22 22 22 22 22

6.50 Un trésor dans votre maison
HD Magazine. Par Jérôme Anthony. «David et Vérushka» • «Brigitte et Gérard» • «François» • «Anne» • «Caroline et Pascal-Olivier».

11.45 La petite maison dans la prairie
HD Série américaine. S. 8, 14 à 19/22. «La loi». Charles Ingalls est décidé à s'installer en ville et à tenter sa chance en tant que graveur • «Oncle Jed». Jed, un parent éloigné de James et Cassandra, arrive à Walnut Grove • «Une seconde chance» • «A l'épreuve de la vie» (1 et 2/2) • «La promesse».

17.30 Les mamans
HD Série doc. Trois volets.

19.35 Nouveau look pour une nouvelle vie
HD Magazine. Par Cristina Cordula. «Laëtitia et Loïc». Cristina Cordula a une semaine pour faire de Loïc, ingénieur en informatique de 29 ans, un séducteur. Elle s'occupe aussi de Laëtitia, une passionnée de sport d'équipe.

21.00 Kaamelott

SÉRIE R HD

(Fr.). *Avec Alexandre Astier, Lionnel Astier, Nicolas Gabion.* Entouré de ses fidèles chevaliers de la Table ronde, le roi Arthur s'attelle à la mission que les dieux lui ont confiée : retrouver le Saint-Graal, la coupe de la vie éternelle. Malheureusement cette tâche est d'autant plus compliquée pour le monarque qu'il est entouré d'incompétents et de lâches. Pour ne rien arranger, sa vie personnelle est parsemée de conflits avec son épouse Guenièvre et son royaume est régulièrement la cible d'incursions barbares.

22.45 Kaamelott

SÉRIE R HD

Avec Alexandre Astier, Anne Girouard, Thomas Cousseau. Au Vᵉ siècle, l'Angleterre s'appelle encore la Bretagne. Le christianisme naissant se confronte aux traditions celtes pendant que l'Empire romain s'effondre. Kaamelott apparaît alors comme le nouveau phare de la civilisation. Le roi Arthur tente de guider son peuple vers la lumière. Mais les chevaliers de la Table ronde ne lui facilitent pas la tâche : Arthur se rend compte que Perceval et Karadoc passent leur temps à la taverne, et confie Yvain et Gauvain à Lancelot afin de les aguerrir. *(2.00 : fin).*

RMC Découverte

24 98 24 24 24 24 24

6.00 Bourdin direct En direct.

8.40 Ces crimes qui ont choqué le monde
HD Série doc. «Rose West». Au début des années 1990, à Gloucester, en Angleterre, Fred West et sa seconde épouse, Rosemary, sont accusés d'avoir tué des jeunes filles • «Les meurtres de la lande». Dans les années 1960, Ian Brady et Myra Hindley, un couple de Britanniques, assassinent cinq enfants âgés de 10 à 17 ans.

10.35 Enchères à tout prix spécial British
HD Série doc. «Le grand retour» • «Lutte acharnée» • «Un maximum de profits» • «Au risque de se brûler les doigts» • «Place aux jeunes» • «Gent féminine» • «Cavalier seul» • «Gros lot» • «Erreur sur la marchandise» • «Talents cachés».

15.25 Constructions sauvages
HD Série doc. «Le conteneur détourné» • «Au-dessus d'une cascade» • «Cabane de collectionneurs» • «Camp militaire mobile» • «Tour de contrôle» • «La grange».

20.50 Flipping bangers : voitures à tout prix

SÉRIE DOC INÉDIT HD

Audi TT. Restaurateurs d'automobiles, Gus Gregory et Will Trickett se lancent un défi : réparer et revendre une Audi Quattro Roadster en moins d'une semaine • **21.45 Reliant Kitten.** Will et Gus ont mis la main sur une Reliant Kitten orange. Même si elle est en très mauvais état, ils pensent pouvoir en tirer profit. Ils ont jusqu'à la fin des enchères pour achever les réparations • **22.35 MGB.** Les deux experts en restauration jettent leur dévolu sur une Morris Garages Roadster.

23.30 Constructions...

SÉRIE DOC R HD

...sauvages. Cabane sur l'eau dans les Yvelines. Alexandre fait appel à Manu, Attila et Arnaud pour réaliser son rêve d'enfance : bâtir une cabane chaleureuse en plein cœur de la forêt de Rambouillet afin d'inviter ses amis. Il souhaite la placer dans une clairière au bord d'un étang. Les constructeurs se lancent sur ce chantier hors norme, imaginant même une statue géante de Goldorak de 3 m de haut, leur client étant passionné de manga. Ils mettent également au point un ponton ainsi qu'une tyrolienne. Le chantier, étalé sur cinq jours, réserve bien des difficultés. *(0.20 : fin).*

RMC story

23 68 23 23 23 23 23

6.00 Good morning business. En direct **9.00** Les grandes gueules. En direct **12.10** Eaux troubles du crime **14.05** La loi du Texas. «En quête de preuves» • «Trafic de coyotes» • «Mensonges en série» **16.50** Indices. «Le trio meurtrier» **18.05** New York, police judiciaire 10 «Au nom de la peur» • «Le poids des médias» • «Frères d'armes» **20.50** Engagez-vous !

20.55 Révélations

MAGAZINE 10 HD ◀◀

Par Laurence Roustandjee. Samu d'Annecy : au cœur des urgences. Durant l'été, plus d'un million de touristes se rendent à Annecy, en Haute-Savoie. En cas d'accident, c'est le centre hospitalier Annecy-Genevois qui les prend en charge. Dans cet établissement, le Samu est en première ligne. Tous les ans, le service d'urgence reçoit 320 000 appels et effectue près de 10 000 interventions • **22.45 Gendarmes sous haute tension.** *Déjà diff.* Pour endiguer la hausse de la délinquance en Bourgogne, le PSIG, peloton de surveillance et d'intervention de la gendarmerie, est mobilisé. *(0.00 : fin).*

Chérie 25

25 69 25 25 25 25 25

6.00 Téléachat **9.00** C'est mon choix **11.50** American wives 10 **13.40** Dallas ★★ «Un univers impitoyable» **14.45** Les enquêtes impossibles 10 «Que le spectacle commence/Opération refusée» • «Unique survivant/Mauvaise rencontre» **16.40** Crimes 10 **18.15** FBI : portés disparus ★ «La déesse américaine» • «Malone contre Malone» • «Chasse à l'homme».

21.00 Trésor ★

FILM R

Comédie dramatique de Claude Berri et François Dupeyron (Fr., 2009). 1h45. *Avec Alain Chabat, Mathilde Seigner, Fanny Ardant.* Pour surprendre son épouse Nathalie, Jean-Pierre lui offre un chien.

NOTRE AVIS Une histoire attrayante qui repose sur le charme des acteurs.

22.45 30 ans sinon rien ★

FILM Comédie romantique de Gary Winick (USA, 2004). 1h50. VM. *Avec J. Garner.* Une ado se réveille dans le corps d'une femme. **NOTRE AVIS Mièvre.**

France ô

19 65 19 19 19 19 19

11.35 Les Témoins d'outre-mer **12.40** Les rencontres de Kelly **13.15** Catalina **15.45** C'est pas sorcier **16.15** Ma Terre pour demain **16.30** Love, Divina **18.00** Info soir **18.25** Rencontre **18.35** Les témoins d'outre-mer **19.40** D'ici et d'ailleurs **19.45** Dans nos quartiers **19.55** Outre-mer politique **20.15** Les plantes vertes comestibles du Pacifique **20.40** Villa Karayib.

20.55 Combo

MAGAZINE

Présenté par Amanda Scott. La présentatrice propose de voyager avec l'une des stars incontestées du zouk love, **Jim Rama.** Elle lui donne carte blanche pour faire découvrir deux talents : **Talina,** chanteuse martiniquaise, et **Jessye Belleval,** chanteuse guadeloupéenne.

21.45 Vinyle Magazine.
Par Juan Massenya. Invités : Charles Berberian et Mourad Boudjellal.
22.45 Terre de blues 2018
«Oumou Sangaré» • Jocelyne Béroard».
1.55 Outre-mer express Magazine.

L'Équipe

21 138 21 21 21 21 21

6.00 Best of shopping **9.00** Top gear **14.00** Mag incycle **14.35** Cyclisme : Circuit Het Nieuwsblad (200 km). Les coureurs doivent parcourir 200 km en Flandre, entre Merelbeke et Ninove. La dernière édition a été remportée par le Tchèque Zdenek Stybar **17.30** L'Equipe d'Estelle. En direct **19.45** L'Equipe du soir. Par Olivier Ménard. En direct.

21.05 The mud day, la course dans la boue

JEU

Par Virginie Guilhaume et Yoann Riou, dans le rôle de l'arbitre. 3e quart de finale. Trente-deux candidats âgés de 21 à 55 ans participent à cette course dans la boue animée par Virginie Guilhaume et arbitrée par Yoann Riou. La compétition se déroule sous la forme d'un tournoi à élimination directe. Au programme : des courses d'obstacles, des épreuves de force mais également des quiz sportifs.

22.55 L'Equipe du soir En direct.
1.05 L'Equipe d'Estelle Magazine.

Canal+ cinéma

40 10 153 41 40 153 40

7.10 Rencontres de cinéma **7.25** Le cercle **8.15** Mean dreams ★★ 10 Film. Thriller. VM **10.00** The rider ★★ Film. Drame. VM **11.35** Opération Beyrouth ★★ 10 Film. Espionnage. VM.
13.25 Ocean's thirteen ★★ FILM Comédie de S. Soderbergh (USA, 2007). VM. *Avec George Clooney, Brad Pitt, Al Pacino, Matt Damon.*
15.20 Hollywood, le paradis perdu Documentaire.
16.15 Le cercle Magazine.
17.00 The foreigner 10 ★★ FILM Thriller de M. Campbell (GB-Chine, 2017). VM. *Avec Jackie Chan, Pierce Brosnan.*
18.50 Rencontres de cinéma
19.05 Tag : une règle, zéro limite 10 ★★ FILM Comédie de J. Tomsic (USA, 2018). VM. *Avec Ed Helms, Jon Hamm.*

20.50 Champions

FILM INEDIT VM ★★★

Comédie de Javier Fesser (Esp., 2018). *Avec Javier Gutiérrez, Jesús Vidal.* Impulsif et colérique, Marco, l'entraîneur adjoint d'une équipe de basket, est condamné à des travaux d'intérêt général après une altercation avec des policiers. Il se retrouve alors à la tête d'une équipe d'handicapés mentaux pendant 90 jours.

NOTRE AVIS Javier Fesser réalise une comédie aussi drôle qu'émouvante.

22.45 Game night

FILM 10 VM ★★

Comédie de J. F. Daley et J. Goldstein (USA, 2018). VM. *Avec Rachel McAdams.* Un couple, passionné de jeux, organise une soirée ludique entre amis. Mais celle-ci devient dangereusement inquiétante.

NOTRE AVIS Un mélange efficace de comédie et d'action. De savoureux dialogues.

0.25 Enragés 12 ★ FILM Thriller de E. Hannezo (Fr., 2015). *Avec Lambert Wilson, Virginie Ledoyen, Guillaume Gouix.*
1.55 Franck Gastambide, l'autodidacte Documentaire.
2.50 Rencontres de cinéma

Canal+ séries

12 155 43 42 155 42

9.00 Album de la semaine
9.30 Live in Canal
10.35 The tonight show starring Jimmy Fallon Magazine.
11.20 Engrenages Série. Deux épisodes.
13.05 Veep Série. VM. «Thanksgiving» • «Le connassegate» • «Le bal du congrès».
14.30 L'hebd'Hollywood
14.40 Fosse/Verdon Série. VO.
15.35 For the people Série.
16.15 La monnaie de leur pièce FILM Comédie de A. Le Ny (Fr., 2018). *Avec Julia Piaton, Baptiste Lecaplain.*
17.45 Veep Série. VM. «Thanksgiving» • «Le connassegate» • «Le bal du congrès».
19.05 Engrenages Série. Deux épisodes.

21.00 You're the worst

SÉRIE VM HD

Saison 5, ép. 8 à 10/13. *Avec Todd Robert Anderson, Janet Varney.* **Week-end astral** 10 Paul, Vernon et Becca partent en week-end pour observer une éclipse. C'est pour chacun l'occasion de faire son introspection • **21.20 Week-end de folie d'enterrement de vie de célibataire** 10 Edgar et Lindsay planifient le plus épique des Sunday Funday • **21.45 Pensée magique.** L'anxiété de Gretchen refait surface.

22.10 Better things Série. VO.

22.40 The big bang theory

SÉRIE INEDIT VO HD

Saison 12, ép. 20/24. *Avec J. Galecki, J. Parsons.* **The decision reverberation.** Raj a publié un article sur la vie extraterrestre et craint la réaction de ses amis scientifiques. Leonard veut diriger une étude physique sur le plasma…

23.00 Young Sheldon Série. VO.
23.20 Brooklyn nine-nine Série. VO. «Return of the king».
23.45 Fosse/Verdon Série. VO.
0.35 Pose Série. VM.

Canal+ sport

41 11 118 42 41 118 41

7.05 Golf. Open de la Nouvelle-Orléans. 4e tour. Circuit américain **8.35** Rugby. Top 14. 23e journée Toulon/Bordeaux-Bègles • **10.15** Stade français/Clermont-Auvergne **11.50** Canal rugby club **12.30** Rallye d'Argentine. 4e jour. Championnat du monde. 5e manche **13.20** Formule 1. Grand prix d'Azerbaïdjan. La course. Championnat du monde **15.05** Formula one, le débrief **15.45** Canal football club **17.05** Football : Marseille/Nantes. Ligue 1. 34e journée **18.45** J+1 **19.50** Zapsport **19.55** Avant-match. En direct.

20.40 Football

SPORT EN DIRECT HD

Lorient/Auxerre. Ligue 2. 35e journée. Vincent Le Goff et les Lorientais ne doivent plus lâcher de points à domicile pour rester dans la course à la montée. A l'issue de la 32e journée, les Merlus occupaient la 5e place du classement. De leur côté, les Auxerrois ont pratiquement assuré leur maintien.

22.40 Late football club
Magazine. En direct.
23.40 Football : Marseille/Nantes
Ligue 1. 34e journée.
1.15 Canal football club Magazine.

Canal+ family

13 154 44 43 154 43

13.15 ★ FILM **Bigfoot et les Henderson** Aventures de W. Dear (USA, 1987). VM **15.05** ★★ FILM **Léo et les extraterrestres** Animation de C. Lauenstein et W. Lauenstein (All.-Lux., 2018). VM **16.30 Cartoon+ 18.25 Jamel Comedy kids 19.20** ★★ FILM **Opération Casse-noisette 2** Animation de C. Brunker (Can., 2017). VM **20.50** ★★★ FILM **Bécassine !** Comédie de Bruno Podalydès (Fr., 2018). **22.20** ★★★ FILM **Les Goonies** Aventures. VM.

Canal+ décalé

14 156 45 44 156 44

14.25 ★ FILM **Brillantissime** Comédie romantique de M. Laroque (Fr., 2018) **15.50** ★★★ FILM **Larguées** Comédie de E. Lang (Fr., 2018) **17.25 Le menu Bagel 18.00 Better things** Série. VM **19.05 The tonight show starring Jimmy Fallon 19.45 Le plus 19.50 JT pressé 20.00 Groland le zapoï** 10 **20.45 Catherine et Liliane 20.50 La boîte à questions 20.55 Stéréotrip 21.40 Paul Taylor #Franglais** Spectacle **22.55 What the fuck France** Série.

CHAINES D'INFORMATIONS

LCP/Public sénat

13 107 13 13 13 13 13

16.30 Sénat en action **17.00** Sénat en action **17.30** L'affaire Benalla, l'enquête du Sénat **18.30** Un monde en docs **19.00** Audition publique **20.00** LCP le mag **20.30** Les gangsters et la République ★ **21.30** Droit de suite **22.00** Inside Lehman Brothers **23.00** Audition publique.

BFMTV

15 102 15 15 15 15 15

CNews

16 101 16 16 16 16 16

Euronews

105 47 345 229 47 240

LCI

26 103 26 26 26 26 26

Franceinfo

27 104 27 27 27 27 27

France 24

106 48 340 227 48 241

LUN

AUDIODESCRIPTION · TÉLÉ DE RATTRAPAGE · DÉCEVANT · ★ ASSEZ BON · ★★ BON · ★★★ TRÈS BON · ★★★★ À NE PAS MANQUER

CINÉMA

LUN

OCS city

27 142 38 51 142 47

8.35 Missions Série. «Ulysse».
9.05 Story series
9.25 L'avocat de la terreur ★★★ FILM Documentaire de Barbet Schroeder (Fr., 2007).
11.40 Transit ★★ FILM Drame de C. Petzold (Fr.-All., 2018). VO. *Avec Franz Rogowski, Paula Beer, Godehard Giese.*
13.20 Les délices de Tokyo ★★★ FILM Drame de N. Kawase (Jap.-Fr., 2015). VO. *Avec Masatoshi Nagase, Kirin Kiki, Kyara Uchida, Miyoko Asada.*
15.10 Vertige 12 ★★ FILM Thriller de A. Ferry (Fr., 2009). *Avec Fanny Valette, Johan Libéreau, Raphaël Lenglet.*
16.35 Fisher king ★★★ FILM Comédie dramatique de T. Gilliam (USA, 1991). VM. *Avec Jeff Bridges, Robin Williams, Mercedes Ruehl.*
18.55 Vie sauvage ★★★ FILM Drame de C. Kahn (Fr.-Belg., 2014). *Avec Mathieu Kassovitz, Céline Sallette, David Gastou.*
20.40 Story series

21.00 Game of thrones

SÉRIE VM INÉDIT

Saison 8, épisode 3/6. *Avec Kit Harington, Emilia Clarke, Peter Dinklage, Nikolaj Coster-Waldau, Sophie Turner, Liam Cunningham, Iain Glen, Isaac Hempstead-Wright, Lena Headey, Maisie Williams, Nathalie Emmanuel, Gwendoline Christie.* La lutte pour le trône de fer touche à sa fin alors que les marcheurs blancs ont franchi le mur et pénétré dans Westeros…

22.20 Barry Série. VM. Saison 2, ép. 5/8. Barry, un tueur à gages, se rend à Los Angeles pour un contrat.
22.55 Veep Série. VO.
23.30 Call me by your name 16 ★★★ FILM Drame de L. Guadagnino (USA-Fr.-It., 2017). VM. *Avec Armie Hammer.*
1.50 Le vénérable W. 16 ★★★ FILM Documentaire de Barbet Schroeder (Fr.-Sui., 2017).

Ciné+ premier

20 146 109 59 146 80

6.05 Inception 10 ★★★★ FILM Science-fiction de C. Nolan (USA-GB, 2010). VM. *Avec Leonardo DiCaprio.*
8.30 Le cinquième pouvoir ★ FILM Thriller de B. Condon (USA, 2013). VM. *Avec Benedict Cumberbatch, Daniel Brühl.*
10.35 It follows 12 ★★★ FILM Horreur de D. R. Mitchell (USA, 2014). VM. *Avec Maika Monroe, Keir Gilchrist, Jake Weary.*
12.10 Cinéast(e)s «Les femmes».
13.30 Friend request 12 FILM Horreur de S. Verhoeven (All., 2016). VM. *Avec Alycia Debnam-Carey, William Moseley.*
15.00 Jason Bourne : l'héritage ★★★ FILM Action de T. Gilroy (USA, 2012). VM. *Avec Jeremy Renner, Edward Norton.*
17.10 De toutes mes forces ★★ FILM Drame de C. Chenouga (Fr., 2017). *Avec Khaled Alouach, Yolande Moreau.*
18.45 Goliath Court métrage.
19.05 Gazon maudit ★★★ FILM Comédie dramatique de J. Balasko (Fr., 1994). *Avec Victoria Abril, Josiane Balasko.*

20.50 Le roi Arthur...

FILM VM ★★

... la légende d'Excalibur. Aventures de G. Ritchie (GB-USA, 2017). *Avec Charlie Hunnam, Jude Law.* Après avoir renversé son frère Uther, Vortigern s'est emparé du trône d'Angleterre par la force. Les années ont passé et Arthur, seul héritier légitime du trône, a grandi en force.

NOTRE AVIS **Une relecture pas toujours fine de la geste arthurienne.**

22.50 Mi$e à prix 16 FILM Action de J. Carnahan (GB-Fr.-USA, 2006). VM. *Avec Ray Liotta.* La tête de Buddy Israel, un magicien qui a accepté de témoigner contre Primo Sparazza, est mise à prix.
0.40 The last face 16 FILM Drame de S. Penn (USA, 2016). VM. *Avec Charlize Theron, Javier Bardem, Adèle Exarchopoulos.*
2.45 L'étoffe des héros ★★★★ FILM Aventures de P. Kaufman (USA, 1983). VM. *Avec Sam Shepard, Ed Harris.*

Ciné+ frisson

21 147 110 60 147 81

8.00 Le grand frisson
8.30 Volte/face 12 ★★★ FILM Thriller de J. Woo (USA, 1997). VM. *Avec John Travolta, Nicolas Cage, Joan Allen.*
10.45 Les fils de l'homme 12 ★★★ FILM Science-fiction de A. Cuarón (GB-USA, 2005). VM. *Avec Clive Owen, Julianne Moore.*
12.35 Alerte rouge ! A l'est du nouveau Documentaire.
13.30 Maggie 10 ★★ FILM Horreur de H. Hobson (USA, 2015). VM. *Avec Arnold Schwarzenegger, Abigail Breslin.*
15.00 Menace sur la Maison Blanche 12 ★★ FILM Thriller de E. Van Looy (Belg., 2016). VM. *Avec Koen De Bouw.*
16.55 La belle affaire Court métrage.
17.15 Rip Court métrage. VO.
17.35 Mains armées ★★ FILM Policier de P. Jolivet (Fr., 2012). *Avec Roschdy Zem, Leila Bekhti, Marc Lavoine, Nicolas Bridet.*
19.15 Le nouveau protocole ★★ FILM Thriller de T. Vincent (Fr., 2008). *Avec Clovis Cornillac, Marie-Josée Croze.*

20.50 666...

FILM 12 VM ★

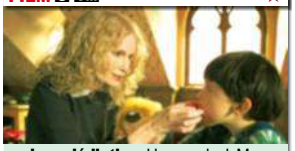

... la malédiction. Horreur de J. Moore (USA, 2006). *Avec Mia Farrow, Julia Stiles.* A Rome, Robert et Katherine attendent leur premier enfant, qui meurt à la naissance. Le père Spiletto suggère alors à Robert, qui accepte à l'insu de son épouse, de lui substituer le bébé d'une femme morte en couches.

NOTRE AVIS **Un film d'épouvante honorable mais guère effrayant.**

22.35 L'exorciste 12 ★★★★ FILM Horreur de W. Friedkin (USA, 1973). VM. *Avec Ellen Burstyn.* Aux Etats-Unis, Chris note que, depuis peu, le comportement de sa fille Regan a beaucoup changé.
0.40 Les dossiers secrets du Vatican 12 FILM Horreur de M. Neveldine (USA, 2015). VM. *Avec Olivia Taylor Dudley, Michael Peña.*
2.15 Max, portrait d'un serial-niqueur 16 Film érotique.

Ciné+ émotion

22 148 111 61 148 85

6.30 The reader ★★ FILM Drame de S. Daldry (USA-All., 2008). VM. *Avec Kate Winslet, Ralph Fiennes, David Kross.*
8.30 Eyes wide shut 16 ★★★★ FILM Drame de S. Kubrick (USA, 1999). VM. *Avec Tom Cruise, Nicole Kidman, Madison Eginton.*
11.00 Sex and the city 2 ★ FILM Comédie de M. P. King (USA, 2010). VM. *Avec Sarah Jessica Parker, Kim Cattrall.*
13.30 Ce qui nous lie ★★ FILM Comédie dramatique de C. Klapisch (Fr., 2017). *Avec Pio Marmaï, Ana Girardot.*
15.20 Un sac de billes ★★ FILM Drame de C. Duguay (Fr.-Can., 2017). *Avec Dorian Le Clech, Batyste Fleurial.*
17.05 Jim Jarmusch, poèmes sur pellicule Documentaire.
18.00 Goût bacon Court métrage.
18.15 The boyfriend : pourquoi lui ? ★★ FILM Comédie de J. Hamburg (USA, 2016). VM. *Avec James Franco, Bryan Cranston, Zoey Deutch, Megan Mullally.*
20.05 Tous cinéma

20.50 Mariages !

FILM ★★

Comédie de V. Guignabodet (Fr., 2003). *Avec Mathilde Seigner, Jean Dujardin.* Gabrielle prépare les noces de sa fille Johanna. Elle est aidée par sa sœur Micky et sa bru Valentine. Mais Benjamin, le futur époux, semble ne plus être convaincu du bien-fondé de sa décision.

NOTRE AVIS **De bons dialogues et des personnages interprétés avec brio.**

22.25 Jackpot ★ FILM Comédie de T. Vaughan (USA, 2008). VM. *Avec Cameron Diaz.* Abandonnée par son fiancé Mason, Joy McNally s'offre une virée à Las Vegas. Là, elle rencontre Jack Fuller.
0.00 Elizabeth, l'âge d'or ★★★ FILM Histoire de S. Kapur (GB-Fr.-All., 2007). VM. *Avec Cate Blanchett, Clive Owen.*
1.55 Retour à Cold Mountain ★★★ FILM Drame de A. Minghella (USA, 2003). VM. *Avec Jude Law, Nicole Kidman.*

Ciné+ famiz

23 149 112 62 149 82

9.40 Princesse Mononoké ★★★ FILM Animation de Hayao Miyazaki (Jap., 1997). VM.
11.50 Journal d'un dégonflé : Rodrick fait sa loi ★ FILM Jeunesse de D. Bowers (USA, 2011). VM. *Avec Zachary Gordon.*
13.30 Journal d'un dégonflé : ça fait suer ! ★ FILM Jeunesse de D. Bowers (USA-Can., 2012). VM.
15.00 Comme chiens et chats : la revanche de Kitty Galore ★ FILM Comédie de B. Peyton (USA, 2010). VM. *Avec Christina Applegate.*
16.20 Little boy ★★ FILM Drame de A. Monteverde (USA-Mex., 2015). VM. *Avec Jakob Salvati, Cary-Hiroyuki Tagawa.*
18.05 Chimpanzés ★★ FILM Documentaire de M. Linfield et A. Fothergill (USA, 2012). VM.
19.25 Les gouttes Court métrage. VO.
19.35 Master spy ★★ FILM Jeunesse de P. Van Rijn (PB, 2016). VM. *Avec Beau Schneider, Stijn van der Plas.*

20.50 Mes vies de chien

FILM VM ★★

Comédie dramatique de L. Hallström (USA, 2017). *Avec Britt Robertson, Dennis Quaid.* Réincarné plusieurs fois, un chien nommé Bailey parvient un jour à retrouver Ethan, son premier maître, avec lequel il avait noué des liens très forts. La vie sentimentale de ce dernier s'avère compliquée.

NOTRE AVIS **Malgré certains clichés, une histoire d'amitié originale.**

22.25 16 ans ou presque ★★ FILM Comédie de T. Séguéla (Fr., 2013). *Avec Laurent Lafitte.* Amaud Mustier, 34 ans, philosophe et brillant avocat pénaliste, fait une crise d'adolescence tardive.
23.50 Un amour de sorcière 10 FILM Fantastique de R. Manzor (Fr., 1996). *Avec Vanessa Paradis, Gil Bellows.*
1.30 Bienvenue à bord ! ★ FILM Comédie de J.-L. Leconte (Fr., 1989). *Avec Pierre Richard, Martin Lamotte.*

OCS max

26 141 37 50 141 46

10.25 ★★★ FILM **Saint Laurent** 16 Biographie de B. Bonello (Fr., 2014) **12.55** ★★★ FILM **Problemos** 10 Comédie de E. Judor (Fr., 2017) **14.20** ★★ FILM **Boule & Bill 2** Jeunesse de P. Bourdiaux (Fr.-Belg., 2017) **15.45** ★ FILM **Fanfan la Tulipe** Aventures de G. Krawczyk (Fr., 2003) **17.25** ★★ FILM **Tamara vol. 2** Comédie de A. Castagnetti (Fr.-Belg., 2018) **19.10** ★★ FILM **7 jours pas plus** Comédie de H. Cabello Reyes (Fr.-Belg., 2017) **20.40** ★★ FILM **Your name** Animation de M. Shinkai (Jap., 2016). VM **22.25** ★ FILM **Coup de foudre à Manhattan** Comédie romantique de W. Wang (USA, 2002). VM **0.10** ★★★ FILM **Légendes d'automne** Drame de E. Zwick (USA, 1994). VM.

OCS choc

28 143 39 52 143 48

8.45 ★★ FILM **Les derniers Parisiens** 10 Drame de Hamé et Ekoué (Fr., 2016) **10.30** ★★ FILM **Dans la tourmente** 10 Thriller de C. Ruggia (Fr., 2011) **12.20** ★ FILM **This is your death** 12 Drame de G. Esposito (USA, 2017). VM **14.05** ★ FILM **Drone** 10 Thriller de J. Bourque (Can., 2017). VM **15.35 Téléfilm Sniper : ultimate kill** Action de C. Fäh (USA, 2017). VM **17.05** FILM **Guardians** 10 Fantastique de S. Andreasyan (Rus., 2017). VM **18.35** ★★★ FILM **Duel au sommet** 10 Aventures de P. Stölzl (All.-Autr., 2008). VM **20.40** ★★ FILM **Rédemption** 10 Drame de Phil Joanou (USA, 2006). VM **22.45 Warrior** 16 Série. VM **23.30 Becoming warrior 23.40 Banshee** 16 Série. VM.

OCS géants

29 144 40 53 144 49

19.40 Jane Fonda une femme passionnée et passionnante 20.40 ★★ FILM **Barbarella** Science-fiction de R. Vadim (It.-Fr., 1968). VM **22.15** ★★★ FILM **Les producteurs** Comédie de M. Brooks (USA, 1968). VO **23.45 La folle histoire Mel Brooks 0.40 Story classique**

Sundance TV

34 166 118 65 166 93

20.35 ★★ FILM **Yallah ! Underground** Documentaire de F. Eslam (All.-GB, 2015). VO **22.00** ★★★ FILM **La bulle** Drame de E. Fox (Isr., 2006). VO. *Avec Ohad Knoller* **0.00** ★★ FILM **American fable** Thriller de A. Hamilton (USA, 2016). VO.

Disney Cinéma

30 105

12.45 ★ FILM **Chérie, j'ai agrandi le bébé** Jeunesse de R. Kleiser (USA, 1992). VM **14.10** ★ FILM **A cœur vaillant rien d'impossible** Comédie dramatique de S. Miner (USA, 1991). VM **15.35 Téléfilm Mickey, Donald, Dingo : les trois mousquetaires** Animation de D. Cook (USA, 2004). VM **16.35** ★ FILM **L'ordinateur en folie** Fantastique de R. Butler (USA, 1969). VM **18.05** ★★ FILM **Les naufragés de l'île aux pirates** Aventures de N. Gaup (Norv., 1990). VM **19.35** ★ FILM **Oliver et compagnie** Animation de G. Scribner (USA, 1988). VM **20.45** ★★ FILM **Just married (ou presque)** Comédie romantique de G. Marshall (USA, 1999). VM **22.40** ★★ FILM **Pollen** Documentaire de L. Schwartzberg (USA, 2011). VM.

Action

33 163 121 58 163 86

9.30 ★★★ FILM **Le Cid** Aventures de A. Mann (It.-USA, 1961) **12.20** FILM **Mauvais piège** 12 Thriller de L. Mandoki (USA-All., 2002) **14.05** ★ FILM **Skin trade** 12 Action de E. Uekrongtham (USA-Thaï., 2014) **15.40** ★ FILM **The crow** 12 Fantastique de A. Proyas (USA, 1994) **17.20** FILM **Nom de code, oies sauvages** Action de A. Margheriti (It.-All., 1984) **19.00** ★★★ FILM **La raison du plus faible** Drame de L. Belvaux (Fr.-Belg., 2006) **20.50** FILM **Compañeros** Western de S. Corbucci (It.-All.-Esp., 1970). *Avec Franco Nero* **22.30** ★★ FILM **Baron rouge** Aventures de N. Müllerschön (All.-GB, 2008) **0.15** FILM **Le frisson des vampires** 12 Horreur de Jean Rollin (Fr., 1970).

SPORT

Ciné+ club
24 150 113 63 150 84

8.30 Wùlu Drame de D. Coulibaly (Fr.-Sén., 2016). *Avec Ibrahim Koma, Quim Gutiérrez, Dembele Habib.*
10.00 Chala, une enfance cubaine Drame de E. Daranas (Cuba, 2014). VO. *Avec Armando Valdes Freire.*
11.45 Pas très catholique Comédie de T. Marshall (Fr., 1994). *Avec Anémone, Denis Podalydès, Bernard Verley.*
13.30 Le client Drame de A. Farhadi (Iran-Fr., 2016). VM. *Avec Shahab Hosseini, Taraneh Alidoosti, Babak Karimi.*
15.30 Voyage of time : au fil de la vie Documentaire de T. Malick (USA-Fr.-All., 2016). VO.
17.00 Do the right thing -10 Drame de S. Lee (USA, 1989). VM. *Avec Danny Aiello.*
18.50 Guillaume à la dérive Court métrage.
19.10 Noces Drame de S. Streker (Fr.-Belg.-Lux., 2016). *Avec Lina El Arabi, Sébastien Houbani, Babak Karimi.*

20.50 Visages, villages

FILM ★★★

Documentaire de A. Varda et JR (Fr., 2017). Agnès Varda et JR sillonnent les routes à bord de la fourgonnette du photographe, à la rencontre des gens. Alors que JR conçoit des portraits géants exposés sur les maisons des gens, Agnès Varda recueille leurs paroles, en toute simplicité.

NOTRE AVIS **Un film documentaire aussi original que touchant.**

22.20 Prendre le large Drame de G. Morel (Fr., 2017). *Avec Sandrine Bonnaire.* Ouvrière dans le textile, Edith apprend que la production va être délocalisée et l'usine fermée.
0.00 Une femme douce -10 Drame de S. Loznitsa (Ukr.-Fr., 2017). VO. *Avec Vasilina Makovtseva.*
2.20 Tous les matins du monde Drame de A. Corneau (Fr., 1991). *Avec Jean-Pierre Marielle, Gérard Depardieu.*

Ciné+ classic
25 151 114 64 151 83

8.05 Viva cinéma
8.30 L'homme de Rio Aventures de P. de Broca (Fr.-It., 1964). *Avec Jean-Paul Belmondo, Françoise Dorléac.*
10.20 Cartouche Aventures de P. de Broca (Fr.-It., 1962). *Avec Jean-Paul Belmondo, Claudia Cardinale, Jean Rochefort.*
12.10 Claudia la mystérieuse Documentaire.
13.05 Extrait : retour de flamme
13.30 Le fils du pendu Film noir de F. Borzage (USA, 1948). NB. VO. *Avec Dane Clark, Gail Russell.*
14.55 La conquête de l'Ouest Western de J. Ford, H. Hathaway et G. Marshall (USA, 1962). VM. *Avec Karl Malden.*
17.20 El Condor -12 Western de J. Guillermin (USA, 1970). VM. *Avec Jim Brown, Lee Van Cleef, Patrick O'Neal.*
19.00 Extrait : retour de flamme
19.10 Le bel Antonio Comédie dramatique de M. Bolognini (Fr.-It., 1960). NB. VO.

20.50 La canonnière...

FILM VM ★★★

... du Yang-Tsé. Guerre de R. Wise (USA, 1966). *Avec Steve McQueen, Richard Attenborough.* Le matelot Jake Holeman est mécanicien sur le navire de guerre *San Pablo*, qui remonte le fleuve Bleu. L'équipage est pris dans la guerre civile qui déchire la Chine.

NOTRE AVIS **Une reconstitution soignée et bien interprétée.**

23.40 La dernière corvée Comédie dramatique de H. Ashby (USA, 1973). VM. *Avec Jack Nicholson.* Deux durs de la Navy se prennent d'amitié pour Larry Meadows, un jeune marin.
1.20 Ah ! Les belles bacchantes Comédie de J. Loubignac (Fr., 1954). *Avec Louis de Funès, Robert Dhéry.*
2.55 Le viager Comédie de P. Tchernia (Fr., 1971). *Avec Michel Serrault, Michel Galabru, Jean-Pierre Darras.*

TCM cinéma
31 162 123 55 162 90

10.05 ★★ Film **Le bord de la rivière** Aventures de A. Dwan (USA, 1957). VM **11.35** ★★ Film **Le clan des irréductibles** Drame de P. Newman (USA, 1971). VM **13.30** ★★★★ Film **Piège de cristal** Action de J. McTiernan (USA, 1988). VM **15.45** ★★ Film **58 minutes pour vivre** Action de R. Harlin (USA, 1990). VM **17.55** ★★★ Film **Miracle Mile** Science-fiction de S. De Jamatt (USA, 1988). VM **19.25** ★★★ Film **Bronco Apache** Western de R. Aldrich (USA, 1954). VM **20.50** ★★★ Film **Apportez-moi la tête d'Alfredo Garcia** -12 Thriller de S. Peckinpah (USA, 1974). VM **22.40** Film **Sur la piste de la grande caravane** Western de J. Sturges (USA, 1965). VM **1.05** ★★★ Film **Sailor et Lula** -12 Thriller. VM.

Paramount channel
32 160 52 56 160 91

9.50 ★ Film **Les maîtres de l'ombre** Drame de R. Joffé (USA, 1989). VM **11.55** ★ Film **Deux dollars sur un tocard** Comédie de J. Pytka (USA, 1989). VM **13.20** ★★★ Film **Sabrina** Comédie romantique de B. Wilder (USA, 1954). NB. VM **15.15** ★ Film **Plain clothes** Comédie de M. Coolidge (USA, 1987). VM **17.00** ★ Film **A la folie** Drame de D. Doremus (USA, 2011). VM **18.35** ★★ Film **Comment se faire larguer en 10 leçons** Comédie romantique de D. Petrie (USA, 2003). VM **20.40** ★★★★ Film **Les incorruptibles** Policier de B. De Palma (USA, 1987). VM **22.50** ★★★★ Film **Le parrain 2** Drame de F. Ford Coppola (USA, 1974). VM **2.15** Film **Visiteurs extra-terrestres** Science-fiction. VM.

Eurosport
121 34

6.45 Watts 7.00 Tennis Tournoi messieurs de Budapest. Finale • **8.00** Tournoi dames de Barcelone. Finale **9.00 Cyclisme** Tour de Croatie. 6e étape • **9.30** Liège - Bastogne – Liège (256 km) **11.00 Les rois de la pédale 12.00 Tennis** Tournoi messieurs de Budapest. Finale.
13.00 Tennis Tournoi messieurs de Barcelone. Finale. Kei Nishikori figure sur la courte liste des joueurs capables de mettre un terme à la domination de Rafael Nadal à Barcelone. Le Japonais apprécie la surface ocre du tournoi catalan • **14.00** Tournoi messieurs d'Estoril. 1er tour. En direct.

20.00 Cyclisme

EN DIFFERE

Liège – Bastogne – Liège (256 km). L'année dernière, le Luxembourgeois Bob Jungels avait devancé sur la ligne d'arrivée le Canadien Michael Woods.

20.55 Les rois de la pédale Magazine.
22.00 Polo US open.
23.00 Formule E e-Prix de Paris. La course.
0.00 Snooker Championnat du monde. 10e jour.

Eurosport 2
122 35

8.00 Football : Rennes/PSG Coupe de France. Finale **9.00 Tennis** Tournoi messieurs de Budapest. Finale • **10.00** Tournoi messieurs de Barcelone. Finale **11.00 Football : Rennes/PSG** Coupe de France. Finale **12.00 Cyclisme** Liège – Bastogne – Liège (256 km) **13.00 Les rois de la pédale 14.00 Snooker** Championnat du monde. 10e jour. En direct **17.00 Cyclisme** Liège – Bastogne – Liège (256 km) • **17.45** Tour de Croatie. Les temps forts **18.45 Formule E** e-Prix de Paris. La course **19.50 Watts 20.00 Snooker** Championnat du monde. 10e jour. En direct • **23.00** Rediffusion **0.00 Tennis** Tournoi messieurs d'Estoril. 1er tour.

Equidia
135 119 176 173 119 190

6.00 Quinté news 10.00 L'avant courses 12.00 Le grand direct En direct **20.30 Quinté news 21.00 Top courses 21.30 Quinté news 22.00 Top courses 22.30 Lahalle racing club 23.30 Quinté news**

Golf +
136 308 308

15.30 Golf Open de La Nouvelle-Orléans. 4e tour. Circuit américain **20.30 Golf+, le mag 21.15 Golf** Open de Ridgedale. PGA tour champions **22.45 Golf+, le mag 23.30 Golf** Trophée Hassan-II. 4e tour.

Beln Sports 1
124 115 31 45 115 51

6.00 Club Europe 7.15 Football Affiche et épreuve à déterminer **9.15 Basket** NBA. Affiches à déterminer. Deux rencontres.
12.45 NBA extra En direct. Animé par Mary Patrux, le magazine offre un point sur l'actualité de la NBA, avec un focus sur les play-offs après la fin de la saison régulière. Les Golden State Warriors remettent leur titre en jeu. Avec l'analyse experte de Jacques Monclar.
13.30 Football Affiches et épreuves à déterminer. Diffusion de deux rencontres.
18.00 NBA extra Magazine.

19.00 Le décrassage...

MAGAZINE EN DIRECT

...de Luis. Par Luis Fernandez. L'ancien footballeur revient sur les résultats de la dernière journée de Ligue 1, avec tous les buts, les plus belles actions.

20.30 This is Paris Magazine.
21.00 Club Europe : giga Liga
21.30 Club Europe : tutta Serie A
22.00 Club Europe : die Bulischau
22.30 Le décrassage de Luis

Beln Sports 2
125 116 32 46 116 52

6.00 Ça se passe sur Beln Sports 8.00 Football Six matchs à préciser **20.00 Football** Affiche à déterminer. En Espagne, la 35e journée du championnat était au programme ce week-end. L'Atlético Madrid d'Antoine Griezmann recevait Valladolid, le Real Madrid se déplaçait sur le terrain de son voisin le Rayo Vallecano. De son côté, le FC Barcelone affrontait Levante **22.00 Football** Affiche à préciser **0.00 Football : Lorient/Auxerre** Ligue 2. 35e journée **2.00 Ça se passe sur Beln Sports**

Beln Sports 3
126 117 33 47 117 53

9.00 Rugby à XIII 11.00 Boxe Robert Easter Jr/Rances Barthelemy. Championnat du monde WBA à Las Vegas. Poids légers **12.00 Le grand zap US 13.00 Handball 14.45 Orange e-Ligue 1 15.15 This is Paris 16.00 Basket** NBA. Playoffs **18.00 Tennis** Tournoi dames d'Istanbul. Finale **20.00 Baseball** Houston Astros/Cleveland Indians. MLB **22.00 Football** Affiche à préciser **0.00 Ça se passe sur Beln Sports 3.00 Basket** NBA. Playoffs. En direct.

Automoto
134 125 180 186 125 191

20.45 Cars that rock avec Brian Johnson 22.25 Rétromania

RMC Sport 1
127 31 31

6.00 Réveil matin Céline En direct **9.00 PL zone 10.30 Transversales**
12.30 Football : Manchester United/Chelsea Premier League. 36e journée. Les Mancuniens et les Blues sont au coude-à-coude dans la lutte pour la quatrième place. Devant leur public, Marcus Rashford et ses partenaires doivent s'imposer.
14.30 PL zone Magazine.
16.00 Super Moscato show Magazine. En direct.
18.00 Actu sport Magazine
18.40 Breaking sport En direct.
20.00 Footissime ! Magazine. En direct.

21.00 Football

EN DIRECT

Leicester/Arsenal. Premier League. 36e journée. Jamie Vardy et les Foxes n'ont plus rien à jouer au classement cette saison. Ils reçoivent ce soir les Gunners.

22.45 Footissime ! Magazine. En direct.
23.00 Le vestiaire Magazine.
1.30 Breaking sport Magazine. En direct.
2.45 Football : Leicester/Arsenal Premier League. 36e journée.

RMC Sport 2
128 32 32

17.55 Football UEFA youth League. Finale. En direct **20.00 Champions weekly 20.40 Buzzer** En direct **20.45 Basket** Monaco/Pau-Lacq-Orthez. Elite. 30e journée. En direct **22.30 Buzzer** En direct **23.30 Entre les potos**

RMC Sport 3
129 33 33

19.00 Football : Manchester United/Chelsea Premier League. 36e journée **21.00 Horse series 22.00 Equitation** Masters à New York. Grand Prix **0.30 Horse series 1.30 Football** Championnat du Portugal. 31e journée.

RMC Sport 4
130 34 34

18.00 Boxe thaïe PSM fight night à Bruxelles **20.30 Pancrace** 100% fight 38 à Paris. 1re partie **22.30 MMA** -16 Jack Shore/Scott Malone. Cage warriors 104 à Cardiff **0.45 MMA** -16 Jon Jones/Anthony Smith. UFC 235 à Paradise.

RMC Sport News
131 35 35

6.00 Réveil matin Céline En direct **9.00 L'actu sport 18.00 Team Duga** En direct **20.00 Entre les potos** En direct **21.00 Buzzer time** En direct **22.00 After foot**

LUN

Lundi 29 avril

Sainte Catherine de Sienne 6h33 - 21h02

SÉRIES •

13ème Rue — 50 50

11.20 Rookie blue Série. VM.
12.10 Chicago police department Série. VM.
12.55 US marshals, protection de témoins Série. VM.
13.50 Meurtres en Lorraine ★★ TÉLÉFILM Policier de R. Manzor (Fr., 2018).
15.35 RIS police scientifique Série.
16.35 Chicago police department Série. VM.
17.20 New York, unité spéciale Série. VM.
18.55 Chicago fire Série. VM.
19.55 US marshals, protection de témoins Série. VM.

20.55 Ransom

SÉRIE VM ★★

S. 1, ép. 9 et 10/13. *Avec N. Contractor.* «La jeune fille du train». Une adolescente disparaît alors qu'elle prenait le train pour Menton • «L'artiste». Des tableaux sont dérobés dans un galerie d'art de Toronto.

NOTRE AVIS **De jolis moments d'émotion et du suspense.**

22.30 Unforgettable Série. VM. S. 3, ép. 8, 9, 10, 5, 3 et 4/13. «Le cobaye». Wells enquête sur la mort de Sam Miller, un étudiant atteint de TOC • «La chasse au trésor». • «Le sabre noir» • «Le mystère du chef» • «Révélations mortelles» • «Coups de poker».

Comédie + — 40 80 78

7.00 Miami d'enfer par les Chevaliers du Fiel, la série Série.
9.05 Le zap Divertissement.
11.40 Grandfathered Série. VM. Cinq épisodes.
13.45 Lady Oscar Théâtre. Enregistré au Théâtre de la Renaissance, à Paris, le 4 juillet 2005.
15.30 Le clan des divorcées Théâtre. Enregistré au Palace, à Paris, en 2009.
17.30 Jarry atypique Spectacle. Enregistré à La Cigale, à Paris, en 2016.
19.00 Mom Série. VM.
20.50 Cocovoit Série. «Retrouvailles».

20.55 Le plateau...

SPECTACLE

... télé de Catherine et Liliane. Enregistré à la salle Pleyel, le 11 février 2017. Catherine et Liliane quittent leur bureau de secrétaires le temps d'un spectacle. Elles lèvent le voile sur leur vie personnelle avec le second degré et l'humour qui les caractérisent.

22.30 Thomas VDB : Bon Chienchien Spectacle Enregistré à La Cigale, à Paris, en décembre 2018. A 40 ans, Thomas VDB se pose des questions essentielles.
0.00 François Rollin : Le professeur Rollin se re-rebiffe Spectacle.

Syfy — 51 51

6.10 Heroes reborn VM.
7.45 Warehouse 13 VM.
8.30 Viking quest TÉLÉFILM Fantastique de T. Chapkanov (USA-Bulg.-Can., 2015).
10.05 Warehouse 13 VM.
10.55 Grimm Série. VM.
11.45 Flash Série. VM.
12.30 Dark matter Série. VM.
13.30 Ice apocalypse TÉLÉFILM Science-fiction de J. Winfrey (USA, 2014). *Avec V. Webster, J. Spence.*
15.10 Warehouse 13 VM.
16.40 Grimm Série. VM.
18.20 Flash Série. VM.
20.00 Dark matter Série. VM. «La conspiration Dwarf Star».

21.00 The...

TÉLÉFILM

... Philadelphia Experiment. Science-fiction de P. Ziller (Can., 2012). *Avec Nicholas Lea.* En 1984, des militaires relancent le projet Philadelphia Experiment, qui devait permettre, durant la Seconde Guerre mondiale, de rendre les bateaux de guerre indétectables.

22.35 Sharknado 4 TÉLÉFILM Horreur de A. C. Ferrante (USA, 2016). VM. *Avec Ian Ziering.* Les années ont passé. Fin et April élèvent leur dernier-né. Ils se croient à l'abri des requins, mais une nouvelle tornade de squales se forme à Las Vegas.
0.20 The magicians VM.

TV Breizh — 53 73 54 38 73 32

6.40 Profilage Série. «Retour à la terre» • «Tu m'aimeras» • «Addiction» • «Un seul être vous manque».
10.50 Arabesque Série. «Le dernier vol du Dixie Damsel» • «La malédiction de Daanav» • «Le bouillon de onze heures» • «Le don de double vie» • «Salade russe».
15.35 Mentalist Série. VM. «Sous haute protection». Deux randonneurs découvrent le cadavre d'un homme • «Les héritiers» • «L'employé du mois» • «L'appât du gain» • «Culture et dépendance» • «Basses vengeances».

20.50 Section...

SÉRIE ★★

... de recherches. *Avec X. Deluc.* «Manipulations». S. 11, ép. 7/14. Le père du petit ami de Leslie est retrouvé assassiné • «La mort en héritage». S. 7, ép. 4/16. Une retraitée est retrouvée morte.

NOTRE AVIS **Des intrigues prenantes et astucieuses.**

22.55 Section de recherches Série. «A la dérive». S. 6, ép. 2/10. Le squelette d'un officier de la PJ est découvert sous les fondations d'une piscine • «Crève-cœur». S. 5, ép. 8/14.
0.55 Alice Nevers, le juge est une femme Série. «Blessures invisibles».

Téva — 54 71 53 35 71 33

7.10 Téva boutique
8.45 Docteur Quinn, femme médecin Série. «Le barrage» • «Récital d'adieu» • «Pour le meilleur et pour le pire» • «Le devoir de Colleen» • «Daniel».
13.20 Buffy contre les vampires Série. VM. «314». Après une soirée avec Ethan, Giles se réveille et découvre qu'il a été transformé en démon • «Piégée» • «Stress» • «Une revenante» (1 et 2/2) • «Superstar» • «La maison hantée» • «Un amour de pleine lune» • «Facteur Yoko».

20.50 Once upon...

SÉRIE VM ★★

... a time. S. 2, ép. 1 et 2/22. *Avec G. Goodwin, J. Morrison.* «Le retour de la magie». A Storybrooke, le charme de Gold est rompu et les habitants peuvent enfin se remémorer leur passé • «Prisonniers».

NOTRE AVIS **Une reprise réussie et déjà rythmée.**

22.35 Once upon a time Série. VM. «Lancelot». S. 2, ép. 3/22. Après avoir été emprisonnées, Emma et Mary Margaret rencontrent Cora • «La promesse de Pinocchio». S. 1, ép. 20/22 • «La pomme empoisonnée». S/ 1, ép. 21/22 • «Le véritable amour». S. 1, ép. 22/22.

Paris Première — 55 70 28 36 70 31

7.00 Paris Première boutique
9.05 Kaamelott Série.
13.30 Rosewood Série. VM. «Amour, gloire et meurtre» • «Autopsie à quatre mains» • «L'idole des Maures» • «De l'huile sur le feu».
16.55 Supercopter Série. «Lumières dans le désert». Hawke se voit contraint de faire équipe avec un vieux pilote alcoolique.
17.50 Supercopter Série. «Arrestation». Santini apprend une terrible nouvelle. Le cadavre de sa fille a été retrouvé sur l'île de San Remo • «Contamination» • «Une étoile doit briller».

20.50 La revue...

EN DIRECT

... de presse. Sous la houlette de Jérôme de Verdière et Bernard Mabille, Philippe Chevallier, Jacques Mailhot, Régis Mailhot, Didier Porte, Thierry Rocher, Stéphane Rose ainsi que les imitateurs Florence Brunold et Michel Guidoni décryptent l'actualité avec humour.

23.15 C'est encore mieux l'après-midi Théâtre. Pièce de Ray Cooney. Mise en scène de José Paul. Enregistré au Théâtre de Longjumeau, le 15 avril 2019. Un député s'apprête à passer un après-midi coquin.
1.10 Chez Moix Magazine.

DOCUMENTAIRES

Planète+ — 80 59 132

13.15 Au fil du Mékong **14.10** Nous demain **15.50** Chasseurs de légendes **17.40** Madagascar **18.30** Orphelins de la nature **19.05** Planète safari **20.05** American pickers, la brocante made in USA.

20.55 La véritable...

DOCUMENTAIRE INÉDIT

... identité de la Joconde. Experts et scientifiques tentent de percer le mystère entourant l'identité de Mona Lisa, la femme ayant servi de modèle à *La Joconde*.

22.30 Faites entrer l'accusé **23.45** Aircrash confidential.

Planète+ Ci — 81 200 133

13.15 48 heures pour un crime : interrogatoires **13.40** Faites entrer l'accusé **15.25** 48 heures pour un crime : interrogatoires : Atlanta **16.10** Hollywood autopsy **18.25** Real detective **20.00** Les routes du crime.

21.00 Décompte mortel

SÉRIE DOC 10

«Brûlée vive». Stacey Mackie, 35 ans, s'est liée d'amitié avec Terrence Armer, un homme dépressif de 61 ans • «Adolescente et meurtrière».

22.30 Condamnées à mort **0.05** Hollywood autopsy.

Planète+ A&E — 82 201 134

15.15 Storage wars : enchères surprises **16.00** Pawn stars **17.00** Alone : les survivants **17.40** Toymakerz **18.30** Douanes sous haute surveillance : Irlande **19.15** Face au feu **20.00** De l'or dans ma maison.

21.00 Le mystère d'Oak...

SÉRIE DOC INÉDIT

... Island. «La mythique dalle des 27 mètres». Rick, Marty et leur équipe entament des excavations massives à Smith's Cove • «Près des tunnels de submersion».

22.30 Le mystère d'Oak Island **23.55** L'atelier moto.

Discovery Channel — 39 39

6.00 Ice lake rebels **6.45** Sauveurs de trésors. Quatre volets **10.05** Cuban chrome. Deux volets **11.50** Rangers patrol. Deux volets **13.35** Ice lake rebels. Trois volets **16.15** American chopper. Cinq volets.

20.45 La ruée vers l'or...

SÉRIE DOC INÉDIT

... Dakota Boys. «Bon gré, mal gré». Les Dakota Boys prennent du retard en raison d'un équipement défectueux • «SOS». L'équipe se dirige vers Bedrock Crack.

22.25 L'or de la vallée maudite **23.20** American guns **1.00** Cuban chrome.

Discovery Science — 40 40

7.45 Phénomènes vus de l'espace **10.20** Chantier naval XXL **12.55** Comment ça marche ? **14.40** Treasure quest **15.35** Tchernobyl : théorie du complot **16.30** Les clés de l'Univers **19.10** Comment ça marche ?

21.00 Les clés...

SÉRIE DOC INÉDIT

... de l'Univers. «Sommes-nous seuls ?» Dans la galaxie des milliards d'étoiles sont entourées de milliards de planètes • «Les premiers océans».

22.40 Voyage dans l'espace-temps avec Morgan Freeman.

Histoire — 89 182 205 125 182 121

12.25 Le gel du printemps, Prague 1968 **13.20** Sur les traces du grand incendie de Londres **14.10** Rebelles ! **15.10** Camille Claudel **15.55** Visite privée au musée **16.50** Mille et une Egypte **18.40** Bible hunters.

20.40 Les secrets...

DOCUMENTAIRE INÉDIT

... de la Magna Carta. Focus sur la pierre angulaire de la liberté, de la démocratie et du droit anglais, analysée par des experts de l'histoire, du droit et de l'économie.

22.20 La guerre de Crimée : la première guerre mondiale.

TNT CANAL NUMÉRICÂBLE FREE ORANGE SFR BOUYGUES R REDIFFUSION VM VERSION MULTILINGUE

GÉNÉRALISTES • MUSIQUE

RTL9
56 72 29 37 72 34

6.00 Téléachat
11.50 Drôles de gags
12.05 112 unité d'urgence Série. «L'amour donne des ailes».
12.35 Alerte Cobra Série. «Des collègues stupéfiants» • «Victimes de la mode».
14.20 Storage wars : Texas Série doc. Cinq volets.
16.25 Top models Série.
17.15 X-files, aux frontières du réel Série. «Le baiser de Judas». Scully fait irruption dans l'appartement de Mulder pour identifier son cadavre • «Le complot» • «La voie de la vérité» • «Les bandits solitaires».

20.40 Conspiration
FILM 10 VM

Thriller de G. Marcks (USA, 2009). *Avec Edward Burns.* Ingénieur informatique, Max a hérité d'un téléphone sur lequel il reçoit d'étranges messages. Grâce à l'un d'eux, il a remporté le gros lot dans un casino.

NOTRE AVIS **Un récit nébuleux et relativement convenu.**

22.30 Cold blood 12 Thriller de S. Ruzowitzky (USA, 2012). VM. *Avec Eric Bana.* En fuite après le braquage d'un casino, Addison et sa sœur Liza sont victimes d'un accident près de la frontière canadienne.
0.10 Fantasmes 16
1.40 Libertinages 16

TV5 Monde
71 74 70 34 74 35

17.55 Parents mode d'emploi **18.00** 64', le monde en français **18.50** L'invité **19.00** 64', l'essentiel **19.05** Un si grand soleil **19.30** A ciel ouvert **19.40** Tout le monde veut prendre sa place **20.30** Journal France 2.

21.00 La chienne
FILM ★★★★

Drame de J. Renoir (Fr., 1931). NB. *Avec Michel Simon, Janie Marèze.* Aveuglé par son amour pour une prostituée, un modeste employé de bureau se laisse duper…

22.35 Journal RTS **23.05** ★★★ Le combat dans l'île. Film. Suspense. NB **0.45** Journal Afrique.

AB1
52 58 51 72 58 78

5.50 Le miracle de l'amour **6.45** Premiers baisers **8.30** Hélène et les garçons **10.25** Le miracle de l'amour **11.45** Premiers baisers **13.40** Hélène et les garçons **15.30** La fête à la maison **18.00** Notre belle famille **20.40** Stargate : SG-1 **23.45** Les mystères de l'amour **1.30** Salut Les Musclés **3.20** Les mystères de l'amour.

Warner TV
42 57 80

5.55 Wrecked **6.35** I'm sorry **7.25** Falling skies. **9.40** Fringe **11.20** Rizzoli & Isles : autopsie d'un meurtre **13.45** ★★ Code ennemi 10 Film de K. Barfoed (USA-GB-Belg., 2013). Thriller **15.10** I'm sorry **16.00** Fringe **17.30** Smallville **20.05** Rizzoli & Isles : autopsie d'un meurtre **20.55** Fringe **0.10** Wrecked **1.00** I'm sorry.

Polar +
41 55 79

7.05 Sauveur Giordano. Trois épisodes **11.55** Adresse inconnue. Diffusion de quatre épisodes **15.40** Duel au soleil. Diffusion de deux épisodes **17.35** New York police blues. VM. Diffusion de quatre épisodes.

20.50 Shetland
SÉRIE 10 VM

S. 4, ép. 5 et 6/6. *Avec D. Henshall.* «L'emprise du passé» (1 et 2/2). Au lendemain de l'attaque, Perez se rend compte que son enquête est plus importante qu'il ne le pensait.

22.50 La zona. VM **0.35** New York police blues. VM **1.20** Les Cordier, juge et flic **2.55** Deadwind. VM.

Altice Studio
37 37

14.10 ★★★ Colonia 10 Film. Drame. VM **15.55** ★★★ Ghost in the shell 10 Film. Science-fiction. VM **17.40** Un flic et demi 2 : nouvelle recrue. Téléfilm. Jeunesse. VM **19.15** Welcome home 12 Film. Thriller. VM.

20.50 The assassins
FILM 10 VM ★★

Drame de Z. Linshan (Chine, 2012). *Avec Chow Yun-Fat.* En Chine, sous la dynastie des Han, un guerrier autoproclamé roi, forme un groupe de jeunes assassins.

22.35 ★★★ Jarhead, la fin de l'innocence 10 Film. Guerre. VM.

Série Club
43 59 56 81

6.50 Joséphine, ange gardien. Quatre épisodes **13.35** Nos chers voisins **17.10** Friends. Huit épisodes **20.50** Elementary. Quatre épisodes **0.15** Supernatural. Trois épisodes.

Mezzo
181 260 263 167 260 160

20.30 L'Orchestre national de Lyon et Alain Altinoglu. «Dukas, Ibert et Ravel» **22.00** Leonard Slatkin et l'Orchestre National de Lyon. «Copland, Gershwin, Berlioz».

Game One
49 60 50 76 60 60

15.10 Funky Web l'hebdo **16.10** Anime **17.30** Naruto shippuden **19.50** Boruto : Naruto next generations **21.15** South Park **0.05** La quotidienne by Game One.

Melody
179 262 262 163 262 184

19.35 Melody de ma vie **19.45** Melody story **19.55** Melody scopitones **20.45** Palmarès des chansons **22.10** Midi première **22.40** Sheila live 89 à l'Olympia. Concert.

E!
52 52

14.20 Total bellas **16.00** L'incroyable famille Kardashian **17.40** Chirurgie à tout prix **19.20** Total bellas **21.00** Hollywood medium **1.10** Les Jersey girls **4.30** Giuliana et Bill.

MTV
44 56 84 82

12.25 Awkward **14.10** Avant j'étais gros **14.55** 16 ans et enceinte Italie **16.30** Friendzone **17.45** The big bang theory **20.50** Lindsay Lohan beach club **22.30** Just tattoo of us.

National Geographic
85 176 60 123 176

5.50 Street genius **7.00** Science of stupid **7.45** Air crash **9.25** La route de l'enfer : Norvège **10.15** Car SOS **12.10** La mine de la fortune **17.10** Air crash **19.00** Nazis : une autre histoire **19.50** Nazi mégastructures.

20.40 Story of God
SÉRIE DOC INÉDIT

«Dieu parmi nous». Pourquoi de nombreux croyants attribuent-ils à Dieu une forme humaine et comment ce processus d'associations matérielles renforce-t-il leur foi ?

21.30 Trésors sous les mers **22.20** Inside : l'univers des drogues.

Nat Geo Wild
86 177 61 124 177

10.15 Drôles d'amis **11.10** Michelle ou la vie sauvage **13.00** Destination wild **13.50** Destination wild : grandeurs d'Amérique **14.40** Destination wild **17.10** Drôles d'amis **19.00** Michelle ou la vie sauvage.

20.45 L'incroyable Dr Pol
SÉRIE DOC INÉDIT

«Des mamans courageuses». Pour les mamans animaux et les vétérinaires de la clinique du Dr Pol, la maternité est un boulot à plein temps.

21.35 Le refuge du bonheur **22.25** Prédateurs du crépuscule.

Voyage
87 180 62 122 180

12.45 Pilot guides **13.45** Le Brésil par la côte **14.45** La Corée vue d'en haut **15.45** Trésors vus du ciel **16.50** Des trains pas comme les autres **19.00** Une Fleur dans les Grandes Antilles.

20.50 En train à travers
SÉRIE DOC

«De Barcelone à Bilbao». Les guides de voyages ne tarissent pas d'éloges sur le chemin de fer reliant Barcelone à Bilbao et décrivent un itinéraire aux paysages divers.

21.45 Les trains de l'extrême **22.55** Le Brésil par la côte.

Ushuaïa TV
88 175 204 126 175 120

14.25 Fantômes du désert **15.10** La planète des poules **16.10** Les secrets de la forêt boréale **17.05** Ushuaïa nature. «Message aux petits frères» • «Madagascar : les sortilèges de l'île rouge».

20.40 La vie secrète...
SÉRIE DOC

... des lacs. «Le lac General Carrera, une splendeur féroce». Ce lac est l'un des plus grands d'Amérique latine • «Le Grand Lac Salé, de contrastes et d'extrêmes».

22.30 Haroun Tazieff, le poète du feu **23.30** Ushuaïa nature.

ÉTRANGÈRES

RTBF
11.55 Air de familles **11.55** Les feux de l'amour **12.55** Journal **13.35** Affaire conclue **14.25** Les enquêtes de Murdoch **16.10** Tout le monde veut prendre sa place **17.00** Demain nous appartient **17.40** Les associés **18.30** On n'est pas des pigeons **19.30** Journal **20.05** Nos chers voisins.

20.25 Kong...
FILM ★★★

... Skull Island. Aventures de J. Vogt-Roberts (USA-Chine, 2017). *Avec T. Hiddleston.* En 1973, les membres d'une expédition sont confrontés à un singe géant.

22.35 ★★ Teenage mutant ninja turtles 10 Film. (USA, 2014). Action.

RTS1
11.40 Plus belle la vie **12.10** Demain nous appartient **12.45** Le 12h45 **13.30** La nouvelle locataire. Téléfilm. Suspense **15.10** Le Renard **16.15** Inspecteur Gently **17.55** Top models **18.20** C'est ma question ! **19.00** Couleurs locales **19.30** Le 19h30 **20.05** Allocutions, déclarations **20.15** TTC.

20.45 Avant toi
FILM ★★

Drame de T. Sharrock (USA, 2016). *Avec E. Clarke.* Une jeune femme énergique est engagée comme garde-malade d'un riche jeune homme devenu tétraplégique.

22.35 Game of thrones **23.55** The night of **0.55** Life in pieces.

RTBF 2
19.30 Plus belle la vie **20.05** 20:02 **20.30** La Tribune **22.20** Météo **22.30** Vews **22.30** Keno **22.55** Auto mobile **23.25** Vews **23.30** Formule 1. Grand prix d'Azerbaïdjan.

RTS 2
20.10 Magic 3, Magic 4 et Banco **20.15** Silicon Valley **20.45** Si tout va bien **22.25** Géopolitis **22.55** Le court du jour **23.00** Magic 3, Magic 4 et Banco **23.05** Pardonnez-moi.

ARD
672 421 672

19.50 Wetter vor acht **19.55** Börse vor acht **20.00** Tagesschau **20.15** Sanft schläft der Tod. Téléfilm. Suspense **22.25** Tagesthemen **22.55** Gekaufte Agrarpolitik ?

ZDF
681 422 681

19.00 Heute **19.20** Wetter **19.20** Parteien zur Europawahl **19.25** Wiso **20.15** Nord Nord Mord. Téléfilm. Suspense **21.45** Heute journal **22.15** Die Stunde des Killers. Film.

RTL
675 618 675 553

20.15 Wer wird Millionär ? Das Lehrer-special **22.15** Extra : Das RTL magazin.

TVE1
654 537 433 654 521

22.45 La caza. Monteperdido **0.00** Víctimas del misterio

RAI UNO
431 543 460 645 570

20.30 Soliti ignoti, il ritorno **21.25** Il commissario Montalbano.

RTPI
624 637 455 624 532

21.00 Telejornal **22.00** Golo RTP **23.30** Prós e contras **1.15** 24 horas.

JEUNESSE

Disney Channel
166 208 48 86 208 100

7.25 Souvenirs de Gravity Falls (...) **16.20** Miraculous, les aventures de Ladybug et Chat Noir.

Télétoon+
159 150 98

8.00 Wishfart (...) **16.50** Wishfart **17.25** La méthode Flore **17.45** Arthur et les enfants de la Table ronde.

Nickelodéon
157 205 147 106

7.35 Les Thunderman (...) **17.20** Bienvenue chez les Loud **18.35** Les Thunderman **19.45** Henry Danger.

Cartoon
156 211 146 103 211

8.00 We bare bears (...) **17.20** We bare bears **17.55** Teen Titans go ! **18.50** Unikitty.

Nickelodéon Junior
152 200 141 104

8.00 Blaze et les Monster Machines (...) **16.55** Rusty Rivets, inventeur en herbe **17.20** Peppa Pig.

Tiji
154 203 142 94 203 113

7.15 Ranger Rob (...) **16.15** Polly pocket **17.25** Barbie dreamhouse adventures.

Saint Robert
6 h 32 - 21 h 04

TOGETHER, TOUS AVEC MOI Jeu 21.00 M6

Le duo Madame Monsieur et Bilal Hassani font partie du jury.

Together, tous avec moi

Un jeu musical complètement déjanté !

Éric Antoine et Garou prennent les rênes de ce nouveau divertissement hors norme sur M6.

On aurait pu croire à un remake version maousse costaud de *L'Académie des 9*. Mais il n'en est rien ! Les 100 personnalités issues du monde musical présentes dans la tribune de *Together, tous avec moi* (Madame Monsieur, Damien Sargue, Bilal Hassani, Ysa Ferrer…) ne sont pas là pour répondre à des questions de culture générale, loin de là. Dans cette émission venue tout droit de Grande-Bretagne, où elle est diffusée depuis début 2018, leur rôle est de soutenir (ou pas) les candidats qui vont se présenter face à eux pour pousser la chansonnette, en plus d'être totalement délirants. N'allez pas croire non plus que cette nouvelle émission est un *talent show* à la *The Voice* : *Together* tient plutôt du jeu que du traditionnel télé-crochet. Le principe est simple : si la voix d'un participant plaît à l'un des 100, il lui suffit d'appuyer sur un buzzer. Le nombre de buzzers activés est comptabilisé en fin de prestation. Plus un candidat cumule de « buzz », plus il a de chances d'aller en finale. Au fur et à mesure des soirées, des joueurs vont se qualifier pour une grande finale qui sera diffusée en bout de course. Le gagnant remportera 50 000 euros.

Un trublion et un capitaine aux commandes

Aux commandes de ce grand barnum, Éric Antoine et Garou. « J'avais adoré la version anglaise, animée, qui plus est, par un humoriste, s'enthousiasme le magicien. Je n'avais pas envie de faire de l'animation classique. Mais j'ai senti qu'il y avait matière pour partir en vrille. L'idée est que "ça taille" à chaque fois que je m'approche de l'un des 100 et que je sois, moi, du côté des candidats. Il n'y a pas de prompteur. Bien sûr, j'ai le producteur dans l'oreillette. Il me dit juste d'aller voir untel ou untel. Mais, souvent, je lui dis non et je fais ce que je veux », s'amuse le juré de *La France a un incroyable talent*. À ses côtés, on retrouve Garou, qui a animé *Destination Eurovision* sur France 2, dans le rôle de porte-parole des 100 : « Dans cette émission, on m'appelle "le Capitaine". Je suis aux côtés des personnalités, et je me trouve très sobre par rapport à eux, nous explique-t-il. Je ne pense pas avoir de mandat particulier. Je n'ai pas trop regardé la version originale. Je ne suis pas dans la copie de Geri Halliwell [*l'ex-Spice Girl, ndlr*], qui tient ce rôle là-bas. » Bref, un concentré de bonne humeur, qui n'oublie pas de mettre en valeur les capacités vocales des différents participants !

SÉBASTIEN BARKÉ

Bilal Hassani et Madame Monsieur se connaissaient-ils avant ce jeu ?

Non. C'est au cours des numéros de Together, tous avec moi tournés en septembre 2018 que Bilal Hassani et Madame Monsieur – proches les uns des autres dans la tribune des 100 jurés – ont fait connaissance. Et c'est de cette rencontre qu'est née leur collaboration, qui a engendré Roi, *le titre avec lequel le jeune homme représentera la France à l'Eurovision le 18 mai, succédant à… Madame Monsieur.*

© L. BRETON/M6.

Les archéologues s'aident des nouvelles technologies pour percer les secrets des pyramides.

20.50 **RMC Découverte**

★★★ Pyramides : les mystères révélés

INÉDIT SÉRIE DOCUMENTAIRE. Les premiers volets de cette série s'intéressent à trois des plus grandes pyramides d'Égypte : Khéops, l'une des sept merveilles du monde, Saqqarah, dont l'enceinte est couverte de hiéroglyphes, et Meïdoum, la méconnue. Pour percer les secrets de ces édifices vieux de plusieurs milliers d'années, les archéologues auscultent le moindre bloc de pierre, le plus petit graffiti antique… Ces détectives de l'histoire s'appuient de plus en plus sur les nouvelles technologies, les images aériennes et les reconstitutions 3D leur livrant aujourd'hui de nouveaux indices essentiels. Une enquête captivante, au commentaire limpide, qui nous conduit jusqu'au plus vieux port du monde, Ouadi el-Jarf, découvert le long de la mer Rouge. ■ CHARLOTTE RACLET

Les BONUS de la rédaction

✔ Jusqu'au 15 septembre, la grande halle de La Villette, à Paris, accueille une exposition exceptionnelle : « **Toutânkhamon, le trésor du pharaon** ».

✔ Le nouveau grand musée égyptien, situé près du Caire, doit être inauguré en **avril 2020.**

✔ Le 5 avril dernier, **un sarcophage a été ouvert en direct** à la télévision, dans une émission de Josh Gates diffusée sur la chaîne américaine Discovery.

NAGUI , CE SOIR DANS LA PEAU D'UN VÉTÉRINAIRE !

21.00 **France 2**

Tout le monde joue

INÉDIT DIVERTISSEMENT. Pour ce nouveau numéro, Nagui a convié Camille Cerf, Bruno Solo, Valérie Damidot, Guillermo Guiz et Delphine Wespiser. Tout au long de la soirée, ils répondront à d'amusantes questions concernant l'alimentation, la reproduction ou encore la santé des animaux de compagnie. Sur le plateau, le Dr Kupfer aidera à démêler le vrai des idées préconçues, le tout dans la bonne humeur ! ■ A.T.

JACK BLACK (EN PREMIER PLAN) INCARNE R.L. STINE.

21.00 **C8**

★★ Chair de poule

INÉDIT EN CLAIR FILM. Fantastique. Et si toutes les créatures des livres d'épouvante prenaient vie ? Voilà l'habile point de départ de cette comédie horrifique pour adolescents, qui s'inspire des livres de R. L. Stine. Devant la caméra, le sympathique Jack Black fait preuve d'une belle énergie et les effets spéciaux se révèlent spectaculaires et très réussis. Loup garou, insectes géants… Grosses bébêtes au rapport ! ■ H.S.P.

ÇA S'EST PASSÉ LE…

30 avril 1988

CÉLINE DION REMPORTE L'EUROVISION. La chanteuse n'a que 20 ans lorsqu'elle représente la Suisse, avec *Ne partez pas sans moi,* au 33e Concours Eurovision. Après un suspense insoutenable, sa victoire se fait à l'arraché, avec un seul point d'avance sur le Royaume-Uni (sa chanson est à ce jour le dernier titre francophone à avoir gagné la compétition). Lara Fabian, également en lice pour le Luxembourg, échoue au pied du podium. ■ S.B.

© PAT MAXWELL/REX/SIPA ; COLUMBIA PICTURES ; GILLES SCARELLA FTV ; LABEL NEWS/RMC DÉCOUVERTE

DÉCEVANT ★ ASSEZ BON ★★ BON ★★★ TRÈS BON ★★★★ À NE PAS MANQUER

TF1 sur tf1.fr

6.25 Tfou **8.30** Téléshopping **9.25** Demain nous appartient. Série **10.00** La vengeance de Veronica.

11.00 Les feux de l'amour INEDIT
HD Série américaine. Victor apprend par Nikki que leur divorce sera prononcé dans deux semaines.

12.00 Les 12 coups de midi ! Jeu.

13.00 Journal Par Jean-Pierre Pernaut.

13.55 Tous ces enfants m'appartiennent ! INEDIT
TÉLÉFILM 10 HD Suspense de Robert Malenfant (USA, 2018). VM. *Avec Kaitlyn Black, Cameron Jebo.* Une femme enceinte se lie d'amitié avec un donneur de sperme.

15.35 Alerte enlèvement *Déjà diffusé.*
TÉLÉFILM HD Suspense de Steven R. Monroe (USA, 2015). VM. *Avec David Chokachi, Brooke Butler.* Une adolescente enquête sur l'enlèvement de son demi-frère.

17.10 Quatre mariages pour une lune de miel

18.15 Bienvenue en vacances «Boris et Pierre».

19.20 Demain nous appartient INEDIT
HD Série française. Jeanne est affaiblie par l'enquête.

19.55 Météo, Journal Par Gilles Bouleau.

20.35 Le 20 h le mag, My million, C'est Canteloup

21.00 L'arme fatale ★★ INEDIT

SÉRIE 10 VM HD

Damon Wayans et Seann William

(USA). Saison 3, ép. 14 et 15/15. *Avec* **Seann William Scott** *(Cole),* **Damon Wayans** *(Murtaugh),* **Keesha Sharp** *(Trish),* **Dante Brown** *(Roger Murtaugh Jr).* **Tactique d'intimidation.** Janet Orsi, professeur en génie mécanique, a été tuée dans son laboratoire • **21.55 Very bad Barnes.** Murtaugh apprend avec stupéfaction que Cole fait l'objet d'une enquête menée par le FBI.

NOTRE AVIS Des scènes pleines d'émotion closent cette troisième saison de manière romantique.

22.50 L'arme fatale ★★

SÉRIE R 10 VM HD

(USA). S. 2, ép. 19 à 22/22. *Avec* **Damon Wayans, Clayne Crawford, Keesha Sharp. Le mariage de Leo Getz.** Murtaugh se rend à la cérémonie de mariage de Leo Getz. Mais Leo n'a aucune nouvelle de Nina, la future mariée • **23.40 Mauvaises fréquentations.** Murtaugh et Riggs enquêtent sur un cambriolage qui a mal tourné. Le propriétaire de la maison en question a été tué • **0.35 Un air de famille.** Lisa Conlon, la femme d'un industriel pharmaceutique, est enlevée au bord de sa piscine • **1.25 Au nom du père.** *(2.20 : fin).*

NOTRE AVIS Le final de cette deuxième saison se révèle aussi intense qu'émouvant, jusqu'à la dernière minute.

France 2 sur france.tv

6.00 Le 6h info **6.30** Télématin. En direct.

9.35 Amour, gloire et beauté INEDIT
Série américaine. Alors que Ridge essaie une nouvelle fois de réconforter Liam, Thorne remonte le moral de Katie et ne lui cache pas ses intentions.

10.00 C'est au programme Par Sophie Davant.

10.50 Motus Jeu. Par Thierry Beccaro.

11.20 Les z'amours Jeu. Par Bruno Guillon.

11.55 Tout le monde veut prendre sa place Jeu.

13.00 Journal Par Marie-Sophie Lacarrau.

13.50 Ça commence aujourd'hui
Magazine présenté par Faustine Bollaert.

15.05 Je t'aime, etc. Magazine. Par Daphné Bürki.

16.15 Affaire conclue Par Sophie Davant.

18.00 Tout le monde a son mot à dire
Jeu. Par Sidonie Bonnec et Olivier Minne.

18.40 N'oubliez pas les paroles Jeu. Par Nagui.

19.50 Météo Et à 20.35.

20.00 Journal Par Julian Bugier.

20.40 Un si grand soleil INEDIT
Série française. Mo et Enric décident de tout tenter pour découvrir le secret d'Inès.

21.00 Tout le monde joue au vétérinaire

DIVERTISSEMENT

Bruno Solo

Par Nagui. En compagnie du **Dr Kupfer,** Nagui démêle le vrai du faux au sujet des animaux de compagnie grâce à un jeu de questions-réponses. Entouré entres autres de **Camille Cerf, Bruno Solo, Valérie Damidot, Guillermo Guiz** et **Delphine Wespiser,** il aborde divers sujets, de l'alimentation à la reproduction, qu'il s'agisse des chiens, chats, lapins, hamsters ou reptiles. L'objectif : donner un maximum de conseils pour encore mieux s'occuper de nos amies les bêtes. *Voir page 61.*

23.40 Détenus/victimes... ★★

DOCUMENTAIRE INEDIT 10

... une rencontre. Trois victimes se rendent en prison à la rencontre de trois détenus qu'elles ne connaissent pas. Au sein de la maison centrale de Poissy, pour six séances très encadrées, ils vont essayer de dialoguer. José, condamné pour homicide, se retrouve ainsi face à Stéphanie, traumatisée par le meurtre du père de son enfant • **0.50 Débat.**

NOTRE AVIS Des récits qui émeuvent et sidèrent le téléspectateur dès les toutes premières minutes.

1.10 Tout compte fait **1.55** Ça commence aujourd'hui **3.00** Affaire conclue **3.45** Amsterdam, un village entouré de fleurs **4.20** Tout le monde veut prendre sa place.

France 3 sur france.tv

6.00 Ludo **8.25** Ludo vacances.

10.50 Ensemble c'est mieux ! Magazine.

12.00 Le 12-13 Présenté par Emilie Tran Nguyen.

12.55 Météo à la carte EN DIRECT
Magazine. Par Laurent Romejko et Audrey Tinthoin.

13.50 Rex *Déjà diffusé.* Série italienne.
«Le tigre». Un dresseur de lions alcoolique est tué par un tigre • **14.35** «Superstar». Un étrange accident se produit lors du tournage d'une série, lorsque qu'un pistolet factice tire des balles réelles • **15.25** «Un crime presque parfait». Un homme d'affaires semble avoir succombé à une crise cardiaque dans son sauna.

16.10 Des chiffres et des lettres Jeu.

16.45 Personne n'y avait pensé ! Jeu.

17.30 Slam Jeu présenté par Cyril Féraud.

18.10 Questions pour un champion Jeu.

19.00 Le 19-20 Présenté par Carole Gaessler.

20.00 Vu Divertissement.

20.20 Plus belle la vie INEDIT
Série française. Antoine et Théo pensent que Clément et Coralie partagent un secret.

20.45 Tout le sport Par Fabien Lévêque.

21.00 Capitaine Marleau ★★

SÉRIE R

Corinne Masiero et Marius Colucci

(Fr.). *Avec* **Corinne Masiero** *(Marleau),* **Jean-Pierre Marielle** *(Franz Meyer),* **Marius Colucci** *(Oscar Langevin),* **Sagamore Stévenin** *(Dimitri Nobécourt),* **Bulle Ogier** *(Katel Meyer).* **Le domaine des sœurs Meyer.** Le capitaine Marleau cherche à savoir qui s'en prend au clan Meyer, une famille très soudée de la haute société, dont le patriarche, Franz, vient d'être assassiné.

NOTRE AVIS Corinne Masiero est très drôle dans ce rôle de capitaine à la tenue et au franc-parler atypiques.

22.40 Météo, Soir 3 Par Francis Letellier.

23.30 La belle saison ★★★

FILM INEDIT EN CLAIR 10

Drame de Catherine Corsini (Fr., 2015). 1h45. *Avec* **Cécile de France, Izïa Higelin, Noémie Lvovsky, Kévin Azaïs.** Dans les années 1970, Delphine, une jeune Corrézienne, tombe amoureuse de Carole, une militante féministe parisienne.

NOTRE AVIS Catherine Corsini signe un film touchant, qui doit beaucoup à l'interprétation de ses deux actrices.

1.15 La carte aux trésors ★★ **3.20** Les carnets de Julie. «Spécial Pâques» **4.15** On a la solution. Magazine. Depuis Paris. «E-solidarité entre femmes» **4.45** Les matinales **4.55** Questions pour un champion. Jeu.

CANAL+ Canal+ — sur canal+ à la demande

6.10 Profession : ministre **7.00** Casual. VM **7.30** The tonight show starring Jimmy Fallon. VO **8.05** Le plus **8.10** Catherine et Liliane **8.15** Abracadabra ★★ FILM 10 Comédie dramatique. VM **9.50** Bécassine ! ★★★ FILM Comédie **11.20** Le plus **11.25** Rendez-vous avec Kevin Razy **11.50** Le plus **11.55** La boîte à questions **12.00** L'info du vrai, le mag **12.50** JT pressé **12.55** The tonight show starring Jimmy Fallon. VO **13.35** False flag ★★ 10 Série. VM **15.00** Profession : ministre. Magazine.

15.55 Underworld : blood wars FILM HD 12 Fantastique d'Anna Foerster (USA, 2016). 1h25. VM. *Avec Kate Beckinsale, Theo James.* Selene se retrouve au cœur d'une guerre entre vampires et lycans. NOTRE AVIS **Un volet bâclé.**

17.20 Rencontres de cinéma *Déjà diff.* Magazine.

17.40 The tonight show starring Jimmy Fallon *Déjà diff.* Magazine. Par Jimmy Fallon. VO.

18.25 Le plus Divertissement.

18.30 Football : Montpellier/PSG EN DIRECT HD En clair jusqu'à 19.00. Ligue 1. 34e journée. Les Héraultais sont encore en course pour une qualification en Ligue Europa.

21.00 My lady ★★ INEDIT

FILM — VM HD

Emma Thompson

Drame de Richard Eyre (GB, 2017). 1h45. *Avec* **Emma Thompson** *(Fiona Maye),* **Stanley Tucci** *(Jack Maye),* **Ben Chaplin** *(Kevin Henry).* A Londres, Fiona Maye, juge à la Haute Court, s'occupe de l'affaire d'Adam. Ce jeune atteint de leucémie est privé d'une indispensable transfusion sanguine par les strictes convictions religieuses de ses parents, témoins de Jéhovah.

NOTRE AVIS **Une étude de caractères interprétée de façon magistrale, Emma Thompson en tête.**

22.45 Tchi tcha

MAGAZINE — HD

Laurie Cholewa décline toute l'actualité du grand écran. Au menu de ce rendez-vous hebdomadaire, des enquêtes, des portraits d'acteurs et de réalisateurs, ou encore des confidences de personnalités sur leur manière de vivre le septième art.

23.35 Abdel et la comtesse ★ FILM HD Comédie d'Isabelle Doval (Fr., 2018). 1h35. *Avec Charlotte de Turckheim, Amir El Kacem.* Une comtesse, dont le domaine risque d'être dilapidé par l'un de ses cousins, demande de l'aide à un petit délinquant. NOTRE AVIS **Une comédie attachante.**

1.10 Le semeur ★★ FILM 10 Drame **2.50** Bonsoir ! Magazine **3.40** Homeland. Série. VM.

5 France 5 — sur france.tv

6.30 Zouzous Dessins animés.

8.40 Manaus, une ville au cœur de la jungle *Déjà diff.* Série doc. «Le refuge des serpents».

9.20 La maison des Maternelles EN DIRECT

10.15 La course pour la vie *Déjà diff.* Série doc.

10.45 Le cycle des saisons INEDIT Série doc.

11.45 La quotidienne EN DIRECT

13.05 Entrée libre *Déjà diff.* Magazine.

13.40 Le magazine de la santé EN DIRECT

14.40 Allô, docteurs ! EN DIRECT

15.15 Terres aborigènes INEDIT Série doc. «L'eau».

15.40 Le peuple au-dessus des nuages INEDIT EN CLAIR Documentaire. Dans les montagnes, au coeur de la Chine, vivent les Qiangs, une ethnie minoritaire ancestrale qui a conservé un mode de vie pastoral tourné vers la nature.

16.35 Pacifique *Déjà diff.* Série doc. «Japon».

17.30 C à dire EN DIRECT Par Mélanie Taravant.

17.45 C dans l'air EN DIRECT Par Caroline Roux.

19.00 C à vous EN DIRECT Par Anne-Elisabeth Lemoine.

20.25 Entrée libre Par Claire Chazal.

20.55 Les aventuriers du travail nomade ★★★

DOCUMENTAIRE — INEDIT

Stéphane travaille… tout en voyageant

De Delphine Prunault et Hugues Demeude (Fr., 2019). Sous l'effet de la révolution numérique, le travail «nomade» se développe. Ainsi, Serge, cadre, télétravaille à domicile pour échapper à la galère des transports. Magali, responsable marketing pour une start-up parisienne, est délocalisée à Nouméa. Claire cumule le métier de formatrice et de traiteur • **22.00 Débat**

NOTRE AVIS **Un très bon échantillon d'actifs qui ont trouvé leur voie pour être autonomes, libres et épanouis.**

22.40 C dans l'air

MAGAZINE — R

Présenté par Caroline Roux. Des experts donnent des clés pour décrypter un événement dans sa globalité. Politique intérieure, affaires internationales, société, économie… chaque jour, un thème d'actualité est passé au crible. Les téléspectateurs sont invités à participer aux débats en posant leurs questions ou en donnant leur opinion par SMS ou via le site Internet de l'émission.

23.45 Avis de sorties. Magazine **0.00** C à vous. Magazine **1.15** Entrée libre **1.40** Les enfants de Terezin et le monstre à moustache ★★ Documentaire **2.35** La vie secrète du zoo. Série doc. «Pas si bêtes».

M6 — sur 6play.fr

6.00 M6 music **7.00** M6 kid **8.50** M6 boutique.

10.00 Desperate housewives ★★ HD *Déjà diffusé.* Série américaine. VM. Saison 5, ép. 15 à 17/24. «Une journée de travail» • **10.50** «Les bonnes manières» • **11.45** «Des intentions cachées».

12.45 Le 12.45 Par Laurie Desorgher.

13.10 Astuce de chef Magazine.

13.35 Un mariage de princesse ★ *Déjà diffusé.* FILM HD Comédie romantique de Garry Marshall (USA, 2004). 2h15. VM. *Avec Anne Hathaway, Julie Andrews.* La princesse Mia doit se marier sous trente jours, faute de quoi elle ne pourra monter sur le trône de Génovie. NOTRE AVIS **Une fantaisie plutôt gentillette.**

15.50 Mon mariage surprise *Déjà diffusé.* TÉLÉFILM HD Comédie romantique de Nancy Goodman (USA, 2016). *Avec Fiona Gubelmann, Nicole Sullivan.* Une femme timorée rencontre un chirurgien sûr de lui.

17.35 Les reines du shopping HD «Spécial influenceuses : réussir votre total look».

18.45 Chasseurs d'appart' Par Stéphane Plaza.

19.45 Le 19.45, météo Par Diane Douzillé.

20.25 Scènes de ménages Série française.

21.00 Together, tous avec moi ★★

JEU — NOUVEAU — HD

Les Cochons dans l'espace, membres du jury

Par Eric Antoine. Des chanteurs se présentent sur scène et doivent convaincre les membres d'un jury, présidé par **Garou** et composé de 100 professionnels de la musique (stars de comédies musicales, compositeurs, choristes…). Plus ils sont nombreux à se lever, plus son score du candidat est élevé. Le plus fédérateur peut remporter la somme de 50 000 euros. *Voir p. 60.*

NOTRE AVIS **Eric Antoine et Garou assurent le spectacle et l'ambiance de ce nouveau jeu-concours délirant.**

23.10 Les 30 meilleurs tubes...

DIVERTISSEMENT — R — HD

... des années 80. Par David Ginola. Depuis le Zénith d'Amiens, la chaîne fête les années 1980 et remet à l'honneur les artistes et leurs succès. Les résultats d'un sondage auprès des Français de plus de 18 ans seront annoncés et vont déterminer quelles sont les chansons préférées de cette décennie. L'occasion de danser et chanter avec **Gilbert Montagné, Julie Pietri, Jean-Pierre Mader, Jean-Luc Lahaye, Partenaire Particulier, Emile et Images, Début de soirée, Jean Schultheis, Patrick Hernandez** (photo), **Phil Barney, François Feldman, Herbert Léonard** ou encore **Les Forbans.**

1.35 Les nuits de M6

Arte
7 7 7 7 7 7 7 — sur arte.tv/fr

5.50 X:enius **6.15** Incroyables bébés ★★ **7.10** Arte journal junior **7.15** 360°, Géo **8.00** Le Brésil par la côte **8.45** Invitation au voyage **9.25** Equus ★★★ **10.55** Mystérieuse disparition au Yellowstone ★★ **12.05** La fabuleuse histoire de l'évolution **12.50** Arte journal **13.00** Arte regards **13.35** La tunique ★★ Film. Péplum. VM.

16.00 Les maîtres des abeilles HD «Italie, l'abeille noire de Sicile».

16.30 Invitation au voyage Magazine. Par Linda Lorin.

17.05 X:enius HD Magazine. «Bien se nourrir en préservant la planète».

17.35 Les maîtres des abeilles HD «Russie, les cavaliers du miel».

18.05 Sur un arbre perché HD Documentaire. «Rêves de cabanes».

18.55 Sur les contreforts de l'Himalaya HD Série doc. «La terre en héritage».

19.45 Arte journal

20.05 28 minutes Par Elisabeth Quin.

20.50 Pauvres poulets

DOCUMENTAIRE — INEDIT VM HD

Une géopolitique de l'œuf. L'immense majorité des œufs consommés en France et en Allemagne provient d'élevages intensifs, avec conditions souvent désastreuse pour les poulets. Et si le consommateur peut choisir ceux en coquille en fonction de leur provenance, ceux entrant dans la composition d'autres produits du commerce, des cantines et restaurants, sont plus difficiles à contrôler. Enquête en Europe sur cette industrie opaque et souvent peu respectueuse du bien-être animal.

22.10 L'homme a mangé...

DOCUMENTAIRE — INEDIT HD

... la Terre. Exploitation des énergies fossiles, révolution industrielle, taylorisme, agriculture intensive… Depuis deux siècles, le progrès et la croissance ont altéré l'état de la planète. Retour sur la façon dont le monde est entré dans l'anthropocène, ère débutée quand les activités humaines ont commencé à impacter l'écosystème terrestre de façon significative.

23.50 Libye : retour en enfer **0.45** Lucas, un enfant, quatre parents **1.40** Arte journal **2.00** Magical mystery ★ Film. Comédie. VO **3.45** Les maîtres des abeilles **4.10** Arte regards.

C8
8 58 8 8 8 8 8 — sur C8.fr

6.45 Gym direct

7.45 Téléachat

8.45 Touche pas à mon poste ! Divertissement. Par Cyril Hanouna.

12.45 William à midi ! Magazine. Par William Leymergie.

13.50 Inspecteur Barnaby Série britannique. «L'homme du bois» 10 S. 7, 1/7. En effectuant des travaux de restauration sur le canal de Midsomer, des ouvriers découvrent les ossements de sept dépouilles humaines • «Meurtres à Badgers Drift». Au cours d'une promenade, Emily Simpson surprend un couple en pleins ébats. Peu après, la vieille dame est tuée. Barnaby fait le lien entre ce meurtre et la mort, deux ans plus tôt, d'une autre femme.

17.45 C'est que de la télé ! En direct. Divertissement. Par Valérie Benaïm.

19.05 TPMP, le before En direct. Divertissement. Par Cyril Hanouna.

19.35 Touche pas à mon poste ! Divertissement présenté par Cyril Hanouna. En direct.

21.00 Chair de poule ★★

FILM — INEDIT EN CLAIR VM HD

Fantastique de Rob Letterman (USA, 2015). 2h10. *Avec Jack Black, Dylan Minnette, Odeya Rush.* Après la mort brutale de son père, Zach, un adolescent, a emménagé avec sa mère dans la petite ville de Madison. Intrigué par sa voisine, Hannah, et par son père, un mystérieux écrivain, Zach libère accidentellement des monstres contenus dans les livres du romancier. Ils vont devoir les combattre. *Voir page 61.*

NOTRE AVIS Un divertissement sympathique, aux effets spéciaux réussis.

23.10 Le monde... ★★

FILM — R VM HD

... de Narnia, chapitre 3 : l'odyssée du Passeur d'aurore. Fantastique de Michael Apted (USA, 2010). 2h. *Avec Georgie Henley, Skandar Keynes, Ben Barnes.* Les jeunes Lucy et Edmund Pevensie vivent en Angleterre, chez leur cousin Eustache. Avec ce dernier, ils sont happés dans le monde de Narnia. Le prince Caspian, qu'ils ont connu jadis, y est devenu roi. Il est à la recherche de sept seigneurs disparus. Tous avaient juré fidélité à son père avant d'être bannis par Miraz.

NOTRE AVIS Une réalisation époustouflante pour une troisième virée prenante.

W9
9 59 9 9 9 9 9 — sur 6play.fr

6.00 Wake up

8.00 W9 hits

11.00 W9 hits gold

11.50 W9 hits

12.55 Bones HD 10 Série américaine. S. 1, 2, 4, 12 et 13/22. «Faux frère». Booth et Brennan enquêtent sur la mort d'Hamid Masruk, président de l'amicale arabo-américaine, dont la voiture a explosé • «Dans la peau de l'ours». Une main est trouvée dans l'estomac d'un ours brun. La victime était morte bien avant d'être dévorée par l'animal • «Citizen 14». Booth et Bones recherchent des éléments sur la mort suspecte d'un adolescent timide et solitaire passionné par les superhéros • «Le poids d'une promesse». Bones étudie un corps de femme retrouvé dans le coffre de la voiture d'un gangster latino.

16.40 Un dîner presque parfait HD Divertissement. Deux volets.

18.50 Les Marseillais : Asian tour HD 10 Divertissement. Deux volets.

21.00 Paul ★★

FILM — R 10 VM HD

Comédie de Greg Mottola (USA-GB, 2011). 1h50. *Avec Simon Pegg, Nick Frost, Jason Bateman, Carroll Lynch.* Fans de science-fiction, Graeme et Clive ont quitté leur Angleterre natale pour un voyage aux Etats-Unis. Ils entament un périple en camping-car à la découverte des sites liés à la mythologie extraterrestre. Leur chemin croise celui de Paul, un alien qui s'est écrasé sur Terre soixante ans plus tôt…

NOTRE AVIS Un humour très référencé pour une fiction assez rythmée.

22.50 Véto de choc

MAGAZINE — R 10 HD

Par Stéphanie Renouvin. Olivier, vétérinaire et militaire, veille sur les quelque 450 chevaux de la garde républicaine. Pour Virginie, vétérinaire à la campagne, les interventions s'enchaînent et ne se ressemblent pas. Réaliser des prouesses médicales est le quotidien de Philippe, chirurgien spécialiste en ophtalmologie au centre hospitalier vétérinaire des Cordeliers de Meaux. Au zoo de Beauval, la soigneuse Delphine attend impatiemment la mise-bas de Huan Huan, la femelle panda. Après des années d'attente, deux spécialistes chinoises ont fait le déplacement. *(1.05 : fin).*

TMC
10 60 10 10 10 10 10 — sur tf1.fr/tmc

6.45 Téléachat

8.20 Carrément bien(s)

9.10 Les mystères de l'amour HD Série française. «Des méthodes convaincantes».

10.20 Brisée par mon mari TÉLÉFILM HD 10 Drame de Raul Inglis (USA-Can., 2011). *Avec Josie Davis, David Millbern.* Violentée par son mari, Jane décide de fuir le domicile conjugal. Avec la complicité d'un guide, elle disparaît lors d'une balade en forêt.

12.15 Monk HD Série américaine. «Monk a commis une erreur ?» S. 6, 8/16 • «Monk, briseur de ménage ?» S. 6, 4/16 • «Monk et les hommes en noir». S. 5, 15/16 • «Monk fait des blagues». S. 5, 13/16.

15.35 Les experts ★ HD Série américaine. VM. «Pour une poignée de jetons» 10 S. 9, 24/24 • «Pour Warrick». S. 9, 1/24 • «Meurtres en miniature» 10 S. 7, 10/24.

18.25 L'avant-Quotidien

19.25 Quotidien Par Yann Barthès.

21.00 90' enquêtes

MAGAZINE — R HD

Présenté par Tatiana Silva. Retards, vices cachés et malfaçons : quand les travaux virent au cauchemar. De nombreux Français rêvent de faire construire leur maison. Un objectif de vie qui peut pourtant se transformer en cauchemar. Retards de chantier, malfaçons, vices cachés… des familles se battent pour faire valoir leurs droits face à des promoteurs peu scrupuleux. Pour éviter ces désagréments et/ou faire des économies, certains décident de faire les travaux eux-mêmes.

22.25 90' enquêtes

MAGAZINE — R HD

Immobilier : comment éviter les arnaques ? Nombreux sont les Français qui nourrissent le rêve de faire construire leur maison. Face à des artisans ou des promoteurs parfois peu scrupuleux, certains ont vite déchanté. Retard, voire arrêt complet du chantier, malfaçons, escroqueries…les pièges sont nombreux • **23.55 Pièges à touristes, vacances gâchées : enquête sur les arnaques de l'été.** La France attire les touristes, ce qui suscite la convoitise des arnaqueurs et fraudeurs. Dans le Sud, certains produits du terroir sont moins authentiques qu'il n'y paraît… *(1.25 : fin).*

TFX
11 61 11 11 11 11 11 — sur tf1.fr/tfx

7.00 Téléachat
9.00 Journal
9.05 Nos chers voisins
HD Série française.
9.30 Newport Beach
HD Série américaine. VM. «Le mariage». S. 1, 27/27 • «Distances». S. 2, 1/24 • «Retour à la case départ». S. 2, 2/24 • «Les nouveaux». S. 2, 3/24. Ryan multiplie les rencontres • «Rencards en groupe». S. 2, 4/24. Julie se présente au conseil d'administration de l'agence Newport Group de Caleb.
14.10 Total rénovation : ma maison sur-mesure
Série documentaire. Trois volets.
16.55 10 couples parfaits
HD 10 Divertissement présenté par Elsa Fayer. Diffusion de deux volets.
18.50 Beauty match : le choc des influenceuses
HD Divertissement présenté par Lufy. Diffusion de deux volets.
20.55 Lolywood Série française.
HD 10 «La banque de la santé».

21.00 Les Croods ★★
FILM — R VM HD

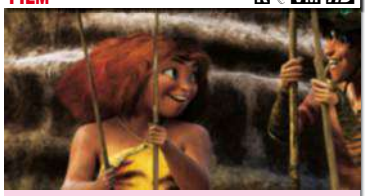

Animation de Kirk De Micco et Chris Sanders (USA, 2013). 1h50. Les Crood, des néandertaliens, vivent selon des règles bien précises, dictées par le père, Grug, depuis des années. Pour éviter l'extinction, Grug interdit toute prise de risque à sa femme et à ses enfants. Mais Eep, adolescente, ne supporte plus ce mode de vie corseté. Tout change quand elle rencontre Guy, un jeune homme qui sait maîtriser le feu.

NOTRE AVIS Un film d'animation qui pâtit de péripéties un peu trop attendues.

22.50 Chroniques...
MAGAZINE — R 10 HD

... criminelles. Par Julie Denayer. Le 1er octobre 2007, à Castelsarrasin, Julie-Marie Furlan retrouve sa mère, Evelyne, étranglée dans sa chambre. Un cordon électrique a été utilisé comme arme du crime • **Un été meurtrier • 0.45 Affaire Béatrice Edouin : vengeance fatale.** Le 10 avril 2001, Claude Bichet, entrepreneur sur la Côte d'Azur, disparaît. Plusieurs mois plus tard, son corps est retrouvé. Les enquêteurs s'intéressent à sa maîtresse • **Le club des tueurs.** En 1983, Joseph Gamsky imagine une escroquerie qui va aboutir à une série de meurtres. *(2.35 : fin).*

NRJ12
12 62 12 12 12 12 12 — sur nrj12.fr

6.30 Téléachat
9.35 Le jour où tout a basculé
Magazine. Par Nathalie Fellonneau.
10.30 Crimes
10 Magazine.
12.20 Crimes et faits divers : la quotidienne
10 Magazine. Par Jean-Marc Morandini.
14.55 Le jour où tout a basculé
Magazine. Par Nathalie Fellonneau.
16.25 Les Anges, en route pour l'aventure
10 Divertissement. Quatre volets.
20.00 The big bang theory
Série américaine. VM. S. 7, 23 et 24/24. «Orang-outan en emporte le vent». Renvoyée du tournage d'un film, Penny décide alors de faire un point sur sa vie. De son côté, Raj surprend Emily au cinéma en compagnie d'un autre homme • «Fiançailles, status quo, départ». Sheldon est contrarié par l'évolution de sa carrière. Quant à Leonard et Penny, ils réfléchissent à leur avenir.

21.00 Gods of Egypt
FILM — INÉDIT EN CLAIR 10 VM

Fantastique d'Alex Proyas (USA-Austr., 2016). 2h20. *Avec Gerard Butler, Brenton Thwaites, Nikolaj Coster-Waldau.* Il y a bien longtemps, en Egypte, les dieux, aux grands pouvoirs, vivaient parmi les hommes. Osiris, le dieu de la Vie, régnait sur les terres fertiles, tandis que son frère, l'amer Seth, était à la tête d'un désert aride. C'est dans ce monde que Bek tente d'offrir une belle vie à la femme qu'il aime, l'esclave Zaya.

NOTRE AVIS Un film à l'interprétation et aux effets spéciaux navrants.

23.20 Course à la mort
FILM — R 10

Action de Paul WS Anderson (USA-GB-All., 2008). 2h10. *Avec Jason Statham, Ian McShane.* En 2012, Jensen Ames, ancien pilote automobile emprisonné à tort pour le meurtre de sa femme, se voit proposer de participer à la Course à la mort, une compétition où des condamnés se livrent une lutte sans merci.

NOTRE AVIS Un scénario famélique digne d'un mauvais jeu vidéo. Ennuyeux.

1.30 Altitude
TÉLÉFILM Action d'Alex Merkin (USA, 2017). 10 *Avec Denise Richards, Chuck Liddell.*

France 4
14 63 14 14 14 14 14 — sur france.tv

6.00 Les mini sorcières
Dessin animé.
7.00 Frankie et les Zhuzhus Pets
Dessin animé.
7.50 Les légendes de Tatonka
Dessin animé.
8.30 A table les enfants «Le maïs».
8.35 Zouzous Dessins animés.
10.00 LoliRock
Dessin animé. «Tombola mania» • «Une soirée magique» • «Mémoire trouble».
11.05 Elena d'Avalor
Dessin animé. «L'école des Jagons» • «Les joyaux de la couronne».
11.50 Unikitty Dessin animé.
12.40 Martin Matin Dessin animé.
13.40 Garfield Dessin animé.
14.50 Anatole Latuile
Dessin animé.
15.40 Titeuf Dessin animé.
16.30 Les Minikeums
20.05 Une saison au zoo
Série doc. Deux volets.

21.00 Madagascar ★★★
FILM — R VM

Animation d'Eric Darnell et Tom McGrath (USA, 2005). 1h20. A New York, le lion Alex est l'attraction principale du zoo de Central Park, où il vit avec ses amis, le zèbre Marty, la girafe Melman et l'hippopotame Gloria. Les quatre animaux ne se lassent pas de l'adulation du public. Mais Marty aspire à connaître autre chose. Profitant de l'initiative d'une bande de pingouins, et poussé par sa curiosité, il s'évade.

NOTRE AVIS Cette avalanche de gags séduira autant les enfants que les adultes.

22.20 Une vie de chiot
SÉRIE DOC — R ◀◀

Les superhéros. Les labradors destinés à devenir guides d'aveugles sont soigneusement testés • **23.05 Malin comme un chien.** Les golden retrievers comptent parmi les chiens les plus intelligents. Pourtant, comme leurs congénères, ils sont incapables de reconnaître leur reflet dans un miroir • **23.45 Au bonheur des chiens.** Luna, lévrier italien, accompagne sa maîtresse sur sa planche de paddle.

0.30 Basique, les sessions
0.50 Rock en Seine 2017
Concert. «PJ Harvey».

Gulli
18 169 18 18 18 18 18

9.15 Bienvenue chez les Loud **10.05** Objectif Blake ! **10.55** Harvey Beaks **11.40** Oggy et les cafards **12.10** Zig et Sharko **12.30** Oggy et les cafards **12.55** Zig et Sharko **13.30** Magic : famille féerique **14.05** Monster buster club **15.20** Mes parrains sont magiques **15.50** Bunsen est une bête **16.15** Yo-kai watch **17.05** Power rangers ninja steel **17.55** Bienvenue chez les Loud **19.10** Mes parrains sont magiques **19.55** Dragons : par-delà les rives **20.20** Les Thunderman **20.45** Wazup.

20.55 Happy feet 2 ★★
FILM — R HD

Animation de George Miller, Gary Eck et David Peers (Austr., 2011). 1h35. Mumble et Gloria ont un fils, Erik. Lors d'une danse sur la banquise, ce dernier chute et tout le monde se moque de lui. Humilié, il décide de fuguer et de partir pour la terre Adélie.

NOTRE AVIS Cette suite enchaîne les péripéties et se regarde avec plaisir.

22.30 LEGO Jurassic world **23.50** Magic : famille féerique **1.00** Foot 2 rue extrême.

CStar
17 64 17 17 17 17 17 — sur CStar.fr

7.00 Lâche ta couette **8.20** Le top quotidien **8.30** Top clip **9.45** Top CSTAR **10.15** Top 90 **11.30** Top France **12.35** Le top quotidien **12.40** Top clip **15.35** Le top quotidien **15.45** Top CSTAR **16.50** Top albums **17.55** Storage wars : enchères surprises. «Tout feu tout flamme» • «Talkin in Cody» **18.55** Pawn stars, les rois des enchères. «Le saint Pawn» **19.15** Le top quotidien **19.20** Pawn stars, les rois des enchères. Série doc. «La déclaration de coolitude» • «Harpawn !» • «Le nouveau Mark Twain».

21.00 Au cœur de l'enquête
MAGAZINE — R 10 HD ◀◀

Présenté par Clélie Mathias. Dépassement de soi et discipline : au cœur du recrutement de nos soldats (nos 1 et 2). Les recrues de l'armée française doivent se dépasser pour gagner le droit de revêtir l'uniforme. Pendant plusieurs mois, l'équipe du magazine a suivi plusieurs militaires • **23.05 100 jours avec les pompiers du Gard.** Diffusion de quatre volets. *(2.30 : fin).*

MAR

TF1 Séries Films

20 66 20 20 20 20 20

6.15 La vengeance de Veronica
Série portugaise. Le père Francisco essaie de convaincre Veronica de renoncer à ses projets. Renvoyée de l'hôtel, Luisa tente le tout pour le tout pour y rester. Enfin Rodrigo, introuvable à Santiago, accapare les pensées de Diana…

7.10 Petits secrets entre voisins
Série française. Quatre épisodes.

9.15 Au nom de la vérité
Série documentaire. Diffusion de sept volets.

12.55 La vengeance de Veronica
Série portugaise.

14.00 Dr House ★★★
Série américaine. VM. S. 2, 10 à 13/24. «Problèmes de communication» • «Désirs illusoires» • «Casse-tête» 10 • «Confusion des genres» 10

17.25 Grey's anatomy ★★
Série américaine. VM. S. 9, 17 à 20/24. «Greffes en série» 10 • «Nouveaux jouets» • «L'instinct parental» 10 • «La vérité qui dérange».

6Ter

22 67 22 22 22 22 22

6.50 Un trésor dans votre maison
Magazine présenté par Jérôme Anthony. Diffusion de cinq volets.

11.45 La petite maison dans la prairie
Série américaine. S. 8, 16 à 20/22. «Une seconde chance». Un certain Sam, qui prétend être le mari d'Hester-Sue, arrive à Walnut Grove. Autrefois alcoolique, il avait délaissé son épouse • «A l'épreuve de la vie» (1 et 2/2). Laura fait son maximum pour aider Almanzo, paralysé depuis l'accident dont il a été victime • «La promesse». Le penchant d'Isaiah Edwards pour la boisson finit par briser son couple • «Les larmes». Caroline porte secours à des chercheurs d'or atteints d'une maladie contagieuse.

16.45 Les mamans
Série doc. Quatre volets.

19.35 Nouveau look pour une nouvelle vie
Magazine présenté par Cristina Cordula. «Jean-Louis/Essia».

RMC Découverte

24 98 24 24 24 24 24

6.00 Bourdin direct En direct.
Magazine. Par Jean-Jacques Bourdin.

8.40 Ces crimes qui ont choqué le monde
Série doc. «Les empoisonnements de Stepping Hill» •«Ann Maguire».

10.35 Enchères à tout prix spécial British
Série doc. «Gros lot» • «Que le meilleur gagne» • «Jeux d'esprit» • «Au coude-à-coude» • «Tous les coups sont permis» • «La roue de la fortune».

15.25 Constructions sauvages
Série doc. «Tour de contrôle» • «La grange» • «Cabane perchée» • «Chalet de bûcherons». Les deux constructeurs sont chargés de bâtir un chalet de bûcheron avec des matériaux trouvés sur le terrain • «Maison flottante». Passionnés de pêche, les Kiely rêvent de construire une cabane flottante sur l'étang de la propriété familiale • «Le bus scolaire». Jeremy Pratico rêve de posséder son propre chalet en bois. Mais il est un bien piètre bricoleur.

RMC story

23 68 23 23 23 23 23

6.00 Good morning business. En direct **9.00** Les grandes gueules. En direct **12.10** Eaux troubles du crime **14.05** La loi du Texas. «Pêche-moi si tu peux !» • «Mémoire courte» • «Le leurre» **16.50** Indices. «Disparition sur la côte d'Emeraude» **18.05** New York, police judiciaire ★★ 10 «Frères d'armes» • «De père en fils» • «Pour une minute de gloire» **20.50** Vestiaires.

20.55 The last kingdom

SÉRIE R 10 HD

(GB). S. 2, ép. 5 et 6/8. *Avec Alexander Dreymon, David Dawson.* **Prédictions d'outre-tombe.** Uhtred sert encore Alfred en tant que seigneur de la ville de Coccham. Aethelwold rapporte à Uhtred une étrange histoire • **22.05 Irrésolution.** Winchester célèbre l'union d'Aethelred et Aethelflaed.

23.10 New York, police judiciaire ★★★
Série. S. 16, 1 et 2/22. «L'arrangement». Jennifer Clark, 5 ans, a été enlevée • «La manipulatrice». **NOTRE AVIS La tension est à son maximum.**

21.00 Maman, j'ai encore raté l'avion ★

FILM R VM

Comédie de Chris Columbus (USA, 1992). 2h10. *Avec Macaulay Culkin, Joe Pesci, John Heard.* Les McCallister partent en Floride. A l'aéroport, Kevin, qui jouait avec la carte de crédit de son père, se trompe d'avion et embarque pour New York. Là, il loue une chambre dans un palace et se rend dans un magasin de jouets. Il croise alors les voleurs qui avaient tenté de cambrioler sa maison deux ans auparavant.

NOTRE AVIS L'ensemble n'est pas original mais comporte quelques bons gags.

21.00 Joy ★★

FILM R VM HD

Comédie dramatique de David O. Russell (USA, 2015). 2h20. *Avec Jennifer Lawrence, Robert De Niro, Bradley Cooper.* Depuis l'enfance, Joy fait preuve d'une grande créativité. Pourtant, malgré les encouragements de sa grand-mère, elle n'a pas eu la vie qu'elle méritait. Cette inventeuse divorcée, mère de deux enfants, est restée proche de ses parents et gagne sa vie en occupant un poste peu gratifiant.

NOTRE AVIS Une œuvre euphorisante, alourdie par quelques longueurs.

20.50 Pyramides : les mystères... ★★★

SÉRIE DOC INÉDIT HD

... révélés. (1/6). Kheops et le tombeau des secrets. Parmi les sept merveilles du monde, la pyramide de Kheops est la seule à être encore visible dans son état d'origine. Haut de 146 mètres, large de 230 et constitué de près de 2,5 millions de blocs, l'édifice bat tous les records. Un nouvel outil utilisant images aériennes et satellites permet d'analyser les anomalies du sol et les parties invisibles. *Voir page 61.*

NOTRE AVIS Une découverte passionnante de ces trésors archéologiques.

Chérie 25

25 69 25 25 25 25 25

6.00 Téléachat **9.00** C'est mon choix **12.05** American wives **13.00** Dallas ★★ «Un univers impitoyable» • «Le retour de JR» **14.45** Les enquêtes impossibles 10 «Présumé coupable/ Le tueur au pick-up » • «Désamour mortel/Le tueur au calibre 22» **16.40** Crimes 10 **18.15** FBI : portés disparus ★★ «Engrenages» • «Un avenir brillant» • «Immersion».

21.00 Snapped : les femmes tueuses

MAGAZINE 10

Par Evelyne Thomas. Gabriela Escutia. Aussi amoureuse que manipulatrice, Gabriela Escutia transforme un triangle amoureux en jeu mortel • **21.55 Yalanda Lind.** Après un bref mariage qui se solde en échec, Yalanda Lind revient habiter avec sa mère en Floride. Mais tout se complique quand un certain Jerry entre dans la vie de sa mère et emménage avec elles • **22.50 Heather Horst.** *Déjà diffusé* • **23.45 Judith Hawkey.** *Déjà diffusé* • **0.40 Dianna Saunders.** *Déjà diffusé* • **1.35 Kathleen Dorsett.** *Déjà diffusé.* *(2.40 : fin).*

23.10 Maman, j'ai... ★★

FILM R VM

... raté l'avion. Comédie de Chris Columbus (USA, 1990). 1h55. *Avec Macaulay Culkin, Joe Pesci, Daniel Stern.* Les McCallister ont prévu de passer Noël en famille à Paris. Mais dans la précipitation du départ, ils ne se rendent pas compte que Kevin, le plus jeune des enfants, n'est pas monté dans la voiture avec eux. Kevin se retrouve seul dans la maison de la banlieue nord de Chicago. Il s'accommode très bien de cette situation.

NOTRE AVIS Une comédie familiale pleine de trouvailles qui mêle habilement suspense, tendresse et humour.

23.20 Les rois de la réno

SÉRIE DOC R HD

Après-midi entre putts. Associé à Pete, Tarek sélectionne deux maisons. La première est située à West Covina, en Californie. C'est une opération facile. Mais le prix d'achat élevé limite le bénéfice. La seconde se trouve à Corona, dans le comté de Riverside. Elle a l'air «mal en point», mais son coût est attractif • **23.45 L'arrivée.** Tarek envisage d'acheter une maison de 900 000 dollars dans le secteur de Fullerton • **0.15 L'inspiration.** Tarek et Pete s'intéressent à une maison, qui serait une affaire en or • **0.35 Ça lézarde !** • **1.05 Bonne conduite** • **1.30 Maison centenaire.** *(2.00 : fin).*

21.50 Pyramides...

SÉRIE DOC INÉDIT HD

... les mystères révélés. (2 et 3/6). Saqqarah, la première pyramide. La pyramide du pharaon Djéser se situe au cœur de Saqqarah, nécropole antique située sur la rive ouest du Nil, en plein désert. Sous elle se trouvent plusieurs kilomètres de galeries secrètes • **22.45 Meïdoum et le mystère de la fausse pyramide.** La pyramide de Meïdoum est à la fois la moins connue et la plus mystérieuse.

23.45 Les derniers secrets d'Egypte
Série doc. «Dans la cour des grands». Les chercheurs font appel à des technologies de pointe.

TNT CANAL NUMÉRICÂBLE FREE ORANGE SFR BOUYGUES R REDIFFUSION VM VERSION MULTILINGUE

France ô

19 65 19 19 19 19 19

10.40 Médecine d'outre-mer **11.35** Les témoins d'outre-mer **12.40** Outre-mer express **12.45** Les rencontres de Kelly **12.50** Chacun son job **13.20** Catalina **15.45** C'est pas sorcier **16.15** Ma terre pour demain **16.30** Love, Divina **18.00** Info soir **18.25** Rencontre **18.35** Les témoins d'outre-mer **19.40** D'ici et d'ailleurs **19.50** Vanuatu, la mer et le feu **20.50** Villa Karayib.

20.55 Bleu d'enfer

FILM R 10

Thriller de John Stockwell (USA, 2005). 1h45. *Avec Paul Walker, Jessica Alba, Scott Caan, Adam Collins.* Au large des Bahamas, des plongeurs découvrent l'épave d'un avion, remplie de drogue.

NOTRE AVIS Un scénario poussif et des acteurs peu convaincants. Décevant.

22.40 L'homme de chevet ★★
FILM Drame d'Alain Monne (Fr., 2009). 1h30. *Avec Sophie Marceau, C. Lambert.*

0.15 Questions au gouvernement

1.30 Crimes en série ★★
10 Série. «Le silence du scarabée».

L'Équipe

21 138 21 21 21 21 21

6.00 Best of shopping **9.00** Top gear **14.00** Cyclisme. Strade Bianche (184 km). Course messieurs • **16.00** Tour de Romandie. Prologue : Neuchâtel – Neuchâtel (3,87 km. Contre-la-montre). En direct. L'an dernier, le Slovène Primoz Roglic a inscrit son nom au palmarès, devançant le Colombien Egan Bernal **17.50** L'Equipe d'Estelle. En direct **19.45** L'Equipe du soir. En direct.

21.00 La grande soirée

MAGAZINE EN DIRECT

Présenté par Messaoud Benterki. Spécial Ligue des champions : 1re demi-finale. Entouré de ses invités et consultants Messaoud Benterki analyse et commente la première demi-finale de la Ligue des champions. Au tour précédent, l'Ajax Amsterdam affrontait la Juventus Turin pendant que Tottenham était opposé à Manchester City. Cette année, la finale aura lieu le 1er juin, à Madrid, au Wanda Metropolitano.

22.50 L'Equipe du soir En direct.
Magazine présenté par Olivier Ménard.

Canal+ cinéma

40 10 153 41 40 153 40

7.45 Top of the Shorts **8.15** Le 12e homme ★★ 12 Film. Guerre. VM **10.25** Le cercle **11.15** Le jour de mon retour 12 Film. Drame. VM. *Avec Colin Firth.*

12.50 Le cercle littéraire de Guernesey Drame de M. Newell (GB-USA, 2018). VM.
★★ FILM

14.50 L'hebd'Hollywood

15.05 Désobéissance 10 Drame de S. Lelio (USA-GB-Irl., 2017). VM. *Avec Rachel Weisz, R. McAdams.*
★★★ FILM

16.55 Jour de cinéma

16.55 Champions Comédie de J. Fesser (Esp., 2018). VM. *Avec Javier Gutiérrez, Itziar Castro.*
★★★ FILM

18.50 Top of the shorts

19.20 Le collier rouge Drame de J. Becker (Fr., 2018). *Avec François Cluzet, Nicolas Duvauchelle.*
★★ FILM

20.50 The captain

FILM INEDIT 10 VM ◀◀ ★★★

Drame de Robert Schwentke (All.-Fr.-Pol., 2017). NB. *Avec Max Hubacher, Milan Peschel, Frederick Lau.* En avril 1945, alors que la Seconde Guerre mondiale touche à sa fin, Willi Herold, un déserteur allemand, endosse l'uniforme d'un capitaine de la Luftwaffe. Il en profite pour commettre une série de terribles exactions.

NOTRE AVIS Un film fort, à la réalisation et au sujet totalement glaçants.

22.45 Death wish

FILM 16 VM ◀◀ ★★

Thriller de E. Roth (USA, 2018). VM. *Avec Bruce Willis, Vincent D'Onofrio.* Sa femme et sa fille ayant été agressées par des cambrioleurs, un chirurgien décide s'entraîner au tir et de devenir justicier.

NOTRE AVIS Bien que moralement douteux, un film habilement réalisé.

0.30 Le cercle Magazine. Par Augustin Trapenard.

1.15 Strangers : prey at night 16
★ FILM Horreur de J. Roberts (USA, 2018). VM. *Avec Bailee Madison, Christina Hendricks, Martin Henderson.*

Canal+ séries

12 155 43 42 155 42

9.00 L'œil de links

9.25 Live in Canal

10.30 The tonight show starring Jimmy Fallon VO.

11.10 Engrenages Série.

13.00 Veep Série. VM. «Camp David» • «Bécoter sa sœur» • «Inauguration».

14.20 The tonight show starring Jimmy Fallon VO.

15.05 The bisexual Série. VM.

16.05 Life : origine inconnue 12
★★★ FILM Science-fiction de Daniel Espinosa (USA, 2017). VM. *Avec Jake Gyllenhaal, Rebecca Ferguson.*

17.45 JT pressé Divertissement

17.50 Veep Série. VM. «Camp David» • «Bécoter sa sœur» • «Inauguration».

19.10 Engrenages Série.

21.00 Billions

SÉRIE INEDIT VO HD ◀◀

Saison 4, épisode 7. *Avec Paul Giamatti, Damian Lewis, Maggie Siff, David Costabile, Condola Rashad, Asia Kate Dillon, Jeffrey DeMunn, Toby Leonard Moore.* **Infinity game.** Axe et Wendy planifient une nouvelle attaque en règle contre Taylor, espérant cette fois qu'il ne se relèvera pas. Chuck a fait une faveur qui se retourne contre lui. De son côté, Taylor fait un choix difficile qui engage l'avenir de l'entreprise.

21.55 Ray Donovan

SÉRIE 16 VM HD ◀◀

S. 6, ép. 7/12. *Avec L. Schreiber, K. Moennig.* **La 132e.** Mac met tout en œuvre pour ternir la réputation du maire pour faire baisser sa cote dans les sondages. Bunchy décide de se rendre à la police afin d'avouer les crimes qu'il a commis. Mais Terry et Darryl parviennent à l'en empêcher.

22.50 False flag Série. VM. «Agents dormants» • «Sans ménagement».

0.10 Binge mania Documentaire.

1.25 Jusqu'à la garde 10
★★★★ FILM Drame de X. Legrand (Fr., 2017). *Avec Léa Drucker, Denis Ménochet.*

Canal+ sport

41 11 118 42 41 118 41

7.30 Late football club **8.35** Football : Marseille/Nantes. Ligue 1. 34e journée **10.10** Football : Lorient/Auxerre. Ligue 2. 35e journée **11.50** Late football club **12.55** Formule E. ePrix de Paris. La course **13.50** Rugby : Toulon/Bordeaux-Bègles. Top 14. 23e journée **15.30** Rallye d'Argentine. Les temps forts **16.20** Football. D1 féminine. 21e journée. Affiche à déterminer **18.00** Fractionné **18.10** Hockey sur glace. NHL. Play-offs. Demi-finale de conférence **19.45** Zapsport **19.55** Golf+, le mag

20.45 Rugby

SPORT HD ◀◀

Jaguares/Brumbies. Super rugby. 11e journée. Jéronimo de la Fuente et les Jaguares pointaient à la 10e place du classement. Les Argentins veulent profiter du désarroi des Brumbies qui stagnent pour l'heure dans le bas du tableau.

22.20 Sport reporter Série doc.

22.55 Late football club Magazine. Par Eric Besnard. En direct.

23.55 Football : Montpellier/PSG Ligue 1. 34e journée.

1.30 Golf+, le mag

Canal+ family

13 154 44 43 154 43

13.15 ★ FILM **Les voyages de Gulliver** Fantastique de R. Letterman (USA, 2010). VM **14.35** ★★ FILM **Le BGG : le bon gros géant** Jeunesse de S. Spielberg (GB-USA, 2016). VM **16.30 Cartoon+ 17.55 Jamel Comedy kids 18.50** ★ FILM **Power rangers** 10 Fantastique de D. Israelite (USA, 2017). VM. Avec D. Montgomery **20.50** ★ FILM **Tomb raider** 10 Action de Roar Uthaug (GB-USA, 2018). VM. *Avec A. Vikander, W. Goggins* **22.40 Toussa toussa** Magazine.

Canal+ décalé

14 156 45 44 156 44

15.50 ★★ FILM **Opération Beyrouth** 10 Espionnage de B. Anderson (USA, 2018). VM **17.35 Studio Bagel, la collection 18.00 Better things** Série. VM **19.05 The tonight show starring Jimmy Fallon** VO **20.00 Groland le zapoï** 10 **20.55** ★★ **Deutschland 86** 10 Série. Saison 1, ép. 1 et 2/10 **22.30 Rendez-vous avec Kevin Razy 22.50 The tonight show starring Jimmy Fallon** VO **23.35 Groland le zapoï** 10 **0.30** ★ FILM **Momo** Comédie de V. Lobelle et S. Thiéry (Fr., 2017).

CHAINES D'INFORMATIONS

LCP/Public sénat

13 107 13 13 13 13 13

15.00 Questions au gouvernement **16.10** Questions d'actualité, le débrief **16.30** Sénat 360 **18.00** L'adieu à Solférino ★★★ Doc. **19.30** Ça vous regarde **20.30** Rwanda, un génocide en héritage. Doc. **21.30** Droit de suite **22.00** L'affaire Benalla, l'enquête du Sénat. Doc.

BFMTV

15 102 15 15 15 15 15

CNews

16 101 16 16 16 16 16

Euronews

105 47 345 229 47 240

LCI

26 103 26 26 26 26 26

Franceinfo

27 104 27 27 27 27 27

France 24

106 48 340 227 48 241

AUDIODESCRIPTION ◀◀ TÉLÉ DE RATTRAPAGE ✓ DÉCEVANT ★ ASSEZ BON ★★ BON ★★★ TRÈS BON ★★★★ À NE PAS MANQUER

CINÉMA

OCS city
27 142 38 51 142 47

7.05 ★★★ TÉLÉFILM **La nuit du réveillon** Suspense de S. Meynard (Fr., 2011). *Avec Jean-Pierre Lorit, Armelle Deutsch.*
8.35 **Missions** Série. «Mars» • «Survivant».
9.25 **Barry** Série. VM.
10.00 **Veep** Série. VO.
10.35 **Pris de court** ★★ FILM Drame de E. Cuau (Fr., 2017). *Avec Virginie Efira, Gilbert Melki.*
12.00 **Au nom du fils** ★★ TÉLÉFILM Drame de O. Péray (Fr., 2015). *Avec Pascal Demolon, Lola Naymark.*
13.35 **Story series**
13.55 **Game of thrones** Série. VM.
15.20 **Court central** «Claude libre».
15.55 **Larry Flynt** 12 ★★★ FILM Comédie dramatique de M. Forman (USA, 1996). VM. *Avec Woody Harrelson, Courtney Love.*
18.00 **La danse, le ballet de l'Opéra de Paris** ★★★ FILM Documentaire de F. Wiseman (Fr., 2009). VM.

20.40 Le petit guide...

TÉLÉFILM VM

... du voyage dans le temps. Fantastique de G. Carrivick (GB, 2009). *Avec Chris O'Dowd, Marc Wootton.* Ray, Toby et Pete aiment passer leur temps au pub, à ressasser sans fin leurs vieux rêves de toujours. Jusqu'au jour où ils voient leur avenir bouleversé par une jeune femme qui dit venir du futur. L'un d'eux y est transporté, et réalise que ses amis et lui sont morts.

22.00 **Gentleman Jack** Série. *Avec S. Jones, S. Rundle.* «I just went there to study anatomy». Saison 1, ép. 2/8. En 1832, après de nombreuses années passés à voyager et étudier, Anne Lister revient dans sa maison familiale de Shibden Hall, dans le Yorkshire. Elle est déterminée à changer le fonctionnement de son domaine…
23.00 **Crashing** Série. VM. Saison 3, ép. 1 et 2/8. «Jaboukie» • «The temple gig».

Ciné+ premier
20 146 109 59 146 80

6.40 **Versailles** Série. VM.
8.30 **La vengeance dans la peau** ★★★ FILM Action de Paul Greengrass (USA-All., 2007). VM. *Avec Matt Damon, Joan Allen, David Strathairn.*
10.20 **L'affaire Monet** TÉLÉFILM Suspense de P. Martin (USA, 2014). VM. *Avec John Travolta, Christopher Plummer.*
11.55 **C'est beau la vie quand on y pense** ★ FILM Comédie dramatique de G. Jugnot (Fr., 2017). *Avec Gérard Jugnot, François Deblock.*
13.30 **Inception** 10 ★★★★ FILM Science-fiction de C. Nolan (USA-GB, 2010). VM. *Avec Leonardo DiCaprio, J. Gordon-Levitt.*
15.55 **Zodiac** 10 ★★★ FILM Thriller de David Fincher (USA, 2007). VM. *Avec Jake Gyllenhaal, Mark Ruffalo, Anthony Edwards.*
18.30 **Yves Saint Laurent** ★★★ FILM Biographie de J. Lespert (Fr., 2014). *Avec Pierre Niney, Guillaume Gallienne.*
20.15 **Hollywood live**
20.25 **Par ici les sorties**

20.50 American ultra

FILM 10 VM ★★

Comédie de N. Nourizadeh (USA, 2015). *Avec Kristen Stewart, Jesse Eisenberg.* Mike n'a qu'un rêve : épouser Phoebe, sa petite amie. Un jour, une femme prononce un code devant lui et il se retrouve doué des capacités d'un super-espion. Il ne se doute pas que des hommes sont à ses trousses.

NOTRE AVIS **Peu crédible mais amusant, grâce à son duo de comédiens.**

22.25 **CHIPS la relève** 10 ★ FILM Comédie de Dax Shepard (USA, 2017). VM. *Avec Michael Peña, Dax Shepard.* Un ancien motard acrobatique vient d'intégrer la police motorisée de Los Angeles.
0.00 **The warriors gate** FILM Aventures de M. Hoene (Fr.-Chine, 2016). VM. *Avec Mark Chao, Ni Ni.*
1.45 **Le dernier gang** FILM Policier d'Ariel Zeitoun (Fr., 2007). *Avec Vincent Elbaz, Gilles Lellouche.*

Ciné+ frisson
21 147 110 60 147 81

6.40 **Forces spéciales** FILM Aventures de S. Rybojad (Fr., 2011). *Avec Diane Kruger, Djimon Hounsou.*
8.30 **666 la malédiction** 12 ★ FILM Horreur de J. Moore (USA, 2006). VM. *Avec Julia Stiles, Liev Schreiber.*
10.15 **X-Men 2** ★★★ FILM Fantastique de B. Singer (USA-Can., 2003). VM. *Avec Patrick Stewart, Hugh Jackman.*
12.35 **Home sweet home** Documentaire.
13.30 **Rambo** 10 ★★★ FILM Action de T. Kotcheff (USA, 1982). VM. *Avec Sylvester Stallone, Richard Crenna.*
15.00 **Rambo 2 : la mission** ★★ FILM Action de G. P Cosmatos (USA, 1985). VM. *Avec Sylvester Stallone, Richard Crenna.*
16.30 **Rambo 3** ★ FILM Action de P. MacDonald (USA, 1988). VM. *Avec Sylvester Stallone, Richard Crenna.*
18.10 **Cortex** ★★ FILM Thriller de N. Boukhrief (Fr., 2008). *Avec André Dussollier, Marthe Keller, Julien Boisselier.*
19.55 **Hold-up!** Documentaire.

20.50 The score

FILM VM ★★

Thriller de F. Oz (USA-All., 2001). *Avec Edward Norton, Robert De Niro.* Nick Wells, un cambrioleur qui souhaite se retirer des affaires, et Jack Teller, un débutant, sont contraints de faire équipe pour dérober, dans les bâtiments des douanes de Montréal, un sceptre en or massif du XVIe siècle.

NOTRE AVIS **Ce thriller classique est servi par d'excellents acteurs.**

22.50 **Le convoyeur** 10 ★★★ FILM Thriller de N. Boukhrief (Fr., 2004). *Avec Albert Dupontel.* Alexandre Demarre est engagé comme convoyeur de fonds par la société Vigilante. L'entreprise traverse une période difficile.
0.20 **Pigalle** 16 ★★ FILM Drame de K. Dridi (Fr.-Sui., 1994). *Avec Véra Briole, Francis Renaud, Raymond Gil.*
1.50 **Katsumi la petite sorcière** 16 TÉLÉFILM Téléfilm érotique.

Ciné+ émotion
22 148 111 61 148 85

8.30 **Un plan parfait** ★★ FILM Comédie romantique de P. Chaumeil (Fr., 2012). *Avec Dany Boon, Diane Kruger.*
10.10 **Allumeuses !** ★ FILM Comédie romantique de R. Kumble (USA, 2002). VM. *Avec Cameron Diaz, Christina Applegate.*
11.45 **Calendar girls** ★★ FILM Comédie de N. Cole (USA-GB, 2003). VM. *Avec Julie Walters, Helen Mirren, Annette Crosbie.*
13.30 **Mariages !** ★★ FILM Comédie de V. Guignabodet (Fr., 2003). *Avec Mathilde Seigner, Jean Dujardin, Miou-Miou.*
15.05 **Belle maman** ★ FILM Comédie de G. Aghion (Fr., 1999). *Avec Catherine Deneuve, Vincent Lindon, Mathilde Seigner.*
16.45 **Mud : sur les rives du Mississippi** ★★★ FILM Drame de J. Nichols (USA, 2012). VM. *Avec Tye Sheridan.*
18.55 **Opération commando** Court métrage.
19.15 **Jeux d'enfants** ★★ FILM Comédie romantique de Y. Samuell (Fr.-Belg., 2002). *Avec Guillaume Canet, Marion Cotillard.*

20.50 Rock'n'roll

FILM ★★★

Comédie de G. Canet (Fr., 2017). *Avec Guillaume Canet, Marion Cotillard.* Alors qu'il tourne un film où il incarne un grand-père, Guillaume Canet se sent vieillir d'un coup. Parallèlement, à la maison, Marion Cotillard, qui vient d'être choisie par Xavier Dolan, ne pense plus qu'à perfectionner son québécois.

NOTRE AVIS **Guillaume Canet signe une comédie loufoque et bien vue.**

22.45 **Mon idole** 10 ★★ FILM Comédie dramatique de G. Canet (Fr., 2002). *Avec Guillaume Canet.* Un chauffeur de salle qui rêve d'avoir sa propre émission de télé passe un week-end infernal chez un producteur.
0.35 **Ne le dis à personne** 10 ★★★ FILM Thriller de G. Canet (Fr., 2006). *Avec François Cluzet, Marie-Josée Croze.*
2.45 **Jappeloup** ★★★ FILM Drame de C. Duguay (Fr.-Can., 2013). *Avec Guillaume Canet, Marina Hands, Daniel Auteuil.*

Ciné+ famiz
23 149 112 62 149 82

10.05 **Mission G** ★★ FILM Jeunesse de H. Yeatman (USA, 2009). VM. *Avec Bill Nighy, Zach Galifianakis, Will Arnett.*
11.30 **Wings** Court métrage. VO.
11.35 **Les enfants loups, Ame et Yuki** ★★★ FILM Animation de M. Hosoda (Jap., 2012). VM.
13.30 **Sexy dance 3 : the battle** ★ FILM Comédie dramatique de J. M. Chu (USA, 2010). VM. *Avec Rick Malambri.*
15.10 **Sexy dance 4 : Miami heat** ★ FILM Comédie dramatique de S. Speer (USA, 2012). VM. *Avec Kathryn McCormick.*
16.50 **L'extravagant voyage du jeune et prodigieux T.S. Spivet** ★★★ FILM Aventures de J.-P. Jeunet (Fr.-Can., 2013). VM. *Avec Kyle Catlett.*
18.35 **Funky cops**
18.55 **Spirit, l'étalon des plaines** ★★ FILM Animation de K. Asbury et L. Cook (USA, 2002). VM.
20.20 **L'image originelle** Série doc. «Michel Ocelot».

20.50 Hatari!

FILM VM ★★★

Aventures de H. Hawks (USA, 1962). *Avec John Wayne, Hardy Krüger.* Au Tanganyika, Sean Mercer dirige une équipe de chasseurs qui fournit des animaux aux zoos du monde entier. Mais l'harmonie de la troupe est vite ébranlée lorsqu'une photographe arrive pour un reportage.

NOTRE AVIS **L'exotisme et l'action se mêlent harmonieusement.**

23.20 **Lucky girl** FILM Comédie de D. Petrie (USA, 2006). VM. *Avec Lindsay Lohan, Chris Pine.* Ashley est une chanceuse à qui la fortune sourit. Lors d'une soirée masquée, elle rencontre Jake Hardin.
1.00 **Hercule & Sherlock** FILM Comédie de J. Szwarc (Fr., 1996). *Avec Christophe Lambert, Richard Anconina.*
2.30 **L'île de Nim 2** TÉLÉFILM Aventures de B. Maher (Austr., 2013). VM. *Avec Matthew Lillard, Bindi Irwin.*

OCS max
26 141 37 50 141 46

7.55 ★★ Téléfilm **Dangereuses retrouvailles** Suspense de J. Debusschère (Fr., 2013) **9.25** Film **Bad buzz** 10 Comédie de S. Kazandjian (Fr., 2017) **10.45 Story movies 11.05** ★★ Film **Le rire de ma mère** Comédie dramatique de P. Ralite et C. Savignac (Fr.-Belg., 2017) **12.40** ★★ Film **The karate kid** Action de H. Zwart (USA-Chine, 2010). VM **14.55** ★★ Film **1 :54** 10 Drame de Yan England (Can., 2016) **16.45** ★★ Film **Salt** 12 Action de P. Noyce (USA, 2010). VM **18.25** ★★★ Film **Master and commander : de l'autre côté du monde** 12 Aventures de P. Weir (USA, 2003). VM **20.40 Counterpart** Série. VM **22.35 Alphonse président** Série **0.05** ★★ Film **Fastlife** Comédie.

OCS choc
28 143 39 52 143 48

9.30 Brèves de chocs 9.30 ★★ Film **Karate kid** Action de J. G Avildsen (USA, 1984). VM **11.40 Tu vois le genre ? 11.55** Téléfilm **Profession tueur** Action de J. V Johnson (GB, 2018). VM **13.40** Téléfilm **SWAT : under siege** Action de T. Giglio (USA, 2017). VM **15.10** ★★ Film **Buried** 12 Thriller de R. Cortés (USA-Fr.-Esp., 2010). VM **16.45** ★★★★ Film **Miller's crossing** 12 Policier de J. et E. Coen (USA, 1990). VM **18.40** ★★ Film **Peur de rien** Drame de D. Arbid (Fr., 2015) **20.35 Brèves de chocs 20.40** ★★★ Film **Strange days** 16 Suspense de K. Bigelow (USA, 1995). VM **23.00** ★★ Film **La résistance de l'air** 10 Thriller de F. Grivois (Fr.-Belg., 2015) **0.40 Strike back** Série. VM.

OCS géants
29 144 40 53 144 49

20.40 ★★ Film **Donnez-moi ma chance** Drame de L. Moguy (Fr., 1957). NB **22.25** ★★★ Film **La mégère apprivoisée** Comédie de F. Zeffirelli (It.-USA, 1966). VM **0.25 Story classique 0.40** ★★★ Film **Quand Harry rencontre Sally** Comédie romantique de R. Reiner (USA, 1989). VM.

Sundance TV
34 166 118 65 166 93

20.35 Rectify Série. VO **22.10** ★ Film **Claire in motion** Drame de A. J. Howell et L. Robinson (USA, 2016). VO **23.35** ★★ Film **Alex of Venice** Drame de C. Messina (USA, 2014). VO **1.10** ★★★ Film **High hopes** Chronique de M. Leigh (GB, 1988). VO.

Disney Cinéma
30 105

13.30 ★★ Film **Blue** Documentaire de K. Scholey et A. Fothergill (USA, 2018). VM **14.45 Mickey mouse compilations 14.55** ★ Film **Quatre bassets pour un danois** Comédie de N. Tokar (USA, 1966). VM **16.25 Mickey mouse 16.30** ★ Film **Le trou noir** Science-fiction de G. Nelson (USA, 1979). VM **18.05** Téléfilm **Le chihuahua de Beverly Hills 2** Jeunesse d'Alex Zamm (USA, 2011). VM **19.25** ★★ Film **Les ailes pourpres** Documentaire de M. Aeberhard et L. Ward (GB, 2008). VM **20.45** ★★ Film **La Belle et la Bête** Fantastique de B. Condon (USA, 2017). VM **22.50** ★★ Film **Pirates des Caraïbes : la vengeance de Salazar** Aventures de E. Sandberg et J. Ronning (USA, 2017). VM.

Action
33 163 121 58 163 86

7.35 ★ Film **Méfie-toi Ben, Charlie veut ta peau** Western de M. Lupo (It.-Fr., 1972). **9.20** ★ Film **De la part des copains** Policier de T. Young (It.-Fr.-Belg., 1970) **10.50** ★★ Film **Public enemies** Policier de M. Mann (USA, 2009) **13.10** ★★ Film **Soleil rouge** Western de T. Young (Esp.-Fr.-It., 1971) **15.00** ★★★★ Film **Le bateau** Guerre de W. Petersen (All., 1981) **18.20** ★★ Film **Jean Galmot, aventurier** Aventures de A. Maline (Fr., 1990) **20.35 Ciné choc 20.50** Film **Le gardien du manuscrit sacré** Aventures de P. Hunter (USA, 2003) **22.30** Film **Mauvais piège** 12 Thriller de L. Mandoki (USA-All., 2002) **0.15 Ciné choc 0.30** ★ Film **La morte-vivante** 12 Horreur de J. Rollin (Fr., 1982).

MAR

SPORT

24 150 113 63 150 84 Ciné+ club

8.30 Visages, villages ★★★ FILM Documentaire d'Agnès Varda et JR (Fr., 2017).

10.00 Mean streets 12 ★★★ FILM Drame de M. Scorsese (USA, 1973). VM. *Avec Harvey Keitel, Robert De Niro.*

11.50 La vie de château ★★★ FILM Comédie dramatique de J.-P. Rappeneau (Fr., 1966). NB. *Avec Catherine Deneuve.*

13.10 Ce qui nous éloigne

13.30 Prendre le large ★★★ FILM Drame de G. Morel (Fr., 2017). *Avec Sandrine Bonnaire, Mouna Fettou.*

15.10 Coup de cœur ★★★ FILM Comédie dramatique de F. Ford Coppola (USA, 1982). VM. *Avec Frederic Forrest, Teri Garr.*

16.55 Le meilleur ★★ FILM Drame de B. Levinson (USA, 1984). VM. *Avec Robert Redford, R. Duvall.*

18.55 Après Moyen métrage. VO.

19.30 Compte tes blessures ★★★ FILM Drame de M. Simon (Fr., 2016). *Avec Kévin Azaïs, Monia Chokri.*

20.50 Susie et les...

FILM VM ★★

... Baker Boys. Comédie dramatique de S. Kloves (USA, 1989). *Avec Michelle Pfeiffer, Jeff Bridges.* Frank et Jack Baker ont connu autrefois le succès avec leur duo de pianistes. Mais leurs concerts ne font plus recette. Pour retrouver de l'élan, Jack a l'idée de recruter une chanteuse.

NOTRE AVIS **Sur une trame classique, un beau film, porté par un superbe trio.**

22.40 Dead slow ahead ★★★ FILM Documentaire de M. Herce (Esp.-Fr., 2015). VO. Un gigantesque cargo traverse l'océan. Les marins qui l'habitent semblent n'avoir d'autre choix que d'effectuer leur tâche mécaniquement, de façon inexorable...

23.50 Music box ★★★ FILM Drame de Costa-Gavras (USA, 1989). VM. *Avec Jessica Lange, Armin Mueller-Stahl.*

1.55 Tous cinéma

25 151 114 64 151 83 Ciné+ classic

7.35 Jean Bouise, un héros très discret Documentaire.

8.30 Le bataillon des lâches ★★ FILM Guerre de G. Marshall (USA, 1964). NB. VM. *Avec Glenn Ford, Melvyn Douglas.*

10.00 Le train ★★★ FILM Guerre de J. Frankenheimer (USA-Fr.-It., 1964). NB. VM. *Avec Burt Lancaster, Suzanne Flon.*

12.10 Duras et le cinéma Documentaire.

13.10 Extrait : retour de flamme

13.30 Butch Cassidy et le Kid ★★★ FILM Western de G. Roy Hill (USA, 1969). VM. *Avec Paul Newman, Robert Redford.*

15.15 Votez McKay ★★★ FILM Comédie dramatique de M. Ritchie (USA, 1971). VM. *Avec Robert Redford, Don Porter.*

17.00 Nos plus belles années ★★★★ FILM Drame de S. Pollack (USA, 1973). VM. *Avec Barbra Streisand, Robert Redford.*

18.55 Larry le dingue, Mary la garce ★★ FILM Thriller de J. Hough (USA, 1974). VM. *Avec Peter Fonda, Susan George.*

20.25 Viva cinéma

20.50 L'attaque...

FILM VM ★★

... de la Rivière rouge. Western de Rudolpe Maté (USA, 1954). *Avec Van Johnson, Joanne Dru, Richard Boone.* A la fin de la guerre de sécession, James Simmons, officier confédéré, parvient à voler des mitraillettes Gatling à des nordistes. Il réussit ensuite à traverser les lignes ennemies.

NOTRE AVIS **Richard Boone et Van Johnson font merveille. Très réussi.**

22.10 La diligence vers l'Ouest ★★ FILM Western de G. Douglas (USA, 1966). VM. *Avec Ann-Margret.* Six voyageurs prennent place à bord d'une diligence à destination de Cheyenne.

0.00 La piscine ★★★ FILM Drame de J. Deray (Fr.-It., 1969). *Avec Alain Delon, Romy Schneider, Maurice Ronet.*

2.00 Une femme à sa fenêtre ★★★ FILM Drame de P. Granier-Deferre (Fr.-It.-All., 1976). *Avec Romy Schneider, Philippe Noiret.*

31 162 123 55 162 90 TCM cinéma

9.15 ★★★ **Film Le temps d'aimer et le temps de mourir** Drame de D. Sirk (USA, 1958). VM **11.30** ★ **Film Paradise road** Drame de B. Beresford (USA-Austr., 1997). VM **13.30** ★★ **Film Crimson Peak** 12 Fantastique de G. del Toro (USA, 2015). VM **15.30** ★★ **Film Les associés** Comédie dramatique de R. Scott (USA, 2003). VM **17.25** ★★★ **Film Arizona junior** Comédie de J. et E. Coen (USA, 1987). VM **18.55** ★★ **Film Show-Bus** Film musical de J. Schatzberg (USA, 1980). VO **20.50** ★★★ **Film Au nom du père** Drame de J. Sheridan (GB-Irl., 1993). VM **23.05** ★★ **Film Romeo is bleeding** 12 Policier de P. Medak (USA, 1993). VM **0.55** ★★ **Film Mahler** Biographie de K. Russell (GB, 1974). VO.

32 160 52 56 160 91 Paramount channel

9.25 ★ **Film L'éducation de Little Tree** Comédie dramatique de R. Friedenberg (USA, 1998). VM **11.20** ★★ **Film Double mise** Drame de P. T. Anderson (USA, 1996). VM **13.00** ★★ **Film Violence au Kansas** Western de M. Frank (USA, 1959). VM **14.40** ★ **Film Stepping out** Comédie musicale de L. Gilbert (Can.-USA, 1991). VM **16.35** **Film Norbit** Comédie de B. Robbins (USA, 2007). VM **18.25** ★★★★ **Film El Dorado** Western de H. Hawks (USA, 1966). VM **20.40** ★★ **Film Jeux de guerre** Suspense de P. Noyce (USA, 1992). VM **22.45** ★★ **Film A propos d'Henry** Drame de M. Nichols (USA, 1991). VM **0.40 Le buzz** Magazine **0.55** ★★★ **Film Witness** Thriller de P. Weir (USA, 1985). VM.

121 34 Eurosport

6.45 Watts

7.00 Tennis Tournoi messieurs d'Estoril. Premier tour

9.00 Escrime Grand prix series à Séoul

10.00 Snooker Championnat du monde à Sheffield. 10e jour.

11.00 Cyclisme Tour de Croatie. Les temps forts.

12.00 Cyclisme Liège – Bastogne – Liège (256 km).

13.00 Tennis Tournoi messieurs d'Estoril. 1er tour. En direct à partir de 14.00. Richard Gasquet est le dernier Français à avoir remporté ce tournoi, en 2015.

20.00 ATP world tour uncovered

20.30 Escrime

EN DIFFERE

Grand prix series à Séoul. Parmi les Français à suivre figure notamment la sabreuse Cécilia Berder, médaillée de bronze au grand prix du Caire.

21.35 Eurosport news

21.40 Watts

22.00 Formule E ePrix de Paris. Les temps forts.

23.00 Voitures de tourisme World touring car cup à Budapest.

122 35 Eurosport 2

7.00 Cyclisme Tour de Croatie. Les temps forts **8.00 Cyclisme** Liège – Bastogne – Liège (256 km) **9.30 Tennis** Tournoi messieurs d'Estoril. 1er tour **11.00 Snooker** Championnat du monde. Quarts de finale. En direct de Sheffield. En direct jusqu'à 14.00 et de 15.30 à 18.30 **19.00 Horse excellence 19.25 Eurosport news 19.30 Cyclisme** Liège – Bastogne – Liège (256 km) **20.00 Snooker** Championnat du monde à Sheffield. Quarts de finale. En direct jusqu'à 23.00 **23.25 Tennis** Tournoi messieurs d'Estoril. 1er tour **1.00 Eurosport news 1.10 Cyclisme** Liège – Bastogne – Liège (256 km) **2.30 Motocross** Grand prix du Trentin. MXGP.

135 119 176 173 119 190 Equidia

6.00 Quinté news 9.00 Lahalle racing club 10.00 L'avant courses 12.00 Le grand direct En direct, notamment, de Chantilly **20.30 Quinté news 21.00 Top courses 21.30 Quinté news 22.00 Top courses**

136 308 308 Golf +

17.15 Golf PGA tour champions. Open de Ridgedale **18.45 Golf+, le mag 19.30 Golden moments 23.30 Golf+, le mag 0.15 Golf** Circuit américain. Open de La Nouvelle-Orléans. 4e tour.

124 115 31 45 115 51 Beln Sports 1

6.00 Le grand zap US 7.15 Football A déterminer **9.15 Basket** NBA. A déterminer **12.45 NBA extra** En direct.

13.30 Football A déterminer.

15.30 Club Europe Magazine.

16.30 Club Europe : giga Liga Magazine. Benjamin Da Silva et Omar Da Fonseca analysent et commentent les résultats de la 35e journée du championnat d'Espagne...

17.00 Club Europe : tutta Serie A Par Philippe Genin et Gregory Paisley.

17.30 Club Europe : die Bulischau Magazine.

18.00 NBA extra Magazine.

19.00 Maxi Ligue 2

MAGAZINE

Robert Malm, François Rabiller (photo), Richard Sette et Jeoffrey Voltzenloge reviennent sur la 35e journée de Ligue 2 avec GFC Ajaccio/Sochaux, Brest/Lens...

20.00 Football Compétitions et affiches à déterminer. Diffusion de deux rencontres.

0.00 Football : Montpellier/PSG Ligue 1. 34e journée.

2.00 Football A déterminer.

125 116 32 46 116 52 Beln Sports 2

6.00 Ça se passe sur Beln Sports 9.00 Football Compétitions et affiches à déterminer. Diffusion de six rencontres **19.00 Football** Compétition et affiche à déterminer. En Espagne, la 35e journée du championnat d'Espagne était au programme ce week-end. L'Atlético Madrid de d'Antoine Griezmann recevait Valladolid, le Real Madrid se déplaçait sur le terrain de son voisin le Rayo Vallecano... **21.00 Maxi Ligue 2** Magazine **22.00 Football** Compétition et affiche à déterminer.

126 117 33 47 117 53 Beln Sports 3

9.00 Rugby à XIII A déterminer **11.00 Tennis** Tournoi dames d'Istanbul. Finale **13.00 Handball 15.00 Boxe** Robert Easter Jr/Rances Barthelemy. Championnat du monde WBA à Las Vegas Poids légers **16.00 Basket** NBA. Play-offs **18.00 Base-ball** Houston Astros/Cleveland Indians. MLB **20.00 Rugby à XIII** Compétition et affiche à déterminer **22.00 Tennis** Tournoi dames d'Istanbul. Finale **0.00 Ça se passe sur Beln Sports 3.00 Basket** NBA. Play-offs. En direct.

134 125 180 186 125 191 Automoto

20.45 Fifth gear 22.30 Nascar Cup series à Talladega. Les temps forts.

127 31 31 RMC Sport 1

6.00 Réveil matin Céline En direct **9.00 Le vestiaire 10.15 Pépite RMC sport 10.30 Football : Leicester/Arsenal** Premier League. 36e journée **12.15 Champions weekly 12.45 Le vestiaire 14.00 Pépite RMC sport**

14.15 Football : Manchester United/Chelsea Premier League. 36e journée.

16.00 Super Moscato show Magazine. En direct.

18.00 Champions weekly Magazine.

18.30 Pépite RMC sport Série doc.

19.00 Champions zone : l'avant- match En direct.

21.00 Football

EN DIRECT

Ligue des champions. 1re demi-finale aller. En quarts de finale, l'Ajax Amsterdam affrontait la Juventus Turin. Tottenham était opposé à Manchester City.

22.50 Champions zone : l'après match Magazine. En direct.

0.00 Football Ligue des champions. Demi-finales aller

3.30 Champions zone : l'après-match Magazine.

128 32 32 RMC Sport 2

15.00 Basket Monaco/Pau-Orthez. Elite. 30e journée **17.00 Champions weekly 17.30 Track and field 18.00 Buzzer 18.55 Basket** Ligue féminine. Play-offs. En direct. 1re demi-finale retour • **20.40** 2e demi-finale retour. En direct.

129 33 33 RMC Sport 3

16.15 Equitation Masters à New York. Grand Prix **19.00 Football : Crystal Palace/Everton** Premier League. 36e journée **21.00 Basket** Euroligue. Quart de finale. 5e match. En direct **22.50 Roller** World series à Hisroshima. Freestyle park.

130 34 34 RMC Sport 4

15.30 Boxe Lomachenko/ Crolla. Championnat du monde WBA/WBO à Los Angeles. Poids légers **18.30 Pancrace** 100 % fight 38 à Paris **20.30 Muay thaï** Ultimate thaï 6 à Massy **22.30 MMA** 16 Volkov/ Overeem. UFC à Saint-Pétersbourg.

131 35 35 RMC Sport News

6.00 Réveil matin Céline En direct **9.00 L'actu sport 18.00 Team Duga** En direct **20.00 RMC football show** En direct **22.00 After foot** En direct.

SÉRIES •

13ème Rue — 50 50

11.20 Rookie blue Série. VM.
12.10 Chicago police department Série. VM.
12.55 US marshals, protection de témoins Série. VM.
13.50 Alice Nevers, le juge est une femme Série.
15.35 RIS police scientifique Série.
16.35 Chicago police department Série. VM.
17.25 New York, unité spéciale Série. VM.
19.00 Chicago fire Série. VM. «Une page se tourne».
19.55 US marshals, protection de témoins Série. VM.

20.55 Une mère...

TÉLÉFILM

... sous influence. Policier de A. Darraux (Fr., 2018). *Avec Caroline Anglade, Julie de Bona.* Une jeune femme vient en aide à sa meilleure amie dépressive qui s'accuse d'un double meurtre.

NOTRE AVIS **Un scénario et une réalisation sans relief.**

22.40 Ransom Série. VM. Saison 1, ép. 7 et 8/13. «La nouvelle génération». Un hôtel où se trouve Eric, venu donner une conférence, est investi par un groupe armé • «Les péchés de nos pères». La fille d'un sénateur a été enlevée.
0.15 Alex Hugo Série.

Comédie + — 40 80 78

7.00 Miami d'enfer par les Chevaliers du Fiel, la série Série.
9.20 Le zap Divertissement.
11.55 Mom Série. VM.
13.45 Oldelaf et Alain Berthier : La folle histoire de Michel Montana Spectacle enregistré à l'Alhambra, à Paris, en 2017.
15.25 Coluche : C'est pour rire Spectacle enregistré à Paris, en 1974.
16.30 Les Chevaliers du Fiel : Municipaux 2.0 Spectacle enregistré à Mérignac, en 2015.
18.35 Mom Série. VM.
20.50 Cocovoit Série.

20.55 La folle...

THÉATRE

...évasion. Pièce d'Angélique Thomas enregistrée le 4 décembre 2016. Mise en scène d'Eric Métayer. *Avec Eric Laugérias, Armelle.* Alors qu'une jeune femme doit faire passer dix millions d'euros en Suisse, elle tombe sur un braqueur dans une station d'essence.

22.35 Les Caves Pièce de Vincent Taloche. Mise en scène d'Alain Sachs. *Avec Bruno Taloche.* Un homme honnête mais endetté kidnappe l'une des plus grosses fortunes d'Europe.
0.10 Un nouveau départ Pièce enregistrée au Théâtre des Variétés, en 2016.

Syfy — 51 51

6.10 Heroes reborn VM.
7.45 Warehouse 13 VM.
8.30 Endiablé 10 ★★ FILM Comédie de Harold Ramis (USA-All., 2000). *Avec B. Fraser.*
10.05 Warehouse 13 VM.
10.55 Grimm Série. VM.
11.45 Flash Série. VM.
12.30 Dark matter Série. VM.
13.30 Robots supremacy 10 FILM Science-fiction de J. Wright (GB-Canada, 2014). *Avec G. Anderson, B. Kingsley.*
15.05 The magicians VM.
15.50 Warehouse 13 VM.
16.40 Grimm Série. VM.
18.20 Flash Série. VM.
20.00 Dark matter Série. VM. «Mon dernier cadeau».

21.00 Transcendance

FILM 10 VM ★

Science-fiction de W. Pfister (USA, 2014). *Avec Johnny Depp, Rebecca Hall, Paul Bettany.* Une scientifique injecte la conscience de son mari, mortellement blessé par des activistes, dans un ordinateur.

NOTRE AVIS **Un point de départ ambitieux, mais des longueurs.**

22.55 Sharknado 5 Horreur de A. C. Ferrante (USA, 2017). VM. *Avec Olivia Newton-John, Ian Ziering.* Alors que l'Amérique du Nord tombe en ruine, un immense requin tueur menace le reste du monde.
0.40 Grimm Série. VM. «Un Grimm en prime».

TV Breizh — 53 73 54 38 73 32

6.35 Profilage Série. «Tu m'aimeras» • «Addiction» • «Un seul être vous manque» • «A votre service».
10.50 Arabesque Série. «Un travail d'orfèvre» • «La neige ensanglantée» • «Le legs de Trevor Hudson» • «Les bijoux de la couronne» • «Le petit-fils».
15.35 Mentalist Série. VM. «Sur la touche» • «Fils prodige» • «L'or noir» • «Combat de chefs» • «La main de John le Rouge». Une fusillade a éclaté dans le bâtiment du CBI • «Belle famille». Landon Wale, un riche magnat de 45 ans, a été retrouvé tué par balles.

20.50 Columbo

SÉRIE VM ★★

S. 5, ép. 3/6. *Avec P. Falk, L. Nielsen.* «Jeu d'identité». Nelson Brenner un publicitaire agent secret, charge Geronimo, son ancien associé, de récupérer un microfilm auprès d'un agent étranger.

NOTRE AVIS **Un épisode complexe, mais palpitant.**

22.40 Columbo Série. VM. *Avec P. Falk.* «Une étrange association». S. 13, ép. 1/5. Un homme assassine son frère auquel il reproche de dilapider la fortune familiale • «Plein cadre». S. 1, ép. 4/7.
1.45 Profilage Série. «Quelqu'un de bien». Saison 1, ép. 5/6.

Téva — 54 71 53 35 71 33

7.10 Téva boutique
8.45 Docteur Quinn, femme médecin Série. «Récital d'adieu» • «Pour le meilleur et pour le pire» • «Le devoir de Colleen» • «Daniel» (1 et 2/2).
13.20 Buffy contre les vampires Série. VM. «Stress» • «Une revenante» (1 et 2/2) • «Superstar» • «La maison hantée» • «Un amour de pleine lune» • «Facteur Yoko» • «Phase finale». Adam a réussi à prendre le contrôle de l'esprit de Riley • «Cauchemar». Buffy et ses amis s'endorment devant la télévision. Chacun fait un cauchemar différent.

20.50 Paradise...

TÉLÉFILM

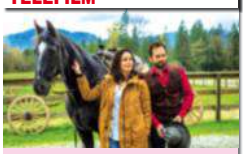

... ranch. Comédie romantique de S. McNamara (USA, 2016). *Avec Luke Perry, Emmanuelle Vaugier.* Ancienne star de western, Avery Ford doit désormais se contenter de tourner dans des publicités. Bientôt, il se résout à accepter de jouer le cow-boy dans un ranch-hôtel.

22.35 Mon amour de colo TÉLÉFILM Comédie romantique de M. Scott (USA, 2012). *Avec Mia Kirshner.* Un homme et une femme convoitent le même camp de vacances.
0.20 Un fiancé qui tombe à pic TÉLÉFILM Comédie romantique de D. Winning (Can., 2016).

Paris Première — 55 70 28 36 70 31

7.00 Paris Première boutique
9.05 Kaamelott Série.
13.30 Rosewood Série. VM. «Briser la glace» • «Petits secrets entre amis» • «Santeria» • «Sur la corde raide».
16.55 Supercopter Série. «Le roi de la pègre». Avec la complicité de Dominic, Hawke réussit à retrouver Holly Matthews, la nièce de Dominic.
17.50 Supercopter Série américaine. «Opération suicide». Hawke et Dominic sont victimes d'un accident • «Actes de violence» • «Machination».

20.50 X-Men...

FILM ★

... origins : Wolverine. Fantastique de G. Hood (USA, 2009). *Avec Hugh Jackman, Liev Schreiber.* Un mutant devenu amnésique après une expérience militaire se retourne contre l'armée.

NOTRE AVIS **Décevant malgré des séquences spectaculaires.**

22.55 Westworld 10 ★★ FILM Science-fiction de M. Crichton (USA, 1973). VM. *Avec Yul Brynner.* Dans un parc de loisirs, un robot censé jouer un cow-boy se dérègle.
0.35 Steve McQueen : la grande évasion Documentaire.

DOCUMENTAIRES

Planète+ — 80 59 132

14.15 Extraordinaires humains **16.05** Ile de Pâques, l'heure des vérités **17.40** Madagascar **18.35** Orphelins de la nature **19.05** Planète safari **20.05** American pickers, la brocante made in USA.

20.55 Green cops

SÉRIE DOC

«Colombie». En plus de la guérilla et du trafic, la Colombie, deuxième pays d'Amérique du sud à la biodiversité riche, doit faire face à la déforestation • «Italie».

22.45 Trafics **23.45** La grande histoire des armes.

Planète+ CI — 81 200 133

13.45 48 heures pour un crime : interrogatoires **14.10** Faites entrer l'accusé **15.25** 48 heures pour un crime : interrogatoires. «Atlanta» **16.15** Hollywood autopsy **18.30** Real detective **20.05** Les routes du crime.

21.00 Faites entrer...

MAGAZINE 10 ★★

...l'accusé. «Muller contre Muller». Retour sur cette affaire qui a nécessité quatorze ans d'enquête et trois procès • «Gilles de Vallière, l'assassin aux cordelettes».

0.10 Condamnées à mort **1.40** Décompte mortel. Deux volets.

Planète+ A&E — 82 201 134

15.10 Storage wars : enchères surprises **15.55** Pawn stars **16.35** Chasseurs de légendes **17.30** Toymakerz **18.15** Douanes sous haute surveillance : Irlande **19.00** Ambulance **20.00** De l'or dans ma maison.

21.00 Etrange évidence

SÉRIE DOC INEDIT

Deux volets. Alors qu'il mène des fouilles sur le site d'un lieu de culte Maya, un explorateur est menacé par un brouillard étrange. Des poissons sautent hors de l'eau…

22.25 Etrange évidence. Deux volets **23.50** L'atelier moto.

Discovery Channel — 39 39

6.00 Ice lake rebels **6.45** Sauveurs de trésors **10.05** Carspotting **11.50** Rangers patrol **13.35** Ice lake rebels. «Le retour du printemps» • «La lune de miel est terminée» • «Seuls» **16.15** American chopper. Cinq volets.

20.45 Casse-cash

SÉRIE DOC INEDIT

«Hélico-rétro». La rénovation de la Barracuda cause des problèmes à Andy ; Dave souhaiterait faire une pause ; Tommy apporte une touche rétro à un hélicoptère mis au rebut.

21.35 Occasions à saisir **23.20** American guns **1.00** Carspotting.

Discovery Science — 40 40

6.00 Comment ça marche ? **7.45** Phénomènes vus de l'espace **10.20** Machines de titan **12.55** Comment ça marche ? **14.40** Portés disparus **16.30** Les clés de l'univers **19.10** Comment ça marche ?

21.00 Myth busters junior

SÉRIE DOC INEDIT

«Gaz-tastrophe». L'équipe teste la capacité combustible des émissions de gaz d'Adam Savage pour savoir si ses flatulences sont assez puissantes pour lancer une fusée.

21.50 Myth busters **22.40** Expériences tous risques. Deux volets.

Histoire — 89 182 205 125 182 121

14.35 Révolution : un art nouveau pour un monde nouveau **15.55** Visite privée au musée **16.55** Mille et une Egyptes **18.45** Martin Luther **19.45** Les brûlures de l'Histoire. «La dernière année du général mai 68-avril 69».

20.40 Naissance...

DOCUMENTAIRE INEDIT

...d'une Nation, naissance d'une contestation. Ce long-métrage de DW Griffith a révolutionné Hollywood et ouvert la voie à des techniques qui ont transformé le cinéma.

21.40 La Via della Conciliazione : Mussolini et le Vatican réconciliés.

MAR

GÉNÉRALISTES • MUSIQUE

RTL9
56 72 29 37 72 34

6.00 Téléachat
11.50 Drôles de gags.
12.05 112 unité d'urgence
12.35 Alerte Cobra «Touche pas à mon père» • «Une convalescence agitée».
14.20 Storage wars : Texas «Pour une poignée d'enchères» • «Passe-moi le sucre» • «Pour quelques enchères de plus» • «Bubba Fett, chasseur de box» • «Texas nous voilà !»
16.25 Top models Série.
17.15 X-files, aux frontières du réel «La voie de la vérité» • «Les bandits solitaires» • «Détour» • «Prométhée post-moderne».

20.40 Scream 4
FILM 12 VM ★★

Horreur de W. Craven (USA, 2011). *Avec David Arquette, Neve Campbell, Courteney Cox.* Dix ans après les massacres de Woodsboro, la ville est en ébullition : un nouveau tueur masqué semble agir.

NOTRE AVIS **Un volet prenant dont le début est magistral.**

22.35 𝒩 FILM **2e sous-sol** 16 Horreur de F. Khalfoun (USA, 2007). VM. *Avec Wes Bentley.* Un soir de Noël, une femme est séquestrée par un psychopathe.
0.20 Fantasmes 16
1.50 Libertinages 16
2.05 Division criminelle

TV5 Monde
71 74 70 34 74 35

17.55 Parents mode d'emploi **18.00** 64', le monde en français **19.00** 64', l'essentiel **19.05** Un si grand soleil **19.30** A ciel ouvert **19.40** Tout le monde veut prendre sa place **20.30** Journal France 2.

21.00 Boomerang !
TÉLÉFILM INÉDIT

Comédie de N. Borgeat (Sui., 2017). *Avec M. Saldana.* Théo, un jeune politicien xénophobe se réveille dans le corps de Beriwan, kurde, musulmane et portant le voile.

22.40 Journal RTS **23.05** Les secrets **23.55** Aurore **0.55** Journal Afrique **1.30** Le point **2.30** Acoustic.

AB1
52 58 51 72 58 78

5.50 Le miracle de l'amour **6.45** Premiers baisers **8.30** Hélène et les garçons **10.25** Le miracle de l'amour **11.45** Premiers baisers **13.40** Hélène et les garçons **15.30** La fête à la maison **18.00** Notre belle famille **20.40** The X-files : aux frontières du réel **0.35** Les mystères de l'amour **1.30** Salut Les Musclés.

Warner TV
42 57 80

6.00 I'm sorry **7.20** Falling skies. **9.40** Fringe **11.20** Rizzoli & Isles : autopsie d'un meurtre **13.45** ★★ The faculty 12 Film de R. Rodriguez (USA, 1998). Science-fiction **15.25** I'm sorry **15.55** Fringe **17.35** Smallville **20.05** Rizzoli & Isles : autopsie d'un meurtre **20.55** iZombie **0.50** The Last OG.

Polar +
41 55 79

7.10 Sauveur Giordano **12.05** Adresse inconnue **15.45** Duel au soleil **17.35** New York police blues. VM. «Pas de pitié» • «Fusillade au parking» • «Morte par intérim» • «Raphaël descend aux enfers».

20.50 FBI : duo très...
SÉRIE VM ★★

... spécial. Saison 3, ép. 13 et 14/16. *Avec T. Thiessen.* «Parano Street». Elizabeth croit que son nouveau voisin planifie un mauvais coup • «Le Stradivarius».

22.15 FBI : duo très spécial. VM **23.40** New York police blues. VM **1.10** Les Cordier, juge et flic.

Altice Studio
37 37

13.20 ★★★ Stardust, le mystère de l'étoile. Film. Fantastique. VM **15.25** 𝒩 Skyline. Film. Science-fiction. VM **16.55** ★★ Anna Karénine. Film. Drame. VM **19.05** ★ Monster cars. Film. Fantastique. VM.

20.50 Honey 2
FILM VM 𝒩

Comédie dramatique de B. Woodruff (USA, 2011). *Avec Kat Graham, Randy Wayne* Libérée de prison, Maria est un jour contactée par son ancien gang de danseurs de rue.

22.40 𝒩 Cherche fiancé tous frais payés. Film. Comédie romantique.

Série Club
43 59 56 81

6.30 Joséphine, ange gardien. Quatre épisodes **13.35** Nos chers voisins **17.10** Friends. Huit épisodes **20.50** Private eyes. Quatre épisodes **0.25** Blacklist. Deux épisodes.

Mezzo
181 260 263 167 260 160

18.50 Festival international de jazz de Montréal 2016 **19.50** Intermezzo **20.30** Biophony et Sand. Ballet d'Alonzo King **22.00** Constellation. Ballet **23.15** Intermezzo.

Game One
49 60 50 76 60 60

15.10 Funky Web l'hebdo **16.10** Anime **17.30** Naruto shippuden **19.50** Boruto : Naruto next generations **21.15** South Park **0.05** La quotidienne by Game One.

Melody
179 262 262 163 262 184

19.55 Melody scopitones **20.20** La **20.45** ★★ Souvenirs, souvenirs. Film de A. Zeitoun (Fr., 1984). Comédie dramatique **22.55** Midi Première **23.25** Féminin présent.

E!
52 52

14.20 Total bellas **16.00** L'incroyable famille Kardashian **17.40** Chirurgie à tout prix **19.20** Total bellas **21.00** L'incroyable famille Kardashian **2.00** Just Jillian **4.30** Giuliana et Bill.

MTV
44 56 84 82

12.25 Awkward **14.10** Avant j'étais gros **14.55** 16 ans et enceinte Italie **16.30** Friendzone **17.45** The big bang theory **22.30** Ex on the beach US : la revanche des ex.

ÉTRANGÈRES

RTBF
11.25 Demain nous appartient **11.55** Les feux de l'amour **12.55** Journal **13.35** Affaire conclue **14.25** Les enquêtes de Murdoch **16.10** Tout le monde veut prendre sa place **17.00** Demain nous appartient **17.35** Les associés **18.30** On n'est pas des pigeons **19.30** Journal **20.05** Nos chers voisins.

20.20 Les 109
MAGAZINE

Six personnalités politiques issues des six grands partis francophones vont répondre aux questions que se posent actuellement les jeunes âgés de 18 à 30 ans.

21.55 Au bonheur des dames **23.00** Euro Millions.

RTBF2
17.20 Bienvenue chez nous **18.20** Pretty little liars **19.30** Plus belle la vie **20.05** 20:02 **20.45** Undercover **22.30** Vews **22.30** Keno **22.55** Pop M **23.20** True detective.

ARD
672 421 672

20.00 Tagesschau **20.15** Um Himmels Willen **21.00** In aller Freundschaft **21.45** Fakt **22.15** Tagesthemen **22.45** Mord mit Aussicht **0.15** Nachtmagazin **0.35** Um Himmels Willen.

RTL
675 618 675 553

19.40 Gute Zeiten, schlechte Zeiten **21.15** Nachtschwestern.

RAI UNO
431 543 460 645 570

20.30 Soliti ignoti, il ritorno **21.25** L'Aquila : Grandi speranze.

RTS1
12.45 Le 12h45 **13.25** Maman 2.0. Téléfilm. Comédie dramatique **14.55** Le Renard **16.15** Inspecteur Gently. «L'inconnu du champ» **17.50** Le court du jour **17.55** Top models **18.20** C'est ma question ! **19.00** Couleurs locales **19.30** Le 19h30 **20.05** Allocutions, déclarations **20.15** A bon entendeur.

21.05 Candice...
SÉRIE INÉDIT

... Renoir. *Avec C. Bois.* «Bon sang ne saurait mentir». Le corps de François Portier a été découvert sur les berges du lac de Salagou • «Les grands esprits se rencontrent».

22.55 Grey's anatomy **23.45** X-files, aux frontières du réel.

RTS2
20.10 Allocution de Guy Parmelin, conseiller fédéral **20.15** A bon entendeur **21.05** ★★ Piège blanc. Téléfilm de A. Ferry (Fr., 2014). Drame **22.35** Euro Millions.

ZDF
681 422 681

19.25 Die Rosenheim-Cops **20.15** Wir Deutschen und die Demokratie **21.00** Frontal 21 **21.45** Heute journal **22.15** Parteien zur Europawahl **22.15** Trotz Arbeit keine Wohnung.

TVE1
654 537 433 654 521

22.30 MasterChef **1.05** Ese programa del que usted me habla.

RTPI
624 637 455 624 532

.22.30 Hora dos Portugueses (Diário) **22.45** Joker **23.30** Filhos da Nação.

JEUNESSE

Disney Channel
166 208 48 86 208 100

7.25 Souvenirs de Gravity Falls **7.50** Miraculous (...) **17.30** Les Green à Big City **18.00** Miraculous.

Nickelodéon
157 205 147 106

6.45 Bienvenue chez les Loud **7.35** Les Thunderman (...) **18.35** Les Thunderman **19.45** Henry Danger.

Nickelodéon Junior
152 200 141 104

7.10 Paw patrol, la pat'patrouille (...) **16.30** Shimmer & Shine **16.55** Rusty rivets, inventeur en herbe.

Télétoon+
159 150 98

7.20 Les Sisters **8.00** Wishfart (...) **17.25** La méthode Flore **17.45** Arthur et les enfants de la Table ronde.

Cartoon
156 211 146 103 211

7.15 Le monde incroyable de Gumball **8.00** We bare bears (...) **17.55** Teen Titans go ! **18.50** Unikitty.

Tiji
154 203 142 94 203 113

6.35 T'choupi à l'école **7.15** Ranger Rob (...) **18.35** Oum le dauphin blanc **19.15** Kody Kapow **20.00** Super 4.

National Geographic
85 176 60 123 176

7.00 Science of stupid **7.45** Air crash **9.25** La route de l'enfer : Norvège **10.15** Car SOS **12.10** Voyage au bout de l'enfer. Cinq volets **17.10** Air crash **19.00** Nazis : une autre histoire **19.50** Nazi mégastructures.

20.40 Car SOS
SÉRIE DOC INÉDIT

«Peugeot 504». Tim et Fuzz s'attaquent à la restauration d'un cabriolet Peugeot 504 de 1972, l'une des plus belles réussites du constructeur • «Messerschmitt KR200».

22.20 Police en Alaska **23.15** Car SOS **0.55** Nazis : une autre histoire.

Nat Geo Wild
86 177 61 124 177

7.00 Les tueurs de l'effroi **7.45** Un monde mortel **8.30** Destination wild **10.15** Drôles d'amis **11.10** Michelle ou la vie sauvage **13.00** Snakes in the city **17.10** Drôles d'amis **19.00** Michelle ou la vie sauvage.

20.45 Les requins tueurs
DOCUMENTAIRE

Avec ses mâchoires géantes aux dents d'acier, sa musculature surdéveloppée, son intelligence et sa férocité, le requin a évolué pour devenir un prédateur parfait.

21.35 Un monde mortel **22.25** Mort ou vif. «Grizzly affamé».

Voyage
87 180 62 122 180

10.45 Des trains pas comme les autres **12.45** Chacun son île **13.45** Panoramas **14.45** Le Japon vu du ciel **16.50** Horizons **17.55** Les grandes traversées **19.00** Joanna Lumley au Japon **20.00** Découvrir le monde.

20.50 Echappées belles
MAGAZINE ★★

«L'Hérault, Montpellier et la Camargue». Cap sur Montpellier et la Camargue, où Jérôme Pitorin débute son périple en compagnie d'un cuisinier pêcheur.

22.20 Le Brésil par la côte. Deux volets **0.20** Panoramas.

Ushuaïa TV
88 175 204 126 175 120

12.35 Sur la piste des senteurs **13.25** Ushuaïa, le mag **14.00** Le clan des ours **15.30** L'ourse noire et le bout du monde **16.25** L'ours polaire après l'eden **17.20** Ushuaïa nature. Magazine. Deux volets.

20.40 Entre ciel et terre
SÉRIE DOC

«Portugal». Des Portugais passionnés, amoureux de leur pays et investis dans des domaines très variés évoquent l'identité de leur pays • «Sultanat d'Oman».

22.30 Entre ciel et terre. «Arménie» **23.25** Ushuaïa nature.

Fête du travail
6 h 30 - 21 h 05

DES RACINES ET DES AILES Magazine | 21.00 France 3

Le canal du Midi fait peau neuve

Après avoir subi de lourds travaux, cet ouvrage datant du XVIIe siècle et reliant Toulouse à la mer Méditerranée est de nouveau totalement accessible au public.

Au cœur de Toulouse, ce ruban de verdure accueille bateliers et promeneurs.

© GETTY IMAGES/ISTOCKPHOTO.

Lieu touristique par excellence, le canal du Midi a rouvert ses écluses aux plaisanciers le 17 mars. Un soulagement pour tout le monde, car une course contre la montre était engagée pour achever les travaux et le remettre en état avant le début de la haute saison. Outre le réaménagement des berges, effectué pour le rendre plus agréable, cet ouvrage datant du XVIIe siècle a dû subir des réparations suite aux catastrophes naturelles dont il a été victime. Ainsi, le 15 octobre 2018, les très fortes pluies qui ont touché l'Aude ont provoqué des dégâts considérables, emportant les remblais et laissant des trous. Voies Navigables de France, chargé de son entretien, a ainsi dû investir en urgence 4 millions d'euros et mobiliser 60 agents afin de le remettre en état. Même s'il reste beaucoup à faire, comme l'abattage de certains arbres, la mission principale a été accomplie, et les bateaux peuvent de nouveau naviguer. L'enjeu était de taille : inscrit au patrimoine mondial de l'humanité par l'Unesco en 1996, le canal du Midi risquait d'être déclassé s'il ne répondait plus aux critères – un drame pour le tourisme dans la région !

Une œuvre titanesque

Chaque année, on enregistre 10 000 passages de bateaux, soit 30 % de l'activité touristique sur les canaux en France. Les visiteurs étrangers, qui viennent en masse, représentent 70 % de la fréquentation, pour des retombées économiques estimées à près de 44 millions d'euros par an. Il faut dire que l'ouvrage en impose. Imaginé et financé par l'entrepreneur Pierre-Paul Riquet, autorisé par Louis XIV, le canal du Midi est considéré comme la plus belle réalisation du règne du Roi-Soleil après le château de Versailles. Il aura fallu un peu plus de quatorze ans, entre 1666 et 1681, et plus de 12 000 ouvriers pour construire cet ouvrage exceptionnel de 240 km reliant Toulouse à la mer Méditerranée. Il est notamment ponctué de 63 écluses, 126 ponts, 55 aqueducs et 7 ponts-canaux. Une prouesse pour l'époque. Son but était de faciliter le transport des marchandises en évitant de faire un détour de 3 000 km pour contourner l'Espagne. Il permettait ainsi d'éviter la confrontation avec les pirates et représentait un énorme gain de temps. S'il a assuré pleinement sa fonction pendant plusieurs siècles, le canal du Midi a ensuite subi la concurrence du transport ferroviaire. En 1980, le trafic marchand a été abandonné, laissant place au tourisme fluvial. Avec le succès qu'on lui connaît !

■ CHLOÉ GURDJIAN

Quel danger guette encore le canal du Midi ?

Les platanes qui bordent cette voie fluviale sont attaqués par un champignon : le chancre coloré. Seule solution pour éradiquer ce mal contagieux : couper les arbres malades. Ainsi, sur les 42 000 spécimens d'origine, plus de 22 000 ont été abattus, et plusieurs milliers devraient suivre. Ils seront remplacés par d'autres espèces, pour reconstituer cette voûte arborée légendaire.

À Southfork Ranch, la famille Ewing se déchire toujours !

12.05 **Chérie 25**

★★ Dallas

SÉRIE. Saison 1, ép. 1 à 3. Le clan Ewing est de retour ! Chérie 25 rediffuse l'intégralité de la nouvelle version de la série culte… et de son univers impitoyable. Au tour des héritiers Ewing, John Ross (Josh Henderson), le rejeton de J.R., aussi machiavélique que lui, et Christopher (Jesse Metcalfe), le fils de Bobby, aussi doux que son paternel, de se disputer la fortune familiale. L'un est déterminé à forer sur les terres de Southfork, l'autre voit l'avenir dans les énergies renouvelables. Pour couronner le tout, les cousins convoitent la même femme. Sexe, amours et trahisons restent au menu de ce *Dallas* lifté qui a gardé l'esprit de la série originelle. Autre atout qui ravira les nostalgiques : Patrick Duffy et Linda Gray reprennent leurs rôles mythiques aux côtés de Larry Hagman, disparu en 2012. ■ **STÉPHANIE FUZEAU**

Les BONUS de la rédaction

✔ Pour incarner l'infâme J.R., **Larry Hagman s'était inspiré de Jess Hall Jr,** un homme pour lequel il avait travaillé lorsqu'il avait 15 ans. « Ce mec me traitait comme son esclave, je n'ai eu qu'à l'imiter pour faire de J.R. un vrai salopard ! » avait-il déclaré goguenard.

✔ **Patrick Duffy** a confié qu'il adorerait jouer dans *Grace and Frankie,* la sitcom disponible chez Netflix. En attendant, il continue d'apparaître dans les séries *The Cool Kids, American Housewife…*

Ciné

PIERRE LAPIN ENTOURÉ DE SES COMPARSES.

20.40 **OCS Max**

★★ Pierre Lapin

FILM. Comédie. Dans la campagne anglaise, Pierre Lapin et ses congénères tentent de se servir dans le potager de McGregor, ce qui n'est pas du goût de ce dernier. Héros de la littérature enfantine, les personnages imaginés par Beatrix Potter prennent vie dans ce mélange d'images réelles et d'effets spéciaux, à l'image de l'excellent *Paddington.* Avec quelques petites touches, bienvenues, d'humour irrévérencieux. ■ **T.C.**

LA COURSE DES MILLIARDAIRES SANS LIMITES.

C8 **21.00**

★★ Enquête sous haute tension

INÉDIT MAGAZINE. Pleins phares sur la plus folle des courses automobiles, qui met en compétition des milliardaires au volant de bolides personnalisés. L'objectif, en 2019 ? Rallier Tokyo depuis Londres en moins de neuf jours, sans se faire arrêter par la police. Le magazine présenté par Carole Rousseau nous dévoile les coulisses de cet événement où se pressent les stars. ■ **D.L.F.**

ÇA S'EST PASSÉ LE…

1er mai 2004

L'UNION EUROPÉENNE S'ÉLARGIT. Dix nouveaux États membres rejoignent les quinze précédents pays qui composaient l'UE : Chypre, l'Estonie, la Hongrie, la Lettonie, la Lituanie, Malte, la Pologne, la République Tchèque, la Slovaquie et la Slovénie. Pour autant, aucun d'entre eux n'intègre immédiatement la zone euro. L'élargissement se poursuivra trois ans plus tard avec la Bulgarie et la Roumanie. En 2013, la Croatie se joint au club. ■ **S.B.**

© SHUTTERSTOCK ; CAPTURE/MATCHPOINT PROD./C8 ; COLUMBIA PICTURES ; CHÉRIE 25

Mercredi 1er mai

Fête du Travail 6h30 - 21h05

TF1 TF1 sur tf1.fr

6.25 Tfou **8.30** Téléshopping **9.25** Demain nous appartient. Série **0.00** La vengeance de Veronica. Série **11.00** Les feux de l'amour. Série. Nick demande à Summer d'espionner Luca **12.00** Les 12 coups de midi ! **13.00** Journal. Par Jean-Pierre Pernaut.

13.55 Maman 2.0
TÉLÉFILM *Déjà diff.* Comédie romantique de Lynne Stopkewich (Can., 2016). *Avec Rachael Leigh Cook, Lucas Bryant.* Une veuve trentenaire est courtisée par le p-dg de la start-up où elle effectue un stage.

15.35 Ma seule famille *Déjà diffusé.*
TÉLÉFILM Jeunesse de Terry Ingram (Can., 2015). VM. *Avec James Denton, Lilah Fitzgerald.* De peur d'être envoyée en foyer, une fillette se cache après que sa mère malade est à nouveau hospitalisée.

17.10 Quatre mariages pour une lune de miel
18.10 Bienvenue en vacances Divertissement.
19.20 Demain nous appartient INEDIT
Série. Alex se dispute avec Jean-Charles et Natalia.
19.55 Météo, Journal Par Gilles Bouleau.
20.35 Le 20h le mag Magazine.
20.45 Tirage du Loto, C'est Canteloup

21.00 Grey's anatomy ★★ INEDIT

SÉRIE VM HD

Justin Chambers et Camilla Luddington

(USA). Saison 15, ép. 15/25. *Avec* **Ellen Pompeo** *(Meredith Grey),* **Jesse Williams** *(Jackson Avery),* **Justin Chambers** *(Alex Karev),* **Lindsay Wagner** *(Helen Karev),* **Camilla Luddington** *(Jo Karev).* **Ensemble, c'est tout.** Meredith se confie à Alex, qui réagit comme chef et ami. Jackson organise une fête pour sa mère, Catherine. Mais les choses ne se déroulent pas comme prévu…

NOTRE AVIS La tension dramatique monte dans cette histoire construite hors des murs de l'hôpital.

21.55 Chicago Med ★★ INEDIT

SÉRIE VM HD

(USA). Saison 3, ép. 10 à 12/20. *Avec* **Colin Donnell, Rachel DiPillo, Oliver Platt. Au nom de la loi** 10 Alors qu'il soigne un homme blessé par balle en pleine rue, Barry est à son tour touché par un coup de feu en sauvant Natalie • **22.50 Hystérie collective** 10 Le Dr Choi s'occupe d'un homme qui vient d'être poignardé par une voisine • **23.35 Marqué de naissance** 12

NOTRE AVIS Des épisodes riches en émotions, avec des cas qui placent leurs protagonistes face à des dilemmes.

0.25 Night shift ★★ *Déjà diff.* Série américaine. VM. HD 10 S. 2, 5 et 6/14. «En confinement» • **1.15** «L'art du tact».
2.00 Programmes de la nuit

2 France 2 sur france.tv

6.00 Le 6h info **6.30** Télématin. Magazine.
9.35 Amour, gloire et beauté INEDIT
Série américaine. Brooke et Ridge célèbre la Saint-Valentin avec des petites attentions. Hope transmet un cadeau à Liam de la part de Steffy.
10.00 C'est au programme Magazine.
10.45 Motus Jeu présenté par Thierry Beccaro.
11.20 Les z'amours Jeu présenté par Bruno Guillon.
11.55 Tout le monde veut prendre sa place Jeu.
13.00 Journal Par Marie-Sophie Lacarrau.
13.50 Ça commence aujourd'hui Magazine.
15.05 Je t'aime, etc. Magazine. Par Daphné Bürki.
16.15 Affaire conclue Magazine. Par S. Davant.
18.00 Tout le monde a son mot à dire
Jeu. Par Sidonie Bonnec et Olivier Minne.
18.40 N'oubliez pas les paroles Jeu. Par Nagui.
19.50 Météo Et à 20.35.
20.00 Journal Par Julian Bugier.
20.40 Un si grand soleil INEDIT Série française.
Tandis que Virgile tourne une page importante de sa vie, Lucille est confrontée à un choix des plus douloureux. Manon et Théo tentent d'aider Arthur.

21.00 Peur sur la base ★★

TÉLÉFILM R

Cyril Descours et Audrey Fleurot

Policier de Laurence Katrian (Fr., 2017). *Avec* **Audrey Fleurot** *(Odessa Berken),* **Philippe Lefebvre** *(Samuel Delaunay),* **Maryne Bertieaux** *(Axelle Deschamp),* **Cyril Descours** *(Nathan Berken).* Odessa Berken, adjudante-chef de la gendarmerie maritime, enquête sur la base navale de Brest. L'un des membres de l'unité des fusiliers, Yassin Rhaled, a disparu.

NOTRE AVIS Une intrigue sombre qui peine à se mettre en place, mais qui se révèle prenante.

22.40 Ça ne sortira pas d'ici

MAGAZINE

Présenté par Michel Cymes et Nicole Ferroni. Les acteurs **Michèle Bernier, Thierry Lhermitte** et l'humoriste **Kev Adams** sont les patients d'un soir du médecin Michel Cymes. Il les reçoit au cours de consultations riches en confidences et en surprises. et les soumet à un questionnaire médical sur ce qui fait battre leur cœur ou - au contraire - monter leur température • **0.20** *Déjà diff.* Invités : **Nolwenn Leroy, Bruno Solo** et **Daphné Burki.**

2.00 Emissions religieuses **3.00** Ça commence aujourd'hui. Magazine **4.05** La nuit du léopard. Documentaire **4.25** Tout le monde veut prendre sa place.

3 France 3 sur france.tv

6.00 Ludo **8.25** Ludo vacances.
10.50 Ensemble c'est mieux ! Magazine.
12.00 Le 12-13 Présenté par Emilie Tran Nguyen.
13.00 Météo à la carte *Déjà diff.*
Magazine. Par Laurent Romejko et Audrey Tinthoin.
14.15 On l'appelle Trinita ★★ *Déjà diff.*
FILM Western d'Enzo Barboni (It., 1970). 1h50. *Avec Terence Hill, Bud Spencer.* Deux frères prennent la défense d'une communauté de mormons menacée par des desperados mexicains. **NOTRE AVIS Une joyeuse farce servie par un tandem de choc.**
16.10 Des chiffres et des lettres Jeu.
16.45 Personne n'y avait pensé ! Jeu.
17.30 Slam Jeu présenté par Cyril Féraud.
18.10 Questions pour un champion Jeu.
19.00 Le 19-20 Présenté par Carole Gaessler.
20.00 Vu Divertissement.
20.20 Plus belle la vie INEDIT
Série française. Alors que Kevin et Emilie se rapprochent, Samia et Hadrien s'assument comme un couple aux yeux de la presse.
20.45 Tout le sport Par Fabien Lévêque.

21.00 Des racines et des ailes ★★★

MAGAZINE

Le fort Libéria

Par Carole Gaessler. Passion patrimoine : que sont-ils devenus ? Rencontres avec des personnalités qui ont marqué ce magazine comme Jérôme Houyvet, photographe aérien qui s'apprête à suivre la traversée de mille pèlerins de la baie du Mont-Saint-Michel, en Normandie ; ou encore Dominique Bouchait, fromager-affineur des Hautes-Pyrénées. *Voir p. 72.*

NOTRE AVIS Quel plaisir de revoir ces passionnés, qui défendent si bien notre patrimoine !

23.05 Météo, Soir 3 Par Francis Letellier

23.40 Pièces à conviction

MAGAZINE R

Par Virna Sacchi. Olympique de Marseille : quand le Milieu faisait loi. Finaliste de la Ligue Europa, l'Olympique de Marseille reste le club de football préféré des Français. A son arrivée en 2016, le propriétaire, Frank McCourt, apprend que, de 2009 à 2014, certains dirigeants, des joueurs et des supporters, auraient été sous l'influence du Milieu marseillais. Enquête sur les liens entre des voyous et le club.

1.00 Le monde de Jamy avec Thomas Pesquet ★★★★ Documentaire **3.05** Les grands du rire **4.40** Les matinales. Magazine **4.55** Questions pour un champion.

MER

TNT CANAL NUMÉRICÂBLE FREE ORANGE SFR BOUYGUES R REDIFFUSION VM VERSION MULTILINGUE

CANAL+ Canal+ — sur canal+ à la demande

6.20 Zapsport **6.25** Rendez-vous avec Kevin Razy **6.50** Casual 10 Série. VM **7.20** The tonight show starring Jimmy Fallon. VO **8.00** La Gaule d'Antoine ★★★★ 10 Magazine. «La Gaule save the queen». VM **9.35** Avengers : infinity war ★★★ FILM 10 Fantastique. VM **12.00** La finale ★ FILM Comédie dramatique **13.25** Le doudou ★ FILM Comédie **14.45** Garde alternée ★ FILM 10 Comédie **16.25** Les Tuche 3 ★★ FILM Comédie.

18.00 Larguées ★★★
FILM HD Comédie d'Eloïse Lang (Fr., 2018). 1h30. *Avec Camille Cottin, Camille Chamoux, Johan Heldenbergh.* Deux sœurs trentenaires, aux caractères très différents, passent des vacances à La Réunion avec leur mère, dépressive depuis le départ de son mari. NOTRE AVIS **Une comédie pétillante, au trio d'actrices en pleine forme.**

19.30 Francois-Xavier Demaison ★★★ *Déjà diff.*
HD Spectacle. Après *Demaison s'envole,* en 2007, et *Demaison s'évade,* en 2011, l'humoriste propose sur la mythique scène de l'Olympia, à Paris, sa troisième livraison, sans titre cette fois-ci. NOTRE AVIS **Un spectacle abouti, sur la mythique scène de l'Olympia, qui fait la part belle à l'autodérision.**

21.00 Les municipaux, ces héros — INEDIT

FILM — HD

Francis Ginibre et Eric Carrière

Comédie d'Eric Carrière et Francis Ginibre (Fr., 2018). 1h30. *Avec* **Eric Carrière** *(Christian),* **Francis Ginibre** *(Gilbert),* **Bruno Lochet** *(Michel),* **Sophie Mounicot** *(Ghislaine),* **Lionel Abelanski** *(le maire).* Gilbert, un bon-à-rien de Collioure, est engagé dans les services municipaux de Port-de-Vendres. Il fait la connaissance de Christian, un employé municipal très paresseux.

NOTRE AVIS **Peu inspirés, Les Chevaliers du Fiel signent une comédie sans finesse ni surprises.**

22.30 Game night ★★ — INEDIT

FILM — 10 VM HD

Comédie de John Francis Daley et Jonathan Goldstein (USA, 2018). 1h35. *Avec* **Jason Bateman, Rachel McAdams, Kyle Chandler, Sharon Horgan.** La vie de Max et Annie, passionnés de jeux, est rythmée par des parties entre amis. Une de celles-ci devient un peu spéciale quand le jeu de rôle organisé par Brooks, le frère aîné de Max, se révèle très réaliste.

NOTRE AVIS **Une excellente distribution et de savoureux dialogues, un bon mélange de comédie et d'action.**

0.05 Tag : une règle, zéro limite ★★ FILM 10 Comédie. VM **1.45** Deutschland 86 ★★ 10 Série. VM **3.20** L'info du vrai doc news. Magazine **3.45** Surprises **4.00** Le cercle **4.50** Zapsport **4.55** Fight+ 12

5 France 5 — sur france.tv

6.30 Zouzous Dessins animés.
8.40 Manaus, une ville au cœur de la jungle
Déjà diff. Série doc. «Le règne du bizarre».
9.20 La maison des Maternelles EN DIRECT
10.15 La course pour la vie
Déjà diff. Série doc. «Tueurs nocturnes».
10.45 Alliances animales INEDIT Documentaire.
11.45 La quotidienne EN DIRECT Magazine.
13.10 Entrée libre *Déjà diff.* Magazine.
13.40 Le magazine de la santé EN DIRECT
14.40 Allô, docteurs ! EN DIRECT Magazine.
15.15 Terres aborigènes INEDIT
Série documentaire. «Le vent».
15.45 Des animaux pas comme les autres
Déjà diffusé. Documentaire.
16.45 Une vie de chiot ★★
Déjà diff. Série doc. «Canaliser son énergie».
17.30 C à dire EN DIRECT Magazine.
17.45 C dans l'air EN DIRECT Magazine.
19.00 C à vous EN DIRECT Magazine.
20.25 Entrée libre Magazine. Par Claire Chazal.

20.50 La grande librairie

MAGAZINE

François Busnel

François Busnel passe en revue l'actualité littéraire en compagnie de ses invités. Il reçoit plusieurs auteurs venus parler de leur dernière œuvre et de leur carrière, mais aussi plus généralement de leur passion pour l'écriture et la lecture. Un reportage permet également de découvrir une librairie indépendante et les coups de cœur du libraire. En fin d'émission, place à la séquence «Je me souviens», avec l'un des invités et l'accompagnement au piano de Richard Lornac.

22.25 C dans l'air *Déjà diff.* Magazine.

23.35 C à vous

MAGAZINE — R

Par Anne-Elisabeth Lemoine. Entourée de ses chroniqueurs Patrick Cohen, Pierre Lescure, Maxime Switek, Anne-Laure Bonnet, Marion Ruggiéri et Samuel Laurent, l'animatrice donne la parole aux invités et passe en revue l'actualité du jour, du cinéma à la musique, sans négliger le théâtre, la littérature ou la télévision. En cuisine, un chef s'applique à régaler les convives d'un dîner à la fois simple et original.

0.50 Entrée libre. Magazine **1.15** Les merveilles de la France souterraine ★ Documentaire **2.10** La vie secrète du zoo. Série doc. «Place aux jeunes».

M6 — sur 6play.fr

6.00 M6 music **7.00** M6 kid **8.50** M6 boutique.
10.00 Desperate housewives ★★ *Déjà diff.*
HD Série américaine. VM. Saison 5, ép. 16 à 18/24. «Les bonnes manières» • **10.50** «Des intentions cachées» • **11.45** «Un plan d'une grande simplicité».
12.45 Le 12.45 Par Laurie Desorgher.
13.30 Scènes de ménages Série française.
13.50 Sur les pistes de l'amour INEDIT
TÉLÉFILM HD Comédie romantique de Paul Ziller (USA-Can., 2018). *Avec Katrina Bowden.* Alex rêve de devenir reporter. Elle participe à un concours et part dans les montagnes pour écrire un article sur les sports extrêmes.
15.50 Chalet girl ★★ *Déjà diffusé.*
FILM HD Comédie de Phil Traill (GB-All.-Autr., 2011). 1h45. *Avec Felicity Jones.* Kim est embauchée au service d'une riche famille et tombe sous le charme du fils du couple qui l'emploie. NOTRE AVIS **Sympathique.**
17.35 Les reines du shopping Divertissement.
HD «Spécial influenceuses : réussir votre total look».
18.45 Chasseurs d'appart' Par Stéphane Plaza.
19.45 Le 19.45, météo
20.25 Scènes de ménages Série française.

21.00 Top chef

DIVERTISSEMENT — HD

Hélène Darroze

Par Stéphane Rotenberg. Demi-finale. Trois candidats tentent de décrocher leur place pour la finale du concours culinaire. Chaque concurrent a imaginé sa propre épreuve, qu'il va imposer à ses adversaires. Il leur faut être imbattable sur leur terrain et fin stratège pour empêcher leurs adversaires de marquer des points. Tout au long de cette demi-finale, les chefs de brigade sont aux côtés des poulains pour les épauler et les encourager aux portes de la finale.

23.25 Top chef : 10 ans...

DIVERTISSEMENT — HD

... inoubliables ! Les meilleures séquences du concours culinaire, toutes saisons confondues, sont au menu. A commencer par les extraits la Boîte noire, épreuve culte qui a démarré en 2012 lors de la troisième saison. Sans oublier la fameuse compétition chez Joël Robuchon. Le vainqueur de la saison 9, Camille Delcroix - issu de la brigade de Philippe Etchebest - présente une leçon de cuisine.

0.05 Norbert, commis d'office *Déjà diff.*
HD Magazine. Par N. Tarayre. «Marie-Carmen, empoisonnement au cake/Eric, escroquerie au gratin de pâtes».
1.30 Les nuits de M6

MER

Arte
7 7 7 7 7 7 7 — sur arte.tv/fr

6.15 X:enius **6.40** Points de repères **7.10** Arte journal junior **7.15** 360°, Géo **8.00** Le Brésil par la côte **8.45** Invitation au voyage **9.25** Le Japon vu du ciel **12.05** La valse des continents **12.50** Arte journal **13.00** Arte regards **13.35** Toute la vérité ★★ VM. «Enquête en eaux troubles» **15.05** Meurtres à Sandhamn ★★ Série. VM **16.30** Invitation au voyage **17.15** X:enius.

17.45 Les maîtres des abeilles HD Série doc. (13/15). «Ethiopie, des abeilles au service de la foi».

18.10 La fabuleuse histoire de l'évolution HD Série doc. (2/6). «Bornéo». Cette île est l'un des écosystèmes les plus riches au monde : ses forêts humides abritent une incroyable variété de créatures.

18.55 Sur les contreforts de l'Himalaya Série doc. HD (3/3). «La terre juste avant le ciel».

19.45 Arte journal

20.05 28 minutes Magazine.

20.55 Athleticus Dessin animé.

20.55 Retour à Montauk ★★
FILM — INEDIT VM HD

Drame de Volker Schlöndorff (Irl.-Fr.-All., 2017). 1h45. *Avec Stellan Skarsgard, Nina Hoss, Susanne Wolff.* L'écrivain Max Zorn arrive à New York pour promouvoir son dernier roman qui raconte la passion amoureuse qu'il a eue dix-sept ans plus tôt dans cette ville avec Rebecca. Grâce à un ancien ami, il parvient à retrouver sa trace. D'abord réticente, Rebecca consent finalement à passer du temps avec lui.

NOTRE AVIS Deux bons acteurs dans un drame sentimental teinté de nostalgie.

22.40 L'esprit Bauhaus ★★
DOCUMENTAIRE — INEDIT VM HD

(1 et 2/2). Le nouveau monde. Retour sur la création du Staatliches Bauhaus, école d'art et d'artisanat fondée en 1919 à Weimar par l'architecte Walter Gropius • **23.35 Construire le futur.** Passage en revue des promesses ainsi que des impasses de l'urbanisme théorisé par le Bauhaus.

NOTRE AVIS Un récit dynamique, grâce à ses nombreux témoignages.

0.30 Francofonia : le Louvre sous l'Occupation ★★★ FILM HD Documentaire de A. Sokourov (Fr.-All., 2015).

1.55 Arte journal **2.15** Le flic et l'indic ★★ Téléfilm. Policier. VM **3.50** Arte regards.

C8
8 58 8 8 8 8 8 — sur C8.fr

6.45 Gym direct

7.45 Téléachat

8.45 Le grand bêtisier des animaux Divertissement. L'émission propose de découvrir un florilège de séquences plus folles les unes que les autres avec des bêtes dans tous leurs états.

13.50 Le grand bêtisier de Pâques Divertissement. Par Justine Fraioli, Caroline Ithurbide. Cette année encore, les cloches de Pâques apportent un lot de séquences hilarantes, des candidats fous, des directs qui dérapent et des gaffes mémorables.

15.45 Le grand bêtisier des enfants Divertissement. Les bêtises, maladresses et autres prouesses des enfants constituent une source inépuisable pour les bêtisiers du monde entier.

17.45 C'est que de la télé Divertissement. Par Valérie Benaïm.

19.05 TPMP, le before

19.35 Touche pas à mon poste ! Divertissement. Par Cyril Hanouna.

21.00 Enquête sous haute tension ★★
MAGAZINE — 10

Par Carole Rousseau. Voitures de luxe et excès en tous genres : 100 jours dans la course des milliardaires sans limites. Depuis deux décennies, se tient le Gumball 3000, une course automobile de près de 5000 km. Les participants doivent arriver au bout le plus vite possible sans être arrêtés par la police. Cette année, ils partent de Londres et rejoignent Tokyo en passant par la France et l'Italie. *Voir page 73.*

NOTRE AVIS Des images étonnantes et amusantes d'une aventure extravagante.

23.00 Enquête sous...
MAGAZINE — R 10

... haute tension. Par Carole Rousseau. Partout en France, pompiers, secouristes, policiers et gendarmes font leur possible pour porter assistance aux personnes en détresse et assurer la sécurité des habitants. Ils sont souvent amenés à intervenir dans des situations tendues voire dangereuses pour leur vie. En dépit des risques, ces hommes et ces femmes, passionnés par leur métier, ont décidé de faire face. Comment vivent-ils ce quotidien peu ordinaire ? Les équipes du magazine les suivent nuit et jour afin de mesurer la difficulté de leur tâche. *(0.30 : fin).*

W9
9 59 9 9 9 9 9 — sur 6play.fr

6.00 Wake up

8.00 W9 hits

9.50 Le hit W9

10.55 L'hebdo de la musique HD Magazine. Par Erika Moulet.

12.55 Bones HD 10 Série américaine. S. 1, 6, 7, 14 et 16/22. «La momie». Le corps momifié d'un célèbre DJ est découvert dans une discothèque • «L'ombre d'un doute». L'avocate Amy Morton demande à Booth de réexaminer le dossier d'Howard Epps, qui doit être exécuté • «En quête de preuves». Sur les lieux du crash d'un jet privé, la police trouve un corps et des fragments d'os non identifiés • «Chasse au trésor». Un corps a été retrouvé dans le réseau de ventilation du métro de Washington. Brennan se rend sur place avec Booth afin de réunir plus d'éléments.

16.40 Un dîner presque parfait HD Divertissement. Deux volets.

18.50 Les Marseillais : Asian tour HD 10 Divertissement. Deux volets.

21.00 Enquêtes criminelles
MAGAZINE — R 10 HD

Par Nathalie Renoux. Affaire Desnoue : une épouse devenue gênante. Fin août 2013, Eric Desnoue, routier, rentre à son domicile de Bourogne, dans le département du Territoire de Belfort. Le chauffeur éploré fait part de la disparition de sa femme, Françoise, aux gendarmes. La quinquagénaire serait partie sans sa voiture • **Affaire Lagrave : un secret trop lourd à porter.** Le 12 novembre 2001, Marguerite Lagrave est trouvée morte dans sa demeure d'Eysus. La retraitée a été égorgée.

23.10 Enquêtes criminelles
MAGAZINE — R 10 HD

Par Nathalie Renoux. Affaire Benaym : la veuve et le jardinier. Le 28 juillet 2014, Bernadette Benaym, 67 ans, est poignardée avant d'être égorgée dans sa villa de Roquebrune-sur-Argens, dans le Var. La veuve collectionnait les amants • **L'affaire Richard Roman.** Fin juillet 1988, la petite Céline Jourdan disparaît. Le lendemain, son cadavre est retrouvé à La Motte-du-Caire • **1.20 Affaire Marina Ciampi : le tueur sonne toujours deux fois.** Le 29 juin 2012, cette femme de 52 ans a été assassinée dans son appartement à Marseille • **Affaire Yvan Keller : le tueur à l'oreiller.** *(3.30 : fin).*

TMC
10 60 10 10 10 10 10 — sur tf1.fr/tmc

6.45 Téléachat

9.10 Les mystères de l'amour HD Série. «La vengeance d'une brune».

10.20 L'amour à la une TÉLÉFILM HD Comédie romantique de Darnell Martin (USA, 2011). *Avec Jennifer Love Hewitt.* Après l'interview d'une veuve de guerre, une journaliste enquête sur la disparition du mari de la vieille dame.

12.15 Monk HD Série. S. 6, 9 et 5/16. «Monk ne ferme plus l'œil» • «Monk joue les papas».

13.55 Hercule Poirot ★★ HD Série britannique. VM. S. 6, 2 et 4/4. «Pension Vanilos». Le détective se rend dans une pension pour étudiants où d'étranges larcins ont été commis • «Témoin muet». Hercule Poirot, confronté à une série de morts violentes, est aidé dans son enquête par deux sœurs dotées du don de double vue. **NOTRE AVIS Une savoureuse galerie de portraits.**

18.25 L'avant-Quotidien

19.25 Quotidien Par Yann Barthès.

21.00 Burger quiz
JEU — HD

Trois volets. A l'occasion de la sortie du film *Nous finirons ensemble,* **Marion Cotillard, Guillaume Canet, Gilles Lellouche** et **Laurent Laffite** devraient figurer parmi les invités d'**Alain Chabat,** de retour aux commandes de l'émission ce soir. Avec toujours le même concept : arbitrer l'affrontement des équipes Ketchup et Mayo autour de questions souvent délirantes. Au fil des quatre manches, chaque trio remporte des miams. Celui qui en accumule 25 peut accéder à la dernière épreuve. *Voir p. 12.*

23.30 90' enquêtes
MAGAZINE — R HD

Trafics de points, faux permis : ils sont prêts à tout pour prendre le volant. Qu'ils soient de simples conducteurs ou des professionnels de la route, certains automobilistes n'hésitent pas à prendre le volant même s'ils ne possèdent plus de permis. Beaucoup ont perdu leurs points en commettant régulièrement de petites infractions • **1.00 Périphérique parisien : la route de tous les dangers.** Chaque jour, plus d'un million d'automobilistes empruntent le périphérique parisien, route la plus fréquentée d'Europe et longue de 35 kilomètres. *(2.20 : fin).*

MER

TFX
11 61 11 11 11 11 11 — sur tf1.fr/tfx

6.50 Vétérinaires, leur vie en direct
Série doc. Deux volets.
8.55 Journal
9.00 Newport Beach
HD Série américaine. VM. S. 2, 1 à 5/24. «Distances» • «Retour à la case départ» • «Les nouveaux» • «Rencards en groupe». Julie se présente au conseil d'administration de l'agence Newport Group de Caleb • «La soirée givrée». Marissa organise un bal sur le thème de l'hiver. Seth et Ryan invitent leurs nouvelles amies, mais Lindsay décline la proposition.
13.40 Clap Magazine.
14.10 Total rénovation : ma maison sur-mesure
Série documentaire. Trois volets.
16.55 10 couples parfaits
HD 10 Divertissement. Par Elsa Fayer.
18.50 Beauty match : le choc des influenceuses
HD Divertissement. Par Lufy.
20.55 Lolywood 10 Série française.

21.00 Camping Paradis ★
SÉRIE — R HD

(Fr.). Saison 2, épisode 4/6. *Avec Laurent Ournac, Princess Erika, Thierry Heckendorn.* **Miracle au camping.** Un groupe de religieuses arrive au camping à l'occasion d'un séminaire. Parmi elles, Armelle, une jeune et jolie novice qui doit prononcer ses vœux, trouble Xavier. Rosy, qui n'arrive pas à se défaire d'une migraine, se rend en plein milieu de la nuit près de la chapelle. Soudain, la Vierge lui apparaît.

NOTRE AVIS Une comédie qui manque de subtilité mais qui reste divertissante.

22.45 Camping Paradis
SÉRIE — R HD

Saison 2, épisode 1/6. *Avec Laurent Ournac, Princess Erika, Thierry Heckendorn.* **Magique camping.** Le camping accueille les participants d'un festival de magie. Les hôtes rivalisent d'ingéniosité dans de multiples tours de passe-passe, si bien que Tom est confronté à des situations étranges. Deux magiciens, qui se trouvent être des frères ennemis, décident de transformer le camping en champ de bataille.

NOTRE AVIS Un scénario invraisemblable plombé par des acteurs qui surjouent.

0.35 Confessions intimes
HD Magazine. Par Christophe Beaugrand.

NRJ12
12 62 12 12 12 12 12 — sur nrj12.fr

6.30 Téléachat
9.35 Le jour où tout a basculé
Magazine. Par Nathalie Fellonneau.
10.30 Crimes 10 Magazine.
12.20 Crimes et faits divers : la quotidienne
10 Magazine. Par Jean-Marc Morandini.
14.55 Le jour où tout a basculé
Magazine. Par Nathalie Fellonneau.
16.25 Les Anges, en route pour l'aventure
10 Divertissement. Quatre volets
20.00 The big bang theory
Série américaine. VM. «Fiançailles, Status quo, départ». S. 7, 24/24. Sheldon est contrarié par l'évolution de sa carrière. Quant à Leonard et Penny, ils réfléchissent à leur avenir. Howard et Bernadette ne peuvent plus garder la personne qui officie comme aide-soignante • «Loco-démotivation». S. 8, 1/24. Leonard et Amy partent en voiture faire une visite-surprise à Sheldon. Pendant ce temps, Penny a un entretien au sein de l'entreprise de Bernadette.

21.00 Unforgettable ★★
SÉRIE — R 10 VM

(USA). Saison 1, épisodes 17 et 18/22. *Avec Poppy Montgomery, Dylan Walsh, Michael Gaston.* **Quand le doute s'installe.** A l'issue d'une course-poursuite haletante, Roe abat un suspect armé. Bouleversé, il revient au commissariat, rejoint par Carrie qui était avec lui au moment des faits • **21.55 Ennemi ou ami.** Au cours d'un gala de charité, Carrie fait la connaissance d'un avocat, dont la voix lui semble familière.

NOTRE AVIS Des scènes d'action nombreuses et réussies.

22.50 Unforgettable ★★
SÉRIE — R VM

Saison 1, épisodes 19, 20, 13 et 14/22. *Avec Poppy Montgomery, Dylan Walsh, Michael Gaston.* **Le choix** 10 Une jeune femme est trouvée morte noyée dans sa baignoire, le corps couvert d'ecchymoses • **23.45 La théorie du complot.** Carrie et Al enquêtent sur les circonstances d'un incendie survenu dans un laboratoire • **0.40 Frères d'infortune.** Un étudiant est découvert mort dans la chambre qu'il partageait avec l'un de ses amis, appartenant à la même fraternité • **1.35 Appels personnels.** *(2.30 : fin).*

NOTRE AVIS Des scénarios enlevés et percutants qui maintiennent le suspense.

France 4
14 63 14 14 14 14 14 — sur france.tv

6.05 Les mini sorcières
7.00 Frankie et les Zhuzhus Pets
7.50 Les légendes de Tatonka
8.35 Zouzous Dessins animés.
10.00 LoliRock Deux épisodes.
10.40 Léna, rêve d'étoile
11.35 Unikitty Dessin animé.
12.40 Martin Matin Dessin animé.
13.45 Alvin et les Chipmunks : à fond la caisse ★★
FILM Jeunesse de Walt Becker (USA, 2015). 1h25. VM. *Avec Jason Lee.* Les Chipmunks tentent de rejoindre la Floride afin d'empêche Dave de se marier. **NOTRE AVIS Un divertissement qui amusera les plus jeunes.**
15.10 Bernie le dauphin
TÉLÉFILM Jeunesse de Kirk Harris (Can., 2018). *Avec Lola Sultan.* Un frère et une sœur qui communiquent avec un groupe de dauphins tentent de les protéger de personnes malintentionnées.
16.30 Les Minikeums Divertissement.
20.05 Une saison au zoo Deux volets.

21.00 Neuilly sa mère ! ★★
FILM — R

Comédie de Gabriel Julien-Laferrière (Fr., 2009). 1h30. *Avec Samy Seghir, Jérémy Denisty, Rachida Brakni.* A Chalon-sur-Saône, Sami, orphelin de père, ne quitterait pour rien au monde sa cité. Sa mère, qu'il vénère, doit bientôt partir pour assurer un emploi de serveuse sur un paquebot. Elle confie donc son fils à sa sœur Djamila, mariée à un riche aristocrate. Sami est alors propulsé à Neuilly-sur-Seine.

NOTRE AVIS Cette plaisante comédie se moque des clichés. De bons gags.

22.30 Comédies... ★★
DOCUMENTAIRE — R

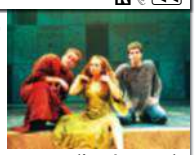

... musicales : l'histoire d'un succès. De *West Side Story,* qui va propulser le genre à la fin des années 1950 outre-Atlantique, en passant par l'opéra-rock *Starmania* de Luc Plamondon et Michel Berger en 1977, *Notre-Dame de Paris,* en 1998, et plus récemment *Le Roi-Soleil,* retour sur l'histoire des comédies musicales.

NOTRE AVIS L'engouement grandissant pour cet art est bien expliqué et illustré.

0.00 William et Harry, une saga royale ★ Documentaire.
1.35 Festival Fnac live 2017
Concert. «The Pirouettes».

Gulli
18 169 18 18 18 18 18

10.55 Harvey Beaks **11.40** Oggy et les cafards **12.10** Zig et Sharko **12.30** Oggy et les cafards **12.55** Zig et Sharko **13.30** Magic : famille féerique **14.20** Trolls : en avant la musique ! **14.50** Barbie dreamhouse adventures **15.15** Spirit : au galop en toute liberté **15.40** Polly pocket **16.05** Bunsen est une bête **16.15** Yo-kai watch **17.05** Power rangers ninja steel **17.55** Bienvenue chez les Loud **19.10** Mes parrains sont magiques **19.55** Dragons : par-delà les rives **20.20** Les Thunderman **20.45** Wazup.

20.55 Hey Arnold ! Mission Jungle...
TÉLÉFILM — INÉDIT EN CLAIR HD

... le film. Animation de Raymie Muzquiz et Stu Livingstone (USA-Jap., 2017). Arnold et son meilleur ami Gerald remportent - pour toute leur classe - un voyage à San Lorenzo. Une ville d'Amérique du Sud où le père et la mère d'Arnold ont disparu des années auparavant. Mais le voyage vire à la catastrophe.

22.25 Les rebelles de la forêt 3. Téléfilm. Animation **23.45** Gawayn **1.00** Foot 2 rue.

CStar
17 64 17 17 17 17 17 — sur CStar.fr

7.00 Lâche ta couette **8.20** Le top quotidien **8.30** Top France **9.45** Top clip **11.00** Top streaming **12.00** Top CSTAR **12.35** Le top quotidien **12.40** Top clip **13.35** La story de Francis Cabrel **15.10** Top clip **15.35** Le top quotidien **15.45** Top albums **16.50** Top CSTAR **17.55** Storage wars : enchères surprises. «Babioles et jeux video» • «Question de chakras» **18.55** Pawn stars, les rois des enchères. «Reservoir Pawn» **19.15** Le top quotidien **19.20** Pawn stars, les rois des enchères. Quatre volets.

21.00 Témoin gênant ★
FILM — R 10 VM HD

Thriller de David Barrett (USA, 2012). 1h40. *Avec Josh Duhamel, Bruce Willis, R. Dawson.* Un pompier, témoin du meurtre d'un épicier et de son fils par un criminel raciste, est placé sous la protection de la police.

NOTRE AVIS Un thriller un peu trop classique, qui vaut pour sa belle distribution.

22.40 Acts of violence. Téléfilm. Action **0.20** La loi du tueur ★★ 10 Téléfilm. Suspense.

MER

Mercredi 1er mai

Fête du Travail 6h30 - 21h05

MER

TF1 Séries Films

20 66 20 20 20 20 20

6.15 La vengeance de Veronica
Série portugaise.

7.10 Petits secrets entre voisins
HD Série française. Quatre épisodes.

9.15 Au nom de la vérité
HD Série documentaire. Sept volets.

12.55 La vengeance de Veronica
Série portugaise. Lucrécia assiste à l'enterrement de son mari.

14.00 Dr House ★★★
HD Série américaine. VM. S. 2, 11 à 14/24. «Désirs illusoires» • «Casse-tête» 10 • «Confusion des genres» 10 • «Maladies d'amour» 10

17.25 Grey's anatomy ★★
HD Série américaine. VM. S. 9, 18 à 21/24. «Nouveaux jouets» • «L'instinct parental» 10 • «La vérité qui dérange». Meredith demande à Bailey d'analyser son patrimoine génétique pour savoir si elle est porteuse du gène de la maladie d'Alzheimer • «Doute contagieux» 10 Bailey fait l'objet d'une enquête menée par le Centre de santé publique. **NOTRE AVIS Plaisant.**

21.00 Profilage ★★

SÉRIE R HD

(Fr.). Saison 5, épisodes 4 à 6/12. *Avec Julie Gayet, Odile Vuillemin, Philippe Bas.* **Sur la liste** 10 Chloé et Rocher se rendent dans une université, théâtre d'une fusillade qui a fait cinq victimes. Le tireur présumé, qui a tenté de se suicider après coup, est transporté d'urgence à l'hôpital • **21.45 Tempêtes (1 et 2/2).** Rocher et l'équipe enquêtent sur le meurtre de Manon Esteve, une étudiante de 24 ans, battue à mort.

NOTRE AVIS Des ambiances mystérieuses à souhait et des scénarios malins.

23.45 Profilage ★★

SÉRIE R 10 HD

Saison 5, épisode 1/12. *Avec Odile Vuillemin, Philippe Bas.* **Un pour tous.** Quelques semaines après son enlèvement, Chloé a pu adopter Lili et vient d'emménager dans un pavillon. Alors qu'elle reçoit une livraison de meubles, elle découvre une main dans l'un des cartons. En se rendant à l'entrepôt de distribution, Chloé, Rocher et Fred trouvent le tronc du cadavre. Le tueur a voulu exposer sa victime en éparpillant ses morceaux aux quatre coins de l'Hexagone. *(0.50 : fin).*

NOTRE AVIS Une enquête sordide. Chloé y montre encore toute sa singularité !

6Ter

22 67 22 22 22 22 22

6.50 Un trésor dans votre maison
HD Magazine. Par J. Anthony. Cinq volets.

11.45 La petite maison dans la prairie
HD Série américaine. S. 8, 17 à 21/22. «A l'épreuve de la vie» (1 et 2/2). Alors que Laura est sur le point d'accoucher, son bonheur est terni par le terrible accident dont a été victime Almanzo et qui l'a laissé paralysé. La jeune femme fait son maximum pour l'aider dans sa rééducation • «La promesse». Le penchant d'Isaiah Edwards pour la boisson finit par briser son couple • «Les larmes». Caroline porte secours à des chercheurs d'or atteints d'une maladie contagieuse • «Il n'avait que 12 ans». Lors d'une attaque de banque, James, le fils adoptif des Ingalls, reçoit une balle perdue.

16.45 Les mamans Quatre volets.

19.35 Nouveau look pour une nouvelle vie
HD Magazine présenté par Cristina Cordula. «Mathilde/Nacéra».

21.00 Hawaii 5-0 ★★

SÉRIE R 10 VM HD

(USA). Saison 3, épisodes 18 et 19/24. *Avec Alex O'Loughlin, Daniel Dae Kim, Taryn Manning.* **Na Ki'i.** Le corps d'une femme atterrit sur une voiture, en plein centre-ville. Max n'écarte pas l'hypothèse d'un meurtre • **21.55 Hoa Pili.** L'équipe enquête sur une série d'incendies criminels sur des bateaux appartenant tous à une entreprise qui organise pour les touristes des plongées avec des requins.

NOTRE AVIS La guerre des clans hawaïens est bien restituée.

22.45 Hawaii 5-0 ★★

SÉRIE R 10 VM HD

Saison 3, épisodes 14 à 17/24. *Avec Mark Dacascos, Alex O'Loughlin, Scott Caan.* **Hana I Wa'la.** Une femme est assassinée par un homme qu'elle avait rencontré dans un bar • **23.35 Le crochet.** Un motard de la police est abattu alors qu'il escortait un cortège se rendant à des obsèques • **0.25 Kekoa.** McGarrett et son équipe enquêtent sur le meurtre d'un poissonnier dont le corps a été retrouvé dans le coffre d'une voiture • **1.15 Pa'ani.** Un homme est tué à bout portant. *(2.05 : fin).*

NOTRE AVIS Des aventures divertissantes, riches en péripéties.

RMC Découverte

24 98 24 24 24 24 24

6.00 Bourdin direct En direct.
HD Magazine. Par Jean-Jacques Bourdin.

8.40 Les derniers secrets d'Egypte
HD Série doc. «Les mystères de Gizeh» • «La face cachée des pyramides» • «Les grandes énigmes judiciaires».

11.30 Wheeler dealers France
HD Série documentaire. «MG MGB» • «2CV fourgonnette» • «Lancia Delta HF intégrale». Les garçons partent à la recherche d'un véhicule mythique du sport automobile : la Lancia Delta HF integrale • «Ferrari 308 GTSi». Gerry recherche la mythique voiture de sport italienne. Il déniche la version à toit ouvrant, la 308 GTSi.

15.55 Constructeurs de l'extrême : les artistes
HD Série doc. «Totem d'enfer» • «Un client intransigeant» • «En mémoire des soldats tombés» • «La table ronde» • «Le maillon faible» • «Inspiration divine» • «Travail titanesque» • «Village amérindien» • «Désaccords» • «L'aigle royal» • «Challenge national».

20.50 Les secrets du château de...

DOCUMENTAIRE R HD

... Chambord. Ayant nécessité près de 220 000 tonnes de pierres pour être construit, le château de Chambord, dans le Loir-et-Cher, est un joyau architectural. Il est doté de plus de 70 escaliers, 282 cheminées et 426 pièces. Le majestueux monument comporte son lot de mystères : identité de son architecte, influence du peintre florentin Léonard de Vinci dans sa conception, localisation au milieu de marais perdus au cœur de la forêt et même longévité car il a traversé le temps sans être endommagé.

21.50 Château-Gaillard...

DOCUMENTAIRE R HD

... une forteresse imprenable. Bâtie entre 1197 et 1198, la forteresse de Château-Gaillard, au cœur de la Normandie, affiche une architecture avant-gardiste et un système défensif révolutionnaire. Le chantier, titanesque, a réuni 6 000 ouvriers qui ont travaillé jour et nuit pour extraire la craie, creuser des puits allant jusqu'à 120 m de profondeur et ériger les remparts.

22.50 Le Louvre, un musée pharaonique Doc.
HD

23.55 Tour Eiffel : la grande épopée de la dame de fer
HD Documentaire.

RMC story

23 68 23 23 23 23 23

6.00 Révélations 10 **9.00** Les grandes gueules **12.05** Engagez-vous ! **12.10** Eaux troubles du crime **14.05** La loi du Texas. «Le leurre» • «Jeunes recrues» • «Le retour des antilopes» **16.50** Indices 10 «L'ange et le démon» **18.05** New York, police judiciaire ★ 10 «Pour une minute de gloire» • «Cavale meurtrière» • «Femme de pouvoir» **20.50** Vestiaires.

20.55 Tin star ★★

SÉRIE INÉDIT EN CLAIR 10 HD

(GB). Saison 1, épisodes 9 et 10/10. *Avec Tim Roth, Genevieve O'Reilly, Abigail Lawrie.* **Le bonheur d'un enfant.** Alors que la vérité éclate, Jack Devlin voit une vieille enquête resurgir du passé • **21.55 Mon amour est ma vengeance.** Jack met à jour l'identité du tueur et veut se venger.

NOTRE AVIS Un final sous haute tension qui crée la surprise. Bluffant.

22.50 Tin star ★★
HD 10 Série britannique. «Bienvenue à Little Big Bear». S. 1, 1/10.

23.45 Champions goals Magazine.

Chérie 25

25 69 25 25 25 25 25

6.00 Téléachat **9.00** C'est mon choix **12.05** Dallas ★★ «Un univers impitoyable» • «Le retour de JR» • «Le digne héritier». *Voir p. 73* **14.45** Crimes 10 **18.15** FBI : portés disparus ★★ «Engrenages» • «Repentirs». Un détenu s'est volatilisé au cours d'une bagarre dans un pénitencier • «Transitions». Stephanie, chanteuse dans une chorale paroissiale, a disparu.

21.00 Dangereuses retrouvailles ★★

TÉLÉFILM R 10

Suspense de Jérôme Debusschère (Fr., 2013). *Avec Antoine de Caunes, Hélène de Saint-Père, Julie Debazac.* Après un long exil, une neurologue retrouve une amie d'enfance mariée à un homme qu'elle a follement aimé dans sa jeunesse.

NOTRE AVIS Un thriller psychologique réussi, porté par un trio séduisant.

22.50 Premier suspect ★★
TÉLÉFILM Suspense de Christian Bonnet (Fr., 2006). *Avec Natacha Amal, Bruno Madinier, Alain Doutey.*

TNT CANAL NUMÉRICÂBLE FREE ORANGE SFR BOUYGUES R REDIFFUSION VM VERSION MULTILINGUE

France ô

19 65 19 19 19 19 19

12.45 Rencontre **12.50** Voyages et délices by chef Kelly **13.20** Catalina **15.45** C'est pas sorcier **16.15** Ma terre pour demain **16.30** Love, Divina **18.00** Info soir **18.10** Couleurs sport confidences **18.10** Islander's Tahiti **18.25** Rencontre **18.35** Les témoins d'outre-mer **19.40** D'ici et d'ailleurs **19.55** Maurice et Rodrigues, les perles des Mascareignes **20.45** Villa Karayib.

20.55 Investigations

MAGAZINE R

Par Nella Bipat. «Au cœur de l'urgence». Immersion en outre-mer : Mayotte. L'archipel de l'océan Indien, département français depuis 2011, possède l'un des plus grands et beaux lagons fermés du monde. Ce petit joyau pourrait être un véritable havre de paix mais l'envers du décor est une immigration clandestine sans précédent. Travail illégal, délinquance et braconnage, l'impact est colossal pour ce bout de France • **Chroniques d'urgence (4/6).**

22.45 Investigations Magazine. «Opération sauvetage».

0.40 Un jour en fête Magazine.

L'Équipe

21 138 21 21 21 21 21

9.00 Catch : world wrestling entertainment. Raw • **11.00** Smackdown **12.00** Sport de force : championnats du monde bûcheronnage sportif par équipes. A Stuttgart **13.30** Cyclisme : Milan – San Remo (291 km) **16.00** Cyclisme : tour de Romandie. 1re étape : Neuchâtel – La Chaux-de-Fonds (168,4 km). En direct **17.50** L'Equipe d'Estelle **19.45** L'Equipe du soir. En direct.

21.00 La grande soirée

MAGAZINE EN DIRECT

Par Messaoud Benterki. Spécial Ligue des champions : 2e demi-finale. Les journalistes et les consultants commentent et analysent le second match comptant pour la demi-finale aller de la Ligue des champions. Au tour précédent, le FC Barcelone de Lionel Messi affrontait Manchester United et Liverpool était opposé au FC Porto.

22.50 L'Equipe du soir En direct. Magazine. Entouré de consultants sportifs, Olivier Ménard passe l'actualité sportive du jour en revue.

Canal+ cinéma

40 10 153 41 40 153 40

7.25 Top of the shorts **7.55** Rencontres de cinéma **8.15** Le cercle **9.05** Je suis un tueur ★★ -10 Film. Policier. VM **10.55** Whisky bandit ★★ -10 Film. Thriller. VM **12.55** Le 15h17 pour Paris ★ -10 Film. Drame. VM.

14.30 Rider -10 ★ FILM Thriller de J. M. Dagg (USA-Can., 2015). VM. *Avec Rossif Sutherland, Douangmany Soliphanh.*

15.55 The foreigner -10 ★★ FILM Thriller de M. Campbell (GB-Chine, 2017). VM. *Avec Jackie Chan, Pierce Brosnan.*

17.45 Hypnose -10 ★ FILM Thriller de A. Halonen (Finl., 2018). VM. *Avec Pilou Asbaek, Josh Lucas.*

19.25 Surprises

19.40 Tchi tcha

20.30 L'hebd'Hollywood

20.50 American animals

FILM INEDIT -10 VM ★★

Thriller de Bart Layton (USA-GB, 2018). *Avec Barry Keoghan, Evan Peters, Blake Jenner.* Dans un quartier résidentiel bourgeois de la ville de Lexington, dans le Kentucky, des professeurs et des parents d'élèves racontent leur stupéfaction quand ils ont découvert l'audacieux cambriolage organisé par plusieurs étudiants 18 mois plus tôt.

NOTRE AVIS **Inspiré d'une histoire vraie, Bart Layton signe un thriller original.**

22.40 Ocean's thirteen

FILM VM ★★

Comédie de S. Soderbergh (USA, 2007). VM. *Avec George Clooney, Brad Pitt.* La bande de Danny Ocean se reforme pour se venger de Willy Bank, impitoyable propriétaire d'un immense casino de Las Vegas.

NOTRE AVIS **Un volet divertissant, au casting toujours autant prestigieux.**

0.40 L'hebd'Hollywood

0.50 Carnivores -10 ★★ FILM Drame de Jérémie et Yannick Renier (Fr.-Belg., 2018). *Avec Leïla Bekhti, Zita Hanrot.*

2.15 Surprises

Canal+ séries

12 155 43 42 155 42

7.30 This is us Série. VM. «Soirée mémorable» • «Indiscrétions» • «Fille à papa» • «Vietnam» • «Toby» • «Intégration» • «Rencontres décisives» • «Question d'influence» • «Nouveaux horizons» • «Transmission» • «Road trip» (1 et 2/2) • «Our little island girl» • «The graduates» • «The waiting room» • «Don't take my sunshine away» • «R & B» • «Her».

19.55 Fins de séries Documentaire. Le journaliste Olivier Joyard analyse les fins de saison de séries comme *Friends, Breaking Bad, Lost, Soprano* ou *Six feet under*… A l'heure des réseaux sociaux, les réactions sont souvent nombreuses. Des scénaristes, des auteurs ou des metteurs en scène apportent leur éclairage.

21.05 Killing Eve

SÉRIE INEDIT VO HD

Saison 2, ép. 4/8. *Avec Jodie Comer, Sandra Oh, Sean Delaney.* **Desperate times.** Toujours sous le choc de la violence de son acte, Eve n'arrive pas à savoir si Villanelle a survécu. Malgré sa grave blessure, la jeune tueuse paranoïaque est parvenue aux urgences de l'hôpital le plus proche, où elle se fait soigner. Pendant ce temps, Carolyn Martens embarque Eve et son équipe dans une nouvelle mission à haut risque.

21.45 Deadly class

SÉRIE INEDIT -12 VM HD

Saison 1, ép. 5 et 6/10. *Avec B. Wong, B. Wadsworth.* **Saudade.** Marcus, Billy, Willie, Saya et Maria partent à Las Vegas avec l'intention de tuer le père de Billy • **22.30 Stigmata martyr.** La disparition de Chico attise les rumeurs. Saya s'inquiète de l'état mental de Maria.

23.10 Gomorra Série. VO.

0.40 Better things Série. VO. «The unknown».

1.05 Le semeur -10 ★★ FILM Drame de Marine Francen (Fr.-Belg., 2017). *Avec Pauline Burlet, Alban Lenoir.*

Canal+ sport

41 11 118 42 41 118 41

7.30 Late football club **8.30** Football : Montpellier/PSG. Ligue 1. 34e journée **10.10** Super rugby. Jaguares/Brumbies. 11e journée **11.50** Late football club **12.50** Golf+, le mag **13.35** Sport reporter **14.05** Hockey sur glace. NHL **15.35** Football : Montpellier/PSG. Ligue 1. 34e journée **17.15** Rugby. Stade français/Clermont-Auvergne. Top 14. 23e journée **18.50** Canal rugby club **19.30** Formule E. e-Prix de Paris. Championnat FIA Formule E. 8e manche. Les temps forts **19.55** Zapsport **20.05** On board F1.

20.40 Fight+

MAGAZINE -12 HD

Par Philippe Velghe. Les journalistes déclinent l'actualité de la boxe ou encore du kickboxing en France et à l'étranger. L'occasion de retrouver tous les grands champions de la discipline à travers un résumé des plus importants combats de la semaine, mais également de suivre les principales manifestations. Les journalistes proposent également des reportages et des interviews.

22.25 Invisible Magazine.

22.55 Late football club En direct.

23.55 D1 le mag Magazine.

Canal+ family

13 154 44 43 154 43

14.15 ★★ FILM **Sherlock Gnomes** Animation **15.40** ★★ FILM **Horton** Animation de J. Hayward et S. Martino (USA, 2007). VM **17.05** ★ FILM **Bigfoot et les Henderson** Aventures de W. Dear (USA, 1987). VM **18.55** ★★ FILM **Ant-Man et La Guêpe** -10 Fantastique de P. Reed (USA, 2018). VM **20.50** ★★ FILM **Le BGG : le bon gros géant** Jeunesse de Steven Spielberg (GB-USA, 2016). VM **22.40** ★★★ FILM **L'aventure intérieure** Science-fiction de J. Dante (USA, 1987).

Canal+ décalé

14 156 45 44 156 44

12.45 ★★ **Baptiste Lecaplain : Origines** Spectacle **14.40** ★ FILM **Tomb raider** -10 Action de R. Uthaug (GB-USA, 2018). VM **16.35** ★★★ FILM **Moi, Tonya** -10 Biographie de C. Gillespie (USA, 2017). VM **18.30** ★★ FILM **Le grand jeu** -10 Drame de A. Sorkin (USA-Can.-Chine, 2017). VM **20.55** ★★ FILM **My lady** Drame de Richard Eyre (GB, 2017). VM. **22.40** ★★ FILM **Red sparrow** -16 Espionnage de F. Lawrence (USA, 2018). VM **0.55** ✗ FILM **Underworld : blood wars** -12

CHAINES D'INFORMATIONS

LCP/Public sénat

13 107 13 13 13 13 13

17.25 Un monde en docs **18.00** Europe hebdo **18.30** La bleuite, l'autre guerre d'Algérie ★★ **19.30** Ça vous regarde **20.30** La Chine dans l'objectif **21.30** Droit de suite **22.00** Ascoval, la bataille de l'acier **23.30** Ça vous regarde **0.30** Le jour où le sud a gagné sa liberté ★★

BFMTV

15 102 15 15 15 15 15

CNews

16 101 16 16 16 16 16

Euronews

105 47 345 229 47 240

LCI

26 103 26 26 26 26 26

Franceinfo

27 104 27 27 27 27 27

France 24

106 48 340 227 48 241

AUDIODESCRIPTION ◀◀ TÉLÉ DE RATTRAPAGE ✗ DÉCEVANT ★ ASSEZ BON ★★ BON ★★★ TRÈS BON ★★★★ À NE PAS MANQUER

CINÉMA

OCS city
27 142 38 51 142 47

6.10 La fin de la nuit ★★ TÉLÉFILM Drame de L. Belvaux (Fr., 2014). *Avec Nicole Garcia, Louise Bourgoin.*

7.45 Missions Série.

9.10 Court central «Claude libre».

9.40 Call me by your name 10 ★★★ FILM Drame de L. Guadagnino (USA-Fr.-It., 2017). VM. *Avec Armie Hammer, T. Chalamet.*

12.00 Surfwise ★★ FILM Documentaire de Doug Pray (USA, 2009).

13.30 Les filles d'Avril 10 ★★ FILM Drame de M. Franco (Mex., 2017). VO. *Avec Emma Suárez, Ana Valeria Becerril.*

15.15 Alabama Monroe 10 ★★★ FILM Drame de F. Van Groeningen (Belg., 2012). VM. *Avec Veerle Baetens, Nell Cattrysse.*

17.05 L'Opéra ★★★ FILM Documentaire de J.-S. Bron (Sui., 2017).

18.55 La Maison de la Radio ★★ FILM Documentaire de Nicolas Philibert (Fr., 2013).

20.40 Snow therapy

FILM VO ★★★

Comédie dramatique de R. Östlund (Suè.-Fr., 2014). *Avec Johannes Kuhnke, Lisa Loven Kongsli.* Une famille suédoise profite des sports d'hiver dans la station des Arcs. Lors d'une avalanche, le père, Tomas, prend la fuite sans se soucier des siens. Son épouse Ebba ne tarde pas à le lui reprocher.

NOTRE AVIS **Une comédie noire à la mise en scène inspirée qui vise juste.**

22.35 Dogs ★★ FILM Thriller de B. Mirica (Roum.-Fr., 2016). VM. *Avec Dragos Bucur, Gheorghe Visu.* Roman a hérité de la maison et des terres de son grand-père. Il veut les mettre en vente. Mais un policier qui enquête sur un possible meurtre, lui apprend que son aïeul était le chef d'un gang de truands.

0.20 Game of thrones Série. VM.

1.45 Gentleman Jack «I just went there to study anatomy». VM. S. 1, ép. 2/8.

Ciné+ premier
20 146 109 59 146 80

5.50 Jacquou le croquant ★★ FILM Aventures de L. Boutonnat (Fr., 2005). *Avec Gaspard Ulliel, Léo Legrand.*

8.15 American ultra 10 ★★ FILM Comédie de N. Nourizadeh (USA, 2015). VM. *Avec Kristen Stewart, Jesse Eisenberg.*

9.50 Le roi Arthur : la légende d'Excalibur ★★ FILM Aventures de G. Ritchie (GB-USA, 2017). VM. *Avec C. Hunnam.*

11.55 Les gazelles ★★ FILM Comédie de M. Achache (Fr., 2014). *Avec Camille Chamoux, Audrey Fleurot.*

13.30 Raid dingue ★★ FILM Comédie de D. Boon (Fr.-Belg., 2016). *Avec Alice Pol, Dany Boon.*

15.15 Les gardiens de la galaxie Vol. 2 ★★ FILM Science-fiction de J. Gunn (USA, 2017). VM. *Avec Chris Pratt.*

17.30 Les 4 Fantastiques ★ FILM Fantastique de T. Story (USA-All., 2005). VM. *Avec Ioan Gruffudd, Jessica Alba.*

19.10 Gangsterdam 10 ★ FILM Comédie de R. Levy (Fr., 2017). *Avec Kev Adams, Manon Azem.*

20.50 Wonder Woman

FILM VM ★★★

Fantastique de P. Jenkins (USA, 2017). *Avec Gal Gadot, Chris Pine.* Diana, fille d'Hippolyta, reine des Amazones, vient d'accomplir son entraînement. C'est alors qu'elle aperçoit l'avion de Steve Trevor, qui s'écrase au loin. L'Amazone se retrouve alors propulsée en pleine Première Guerre mondiale

NOTRE AVIS **Soutenu par Gal Gadot, un film d'action des plus efficaces.**

23.05 Jason Bourne : l'héritage ★★★ FILM Action de T. Gilroy (USA, 2012). VM. *Avec Jeremy Renner, Edward Norton.* Mises au jour, certaines opérations secrètes de la CIA sont en danger. Byer, chargé d'enquêter sur cette fuite, décide d'éliminer tous les participants du programme Outcome.

1.15 A bras ouverts ✓ FILM Comédie de P. de Chauveron (Fr.-Belg., 2017). *Avec Christian Clavier, Ary Abittan.*

Ciné+ frisson
21 147 110 60 147 81

7.20 Je suis une légende 10 ★★ FILM Science-fiction de F. Lawrence (USA, 2007). VM. *Avec Will Smith, Alice Braga.*

8.55 La légende d'Hercule ✓ FILM Péplum de R. Harlin (USA, 2014). VM. *Avec Kellan Lutz, Gaia Weiss.*

10.30 Terminator 10 ★★★★ FILM Science-fiction de J. Cameron (USA-GB, 1984). VM. *Avec Arnold Schwarzenegger, Linda Hamilton.*

12.15 Terminator renaissance ★★ FILM Science-fiction de McG (USA-GB-All., 2009). VM. *Avec Christian Bale.*

14.05 Terminator : Genisys 10 ★★ FILM Science-fiction de A. Taylor (USA, 2015). VM. *Avec Arnold Schwarzenegger.*

16.10 Le transporteur 10 ★★ FILM Action de L. Leterrier, C. Yuen (USA-Fr., 2002). VM. *Avec Jason Statham, Shu Qi.*

17.40 Le transporteur 2 ★ FILM Action de L. Leterrier (USA-Fr., 2005). VM. *Avec Jason Statham, Alessandro Gassman.*

19.05 Le transporteur 3 ✓ FILM Action de O. Megaton (GB-Fr., 2008). VM. *Avec Jason Statham, Natalya Rudakova.*

20.50 Nerve

FILM VM ✓

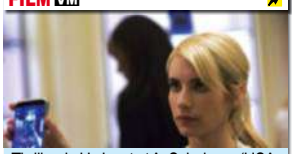

Thriller de H. Joost et A. Schulman (USA, 2016). *Avec Emma Roberts, Dave Franco.* Vee, qui termine ses études, ne rêve que d'une chose, quitter son Staten Island natal. Un jour elle découvre un concours sur Internet : elle gagnera de l'argent en relevant des défis de plus en plus dangereux.

NOTRE AVIS **Un thriller inepte, au scénario improbable et aux acteurs falots.**

22.20 It follows 12 ★★★ FILM Horreur de D. Robert Mitchell (USA, 2014). VM. *Avec Maika Monroe, Keir Gilchrist.* Après avoir couché avec Jay, sa petite amie, Hugh l'enlève et l'attache. Là, il lui explique qu'il lui a transmis sa malédiction. Dorénavant, elle sera pourchassée par une force mystérieuse.

0.00 La trahison ★★ FILM Drame de P. Faucon (Fr.-Belg., 2005). *Avec Vincent Martinez, Ahmed Berrhama.*

Ciné+ émotion
22 148 111 61 148 85

7.00 Un bonheur n'arrive jamais seul ★ FILM Comédie romantique de J. Huth (Fr., 2012). *Avec Gad Elmaleh.*

8.45 Erin Brockovich, seule contre tous ★★★ FILM Comédie dramatique de S. Soderbergh (USA, 2000). VM.

10.55 Fences ★★ FILM Drame de D. Washington (USA, 2016). VM. *Avec Denzel Washington, Viola Davis.*

13.10 Rock'n'roll ★★★ FILM Comédie de G. Canet (Fr., 2017). *Avec Guillaume Canet, Marion Cotillard.*

15.05 Sex and the city 2 ★ FILM Comédie de M. Patrick King (USA, 2010). VM. *Avec Sarah Jessica Parker, Kim Cattrall.*

17.30 Charlie et ses drôles de dames ★★ FILM Action de McG (USA, 2000). VM. *Avec Cameron Diaz, Drew Barrymore.*

19.05 Charlie's Angels : les anges se déchaînent ★★ FILM Action de McG (USA, 2003). VM. *Avec Cameron Diaz, Drew Barrymore.*

20.50 Alibi.com

FILM ★★★

Comédie de P. Lacheau (Fr., 2017). *Avec Philippe Lacheau, Elodie Fontan.* Grégory, fondateur d'une société spécialisée dans les alibis, est en couple avec Flo, une juriste à cheval sur la vérité. Mais, tenu par un contrat avec son futur beau-père, Grégory doit continuer à lui mentir sur son métier.

NOTRE AVIS **Une comédie rythmée et portée par un casting savoureux.**

22.15 Chouchou ★★ FILM Comédie de M. Allouache (Fr., 2003). *Avec Gad Elmaleh, Alain Chabat.* Jeune travesti maghrébin, Choukri, dit Chouchou, s'installe à Paris. Pris pour un exilé chilien, il est accueilli dans la paroisse tenue par le père Léon et le frère Jean, qui l'hébergent avant de lui trouver un emploi.

23.55 Les jardins du roi ★★ FILM Comédie dramatique de A. Rickman (GB, 2014). VM. *Avec Kate Winslet, M. Schoenaerts.*

Ciné+ famiz
23 149 112 62 149 82

9.05 Stuart Little ★★★ FILM Jeunesse de R. Minkoff (USA-All., 1999). VM. *Avec Geena Davis, Hugh Laurie.*

10.30 Stuart little 2 ★★★ FILM Jeunesse de R. Minkoff (USA, 2002). VM. *Avec Geena Davis, Hugh Laurie.*

11.45 Dragons ★★★ FILM Animation de D. DeBlois et C. Sanders (USA, 2010). VM.

13.20 Blue, mon chien d'Australie ★★ FILM Jeunesse de K. Stenders (Austr., 2016). VM. *Avec Jason Isaacs, T. Cocquerel.*

14.45 Mes vies de chien ★★ FILM Comédie dramatique de L. Hallström (USA, 2017). VM. *Avec Britt Robertson.*

16.25 Norm ★ FILM Animation de Trevor Wall (USA, 2016).

17.55 Rush hour 3 ✓ FILM Action de B. Ratner (USA-All., 2007). VM. *Avec Jackie Chan, Chris Tucker.*

19.20 Les beaux gosses ★★★ FILM Comédie de R. Sattouf (Fr., 2009). *Avec Vincent Lacoste, Anthony Sonigo.*

20.50 Miss Détective

FILM VM ★★

Comédie de D. Petrie (USA, 2000). *Avec Sandra Bullock, Michael Caine.* Un terroriste menace de faire exploser une bombe lors du concours de Miss Etats-Unis. L'agent Gracie Hart infiltre la manifestation en se faisant passer pour Miss New Jersey. Elle s'attache aux candidates.

NOTRE AVIS **Un scénario mince sauvé par la prestation de Sandra Bullock.**

22.35 Miss FBI : divinement armée ✓ FILM Comédie de J. Pasquin (USA, 2005). VM. *Avec Sandra Bullock, Regina King.* Après avoir déjoué un attentat, l'agent Gracie Hart devient chargée des relations publiques du FBI. Mais la disparition de son amie Cheryl la pousse à reprendre du service.

0.25 Jumeaux ★★ FILM Comédie de I. Reitman (USA, 1988). VM. *Avec Arnold Schwarzenegger, Danny DeVito.*

OCS max
26 141 37 50 141 46

11.50 ★ FILM **Coup de foudre à Manhattan** Comédie romantique de W. Wang (USA, 2002). VM **13.35** ★★★ FILM **Le fondateur** Biographie de J. L. Hancock (USA, 2016). VM **15.30** ★★ FILM **Your name** Animation de M. Shinkai (Jap., 2016). VM **17.15** ★★★ FILM **Minuscule : la vallée des fourmis perdues** Animation de H. Giraud et T. Szabo (Fr.-Belg., 2013) **18.45** ★★★ FILM **Paddington** Jeunesse de P. King (GB-Fr., 2014). VM **20.20 Story movies** **20.40** ★★ FILM **Pierre Lapin** Jeunesse de W. Gluck (GB-Austr.-USA, 2018). VM. *Voir p. 73* **22.20** ★★★ FILM **Fantastic Mr. Fox** Animation de W. Anderson (USA, 2009). VM **23.45** ★★ FILM **La ch'tite famille** Comédie de D. Boon (Fr., 2018).

OCS choc
28 143 39 52 143 48

9.30 ★★★ FILM **Duel au sommet** 10 Aventures de P. Stölzl (All.-Autr., 2008). VM **11.35** ★ FILM **Drone** 10 Thriller de J. Bourque (Can., 2017). VM **13.05** ★★ FILM **Dans la tourmente** 10 Thriller de C. Ruggia (Fr., 2011) **14.50** ★★★★ FILM **L.A. confidential** 10 Policier de C. Hanson (USA, 1997). VM **17.05** ★★ FILM **Les derniers Parisiens** 10 Drame de Hamé et Ekoué (Fr., 2016) **18.50** ★★★ FILM **10e chambre : instants d'audience** 10 Documentaire de R. Depardon (Fr., 2004) **20.35 Brèves de chocs** **20.40** ★★ FILM **Ennemis rapprochés** 10 Policier de A. J. Pakula (USA, 1997). VM **22.30 Tu vois le genre ? 22.50 Warrior** 16 Série **23.35 Becoming warrior** **23.45 Preacher** 16 Série. VM.

OCS géants
29 144 40 53 144 49

16.05 Sam Spiegel, à la conquête d'Hollywood **17.10** ★★★★ FILM **Lawrence d'Arabie** Histoire de D. Lean (GB, 1962). VM **20.40** ★★★ FILM **Il était une fois la révolution** Western de S. Leone (It., 1971). VM **23.15** ★★ FILM **Silverado** 10 Western de L. Kasdan (USA, 1985). VM.

Sundance TV
34 166 118 65 166 93

19.45 Une histoire de famille VO **20.35** ★★ FILM **Park** Drame de S. Exarhou (Gr., 2016). VO **22.15** ★★ FILM **Carpinteros** Drame de J. Maria Cabral (Rép. Dom., 2017). VO **0.00** ★★ FILM **Etrange mais vraie** Drame de M. Lipkes (Mex., 2017). NB. VO.

Disney Cinéma
30 105

12.50 ★ FILM **Underdog, chien volant non identifié** Aventures de F. Du Chau (USA, 2007). VM **14.10** ★★★ FILM **Nés en Chine** Documentaire de L. Chuan (Chine-USA, 2016). VM **15.25** ★ FILM **Lizzie McGuire, le film** Comédie de J. Fall (USA, 2003). VM **16.55** ★★ FILM **Winnie l'ourson 2, le grand voyage** Animation de K. Geurs (USA, 1997). VM **18.10** ★★ FILM **Lilo & Stitch** Animation de D. DeBlois et C. Sanders (USA, 2002). VM **19.35 Téléfilm Le sortilège de Cendrillon** Animation de F. Nissen (USA, 2007). VM **20.45** ★★★★ FILM **Peter Pan** Animation de H. Luske, C. Geronimi et W. Jackson (USA, 1953). VM **22.00** ✓ FILM **Mr Magoo** Comédie de S. Tong (USA, 1997). VM.

Action
33 163 121 58 163 86

9.30 ★★ FILM **Soleil rouge** Western de T. Young (Esp.-Fr.-It., 1971) **11.25** ★★ FILM **Baron rouge** Aventures de N. Müllerschön (All.-GB, 2008) **13.05** ✓ TÉLÉFILM **Ultime menace** Action de S. Fellows (USA, 2006) **14.35** ✓ FILM **Vamos a matar, compañeros** Western de S. Corbucci (It.-All.-Esp., 1970) **16.15** ★★★ FILM **Le Cid** Aventures de A. Mann (It.-USA, 1961) **19.10** ✓ FILM **Nom de code, oies sauvages** Action de A. Margheriti (It.-All., 1984) **20.50** ★ FILM **30 minutes maximum** Action de R. Fleischer (USA, 2011) **22.10 Ciné choc** **22.25** ★★ FILM **The raid** 16 Action de G. Evans (Indo., 2011) **0.05** ✓ FILM **La nuit des horloges** 10 Fantastique de J. Rollin (Fr., 2007) **1.35 Ciné choc**

MER

SPORT

Ciné+ club
24 150 113 63 150 84

6.35 ★★★★ FILM **All that jazz : que le spectacle commence** Comédie musicale de B. Fosse (USA, 1979). VM.
8.35 ★★★ FILM **Hair** Comédie musicale de M. Forman (USA-All., 1979). VM. *Avec John Savage, Treat Williams.*
10.35 ★★★ FILM **Hôtel Woodstock** 10 Comédie dramatique de A. Lee (USA, 2009). VM. *Avec Demetri Martin, H. Goodman.*
12.30 ★★★ FILM **Rusty James** Drame de F. Ford Coppola (USA, 1983). NB. VM. *Avec Matt Dillon, Mickey Rourke.*
14.05 ★★★ FILM **L'assassinat de Jesse James par le lâche Robert Ford** Western de A. Dominik (USA, 2007). VM. *Avec Brad Pitt, Casey Affleck.*
16.40 ★★★ FILM **Rodin** Biographie de J. Doillon (Fr.-Belg., 2017). *Avec Vincent Lindon, Izia Higelin.*
18.35 ★★ FILM **3 jours à Quiberon** Drame de E. Atef (Autr.-All.-Fr., 2018). NB. VO. *Avec Marie Bäumer, Birgit Minichmayr.*
20.30 **Apres la nuit** Court métrage.

20.50 Les frissons...

FILM 16 ★★★★

... de l'angoisse. Thriller de D. Argento (It., 1975). *Avec David Hemmings, Daria Nicolodi.* Lors d'une conférence sur la télépathie, Helga, une médium, capte les pensées d'un psychopathe. Peu de temps après, elle est assassinée et ses notes sont dérobées. Marc, un pianiste, est témoin du meurtre.

NOTRE AVIS **Un thriller horrifique épatant, à la mise en scène sublime.**

22.35 ★★★ FILM **L'amant double** 16 Thriller de F. Ozon (Fr., 2017). *Avec Marine Vacth, Jérémie Renier.* Chloé, une jeune mannequin victime de maux de ventre, consulte pendant plusieurs mois, Paul, un psychothérapeute. Bientôt, un couple se forme et tous deux s'installent ensemble. Mais Chloé découvre vite que Paul mène une double vie.
0.20 **Fantasm comes again** 16 Film érotique.

Ciné+ classic
25 151 114 64 151 83

6.30 **Françoise Dorléac, une promesse** Documentaire.
7.25 ★★★★ FILM **La peau douce** Drame de F. Truffaut (Fr., 1964). NB. *Avec Jean Desailly, Françoise Dorléac.*
9.20 ★★★★ FILM **Assurance sur la mort** Film noir de B. Wilder (USA, 1944). NB. VM. *Avec Barbara Stanwyck, F. MacMurray.*
11.00 ★★★ FILM **Charade** Suspense de S. Donen (USA, 1963). VM. *Avec Cary Grant, Audrey Hepburn.*
12.50 **Ava Gardner, la vie est plus belle que le cinéma** Doc.
13.45 ★★★ FILM **La canonnière du Yang-Tsé** Guerre de R. Wise (USA, 1966). VM. *Avec Steve McQueen, R. Attenborough.*
16.40 ★★★ FILM **La rivière sans retour** Western de O. Preminger (USA, 1954). VM. *Avec Robert Mitchum, Marilyn Monroe.*
18.05 ★★★ FILM **Jeremiah Johnson** Western de S. Pollack (USA, 1972). VM. *Avec Robert Redford, Will Geer.*
19.55 **Sergio Leone, une Amérique de légende** Documentaire.

20.50 Arènes...

FILM VM ★★

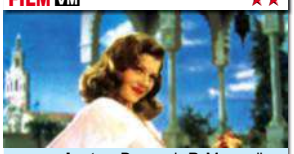

... sanglantes. Drame de R. Mamoulian (USA, 1941). *Avec Tyrone Power, Linda Darnell.* A Séville, Juan Gallardo, dont le père est mort dans l'arène, devient à son tour matador. Mais la vie de Juan, marié à Carmen, prend un autre tour quand la belle et riche doña Sol tombe amoureuse de lui.

NOTRE AVIS **Un mélodrame un brin désuet, mais au casting flamboyant.**

22.50 **Cinéma de notre temps** Série doc. «Mamoulian lost and found». Au mois de septembre 1965, Rouben Mamoulian se raconte dans un entretient fleuve avec André S. Labarthe
23.45 ★★★★ FILM **L'important c'est d'aimer** 12 Drame de A. Zulawski (Fr.-It.-All., 1975). *Avec Romy Schneider, Fabio Testi.*
1.35 ★★ FILM **Les stances à Sophie** 12 Comédie dramatique de M. Mizrahi (Fr.-Can., 1971). *Avec B. Lafont.*

TCM cinéma
31 162 123 55 162 90

9.55 ★★★★ FILM **Les Vikings** Aventures de R. Fleischer (USA, 1958). VM **11.50** ★★ FILM **Benny & Joon** Comédie dramatique de J. S. Chechik (USA, 1993). VM **13.30** ★★★ FILM **L'arme fatale** 12 Policier de R. Donner (USA, 1987). VM **15.25** ★★ FILM **L'arme fatale 2** Policier de R. Donner (USA, 1989). VM **17.25** ★★★ FILM **Breakfast club** Comédie dramatique de J. Hughes (USA, 1985). VM **19.05** ★★ FILM **La bande des quatre** Comédie dramatique de P. Yates (USA, 1979). VM **20.50** ★★ FILM **Le grand Sam** Western de H. Hathaway (USA, 1960). VM **22.50** ★★★ FILM **Les enchaînés** Suspense de A. Hitchcock (USA, 1946). NB. VM **0.30** ★ FILM **Sa dernière mission** Guerre.

Paramount channel
32 160 52 56 160 91

9.45 ★ FILM **Falling in love** Drame de U. Grosbard (USA, 1984). VM **11.30** ★★ FILM **Les valeurs de la famille Addams** Comédie de B. Sonnenfeld (USA, 1993). VM **13.05** ★★ FILM **Le smoking** Comédie de K. Donovan (USA, 2002). VM **14.45** ★ FILM **True colors** Drame de H. Ross (USA, 1991). VM **16.40** M FILM **Oliver's story** Mélodrame de J. Korty (USA, 1978). VM **18.20 Le buzz 18.35** ★ FILM **Star trek : générations** Science-fiction de D. Carson (USA, 1994). VM **20.40** ★★ FILM **Jours de tonnerre** Action de T. Scott (USA, 1990). VM **22.35** ★ FILM **Trop belle !** Comédie de J. Field Smith (USA, 2010). VM **0.30** ★★★★ FILM **Nashville** Drame de R. Altman (USA, 1975). VM.

Eurosport
121 34

6.45 Watts 7.00 Tennis Tournoi messieurs d'Estoril. 1er tour **9.00 Snooker** Championnat du monde. Quarts de finale **10.25 Fencing series 10.30 Formule E** e-Prix de Paris. Les temps forts **11.30 Voitures de tourisme** World touring car cup. 2e manche. Les temps forts **12.00 Grand tourisme** Blancpain GT world challenge America. 2e manche. Les temps forts **12.30 ATP world tour uncovered**
13.00 **Tennis** Tournoi messieurs d'Estoril. 1er tour • **14.00** 2e tour. En direct.
18.00 **ATP world tour uncovered**.
18.30 **Tennis** Tournoi messieurs d'Estoril. 2e tour.

19.00 Tennis

EN DIRECT

Tournoi messieurs d'Estoril. 2e tour. Jérémy Chardy, le protégé de Cédric Pioline, fait partie des Français qui essaieront d'inscrire leur nom au palmarès.

23.00 **Cyclisme** Grand prix de Francfort.
0.00 **Fencing series** Magazine.
0.10 **Eurosport news** Magazine.
0.15 **Snooker** Championnat du monde. Quarts de finale. A Sheffield.

Eurosport 2
122 35

7.00 Voitures de tourisme World touring car cup. 2e manche. Les temps forts **7.30 Grand tourisme** Blancpain GT World Challenge America. 2e manche. Les temps forts **8.00 Formule E** e-Prix de Paris. Les temps forts **9.05 Tennis** Tournoi messieurs d'Estoril. 1er tour **11.00 Snooker** Championnat du monde. Quarts de finale. En direct **14.00 Cyclisme** Grand prix de Francfort. En direct **17.15 Snooker** Championnat du monde. Quarts de finale. En direct **18.30 Cyclisme** Grand prix de Francfort **20.00 Snooker** Championnat du monde. Quarts de finale. En direct **23.25 Formule E** e-Prix de Paris. Les temps forts **0.25 Tennis** Tournoi messieurs d'Estoril. 2e tour.

Equidia
135 119 176 173 119 190

6.00 Quinté news 10.00 L'avant courses 12.00 Le grand direct 20.30 Quinté news 21.00 Top courses 21.30 Lahalle racing club 22.30 Quinté news 23.00 Top courses 23.30 Quinté news 0.00 L'intégrale des courses

Golf +
136 308 308

10.30 Golf Trophée Hassan-II. 4e tour **14.30 Golf+, le mag 15.15 Programme court 15.30 Golden moments 19.30 Golf** Open de La Nouvelle-Orléans. 4e tour **23.30 Golden moments**

Beln Sports 1
124 115 31 45 115 51

7.15 Football Epreuve et affiche à déterminer **9.15 NBA** Affiches à déterminer **12.45 NBA extra** En direct.
13.30 **Football** Epreuves et affiches à déterminer.
17.30 **Club Europe : die Bulischau** Magazine.
18.00 **NBA extra** Animé par Mary Patrux, le magazine offre un point sur l'actualité de la NBA, avec un focus sur les play-offs après la fin de la saison régulière. Les Golden State Warriors remettent leur titre en jeu. Avec l'analyse experte de Jacques Monclar.

18.55 Football

EN DIRECT

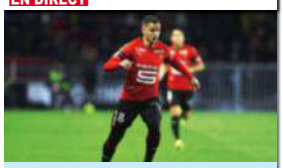

Rennes/Monaco. Ligue 1. 34e journée. Hatem Ben Arfa et les Rennais ont glissé dans la deuxième partie du classement au terme de la 31e journée.

21.00 **Football** Epreuves et affiches à déterminer.
23.00 **Club Europe : giga Liga**
23.30 **Club Europe : tutta Serie A**
0.00 **Football** Epreuves et affiches à déterminer.

Beln Sports 2
125 116 32 46 116 52

8.00 Football Epreuves et affiches à déterminer **20.00 Football** Affiche à déterminer. En Allemagne, la lutte à distance pour le titre se poursuit entre le Bayern Munich et le Borussia Dortmund. Les Bavarois se déplaçaient sur le terrain de Nuremberg pour le compte de la 31e journée. Le Borussia de Marco Reus recevait Schalke 04. Les autres matchs : Leipzig/Fribourg, Fortuna Düsseldorf/Werder Brême, Hoffenheim/Wolfsburg, VfB Stuttgart/Borussia Monchengladbach… **22.00 Football** Epreuves et affiches à déterminer.

Beln Sports 3
126 117 33 47 117 53

9.00 Base-ball Houston Astros/Cleveland Indians. MLB **11.00 Tennis** Tournoi dames de Prague. 8es de finale. En direct **17.00 Rugby à XIII** Affiche à déterminer **19.00 Handball** Epreuve et affiche à déterminer **20.45 Boxe** Robert Easter Jr/Rances Barthelemy. WBA. Poids légers. Le combat s'annonce équilibré et indécis entre ces deux boxeurs expérimentés **22.00 Tennis** Tournoi dames de Prague. 8es de finale **0.00 Ça se passe sur Beln Sports 3.00 Basket** NBA. Playoffs. En direct.

Automoto
134 125 180 186 125 191

18.05 Le convoi de l'extrême : le retour des héros 20.45 Graveyard carz

RMC Sport 1
127 31 31

6.00 Réveil matin Céline En direct **9.00 Champions zone : l'après match 10.30 Football** Ligue des champions. 1re demi-finale aller **12.15 Pépite RMC Sport 12.30 Champions zone : l'après match**
14.00 **Pépite RMC Sport** Documentaire.
14.15 **Football** Ligue des champions. 1re demi-finale aller. Au tour précédent, l'Ajax Amsterdam de Dusan Tadic affrontait la Juventus Turin.
16.00 **Super Moscato show** En direct.
18.00 **Pépite RMC Sport** Documentaire.
18.30 **Champions weekly** Magazine.
19.00 **Champions zone : l'avant match** Magazine. En direct.

21.00 Football

EN DIRECT

Ligue des champions. 2e demi-finale aller. En quart de finale, le FC Barcelone de Messi affrontait Manchester United, Liverpool était opposé au FC Porto.

22.50 **Champions zone : l'après match** Magazine présenté par Jean-Baptiste Boursier. En direct.
0.00 **Football** Ligue des champions. 2e demi-finale aller.

RMC Sport 2
128 32 32

17.30 Champions weekly 17.50 13e round 18.55 Basket Euroligue masculine. Quart de finale. 5e match. En direct **20.45 Football** UEFA youth League. Finale **22.45 Basket** Euroligue masculine. Quart de finale. 5e match.

RMC Sport 3
129 33 33

16.15 Football Ligue des champions. 1re demi-finale aller **18.00 Horse series 19.00 Skate-board** FISE world series. Street. Finale **21.00 Equitation** Riders masters cup. Masters **22.50 Equitation** Coupe du monde de voltige. Finale.

RMC Sport 4
130 34 34

17.00 Muay thaï Buakaw Banchamek/Artem Pashporin. All-star fight **18.45 Muay thaï** Buakaw Banchamek/Artem Pashporin. All-star fight **20.30 Boxe thaïe** Thaï fight **22.30 MMA** 16 Jacaré/Jack Hermansson. UFC on ESPN 3.

RMC Sport News
131 35 35

6.00 Réveil matin Céline En direct **9.00 L'actu sport 18.00 Team Duga** En direct **20.00 RMC football show** En direct **22.00 After foot** En direct.

MER

SÉRIES •

13ème Rue (50 50)

11.15 Rookie blue Série. VM.
12.00 Chicago police department Série. VM.
12.50 US marshals, protection de témoins Série. VM.
13.45 Les petits meurtres d'Agatha Christie
15.35 RIS police scientifique Série.
16.35 Chicago police department Série. VM.
17.25 New York, unité spéciale Série. VM.
19.00 Chicago fire Série. VM.
20.00 US marshals, protection de témoins Série. VM. «Le paradoxe du choix».

20.55 New York...
SÉRIE VM ★★

... unité spéciale. S. 11, ép. 15 et 18/24. *Avec C. Meloni, M. Hargitay.* «Savoir… et se taire». Les caméras de surveillance d'un immeuble de bureaux filment l'enlèvement d'une femme • «Un tueur en sommeil».

NOTRE AVIS **Le duo Benson-Stabler fonctionne à merveille.**

22.25 New York, unité spéciale Série. VM. *Avec C. Meloni, M. Hargitay.* «Le mal aimé». Saison 11, ép. 19/24 • «Quand je serai grand». Saison 11, ép. 23/24 • «Justice en accusation». Saison 8, ép. 3/22 • «Meurtre sur Internet». Saison 1, ép. 18/22…

Comédie + (40 80 78)

5.55 Silicon Valley Série. VM. «La légère hausse».
7.00 Miami d'enfer par les Chevaliers du Fiel, la série Série.
9.15 Le zap Divertissement.
11.50 Mom Série. VM.
13.40 Pierre Croce : Powerpoint Comedy Spectacle enregistré à l'Olympia, à Paris, en 2018.
14.55 Campus Comedy tour : 7e édition Spectacle enregistré à La Cigale, à Paris, en 2018.
16.35 Jean-Luc Lemoine : Si vous avez manqué le début Spectacle enregistré à l'Olympia.
18.35 Mom Série. VM..

20.55 Patrick...
SPECTACLE ★★★

... Timsit : On ne peut pas rire de tout. Enregistré Salle Pleyel, à Paris, en 2016. L'humoriste passe en revue les travers de la société avec sa veine corrosive. Et rien n'échappe à son ironie…

NOTRE AVIS **Des sketchs grinçants en prise avec l'actualité.**

22.20 La télé de Luchini Documentaire. Retour sur les frasques télévisuelles de l'irrésistible Fabrice Luchini, avec des images drôles ou surprenantes.
0.00 Alexandra Lamy, chouchou des Français Documentaire.

Syfy (51 51)

6.10 Heroes reborn VM.
7.40 Warehouse 13 VM.
8.30 Les gardiens du trésor TÉLÉFILM Aventures de I. B. MacDonald (All., 2011).
10.15 Warehouse 13 VM.
11.00 Grimm Série. VM.
11.50 Flash Série. VM.
12.40 Dark matter Série. VM.
13.30 Clocky Court métrage.
13.45 Lara Croft : tomb raider ★ FILM Action de S. West (GB-USA, 2001).
15.30 Syfy mag
15.40 Luxna Court métrage.
15.50 Warehouse 13 VM.
16.45 Grimm Série. VM.
18.20 Flash Série. VM.
20.00 Dark matter Série. VM.

21.00 Elektra
FILM 50 VM

Action de R. Bowman (Can.-USA, 2005). *Avec Jennifer Garner, Goran Visnjic.* Une tueuse à gages, qui a appris les arts martiaux, refuse d'honorer un contrat et se retourne contre son commanditaire.

NOTRE AVIS **Complaisant et ennuyeux. Une vraie déception.**

22.40 Sharknado 6 TÉLÉFILM Horreur de A. C. Ferrante (USA, 2018). VM. *Avec Tara Reid, Ian Ziering.* Fin doit voyager dans le temps pour sauver sa famille. Sur sa route, il croise des nazis, des dinosaures, des chevaliers et des tornades à requins.
0.25 Grimm Série. VM.

TV Breizh (53 73 54 38 73 32)

6.10 Profilage Série. «Addiction» • «Un seul être vous manque» • «A votre service» • «Le plus beau jour de sa vie».
10.30 Arabesque Série. «Vol d'une intrigue» • «Diables et magie noire» • «Le pacte de l'écrivain» • «Le fils perdu».
15.35 Mentalist Série. VM. «Petit cercle entre amies» • «La confiance règne» • «Promo 95» • «Passé trouble» • «L'alliance de Cléopâtre». La nouvelle responsable demande à Teresa de canaliser Patrick • «Où es-tu Kristina ?» L'équipe enquête sur le meurtre d'une ancienne toxicomane.

20.50 Hercule Poirot
SÉRIE VM

S. 3, ép. 3 et 4/11. *Avec D. Suchet, D. Quilter.* «Un million de dollars de bons volatilisés». Un directeur de banque manque d'être écrasé par un chauffard. L'un de ses collègues pense qu'il s'agit d'une tentative de meurtre. Poirot mène l'enquête • «L'express de Plymouth».

23.00 Hercule Poirot Série. VM. *Avec D. Suchet, H. Fraser.* «La mine perdue». Saison 2, ép. 3/9 • «Meurtre en Mésopotamie». Saison 8, ép. 2/2. En Iraq, la femme d'un archéologue affirme que feu son premier époux est en vie et cherche à la tuer.

Téva (54 71 53 35 71 33)

7.10 Téva boutique
8.45 Docteur Quinn, femme médecin Série. «Pour le meilleur et pour le pire» • «Le devoir de Colleen» • «Daniel» (1 et 2/2) • «Les otages».
13.20 Buffy contre les vampires Série. VM. «Une revenante» • «Superstar» • «La maison hantée» • «Un amour de pleine lune» • «Facteur Yoko» • «Phase finale» • «Cauchemar» • «Buffy contre Dracula». Dracula persuade Buffy que ses pouvoirs sont liés aux forces du mal • «Jalousies». Buffy tente de sauver sa sœur.

20.50 Les rois de...
SÉRIE DOC

... la réno. «Prendre la porte». Tarek et Christina s'intéressent à une habitation vendue 650 000 dollars, qui compte 250 mètres carrés, avec quatre chambres et trois salles de bains • «Tout feu, tout flamme» • «Casser la baraque» • «Au pas de charge».

22.30 Les rois de la réno Série doc. «Mauvais prix». Tarek et Christina visitent une maison de 140 m², dont le prix de vente est étonnamment bas • «Invité surprise» • «Attention travaux» • «Termitenator» • «Maison d'architecte» • «Bonne affaire» • «En demi-teinte».

Paris Première (55 70 28 36 70 31)

7.00 Paris Première boutique
9.05 Caméra café Série.
10.00 Vol 714 : au bout de l'enfer TÉLÉFILM Catastrophe de T. Jauch (All., 2009).
11.45 Facteur 8 : alerte en plein ciel TÉLÉFILM Catastrophe de R. Matsutani (All., 2009). *Avec M. Baumeister.*
13.30 Rosewood Série. VM. «Remuer le passé» • «Convoitise» • «Convictions» • «Walter Panitch».
16.55 Supercopter Série. «Le spectre de Charles Henry Moffet».
17.50 Supercopter Série. «HX1» • «A la recherche de Loki» • «Espoirs déçus».

20.50 Non à...
THÉÂTRE ★★★

... l'argent ! Pièce de Flavia Coste enregistrée au théâtre des Bouffes Parisiens, le 6 avril. *Avec Pascal Légitimus, Julie de Bona.* Bien que sans argent, Richard refuse de toucher un gain au loto.

NOTRE AVIS **Cette pièce drôle et légère donne à réfléchir.**

22.55 C'était quand la dernière fois ? Théâtre. Pièce d'Emmanuel Robert-Espalieu. *Avec Virginie Hocq, Zinedine Soualem.* Une femme annonce le plus tranquillement du monde à son mari qu'elle vient de l'empoisonner.
0.35 Maison Très très bon

DOCUMENTAIRES

Planète+ (80 59 132)

14.15 Extraordinaires humains **16.05** Les chevaliers templiers et le Saint-Graal **17.40** Orphelins de la nature **18.10** Rendez-vous en terre inconnue **20.05** American pickers, la brocante made in USA.

20.55 Supernature
SÉRIE DOC INÉDIT

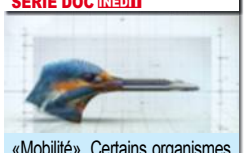

«Mobilité». Certains organismes vivants se déplacent avec une efficacité étonnante, que ce soit pour fuir, attaquer, se propulser ou accélérer • «Résistance».

22.45 Green cops **0.35** Trafics. «Le temps des pionniers».

Planète+ CI (81 200 133)

12.20 Les routes du crime **13.15** 48 heures pour un crime : interrogatoires **14.00** Faites entrer l'accusé **15.30** Mon ex est dingue **16.55** Hollywood autopsy **18.25** Real detective **19.55** Les routes du crime.

21.00 Hollywood autopsy
SÉRIE DOC INÉDIT 50

«Howard Hughes». Le docteur Hunter se penche sur la déchéance physique du millionnaire, réalisateur, aviateur et playboy torturé Howard Hughes • «Christopher Reeve».

22.30 Hollywood autopsy **0.00** Faites entrer l'accusé.

Planète+ A&E (82 201 134)

13.40 Demon house **15.15** Storage wars : enchères surprises **15.55** Pawn stars **16.35** Chasseurs de légendes **17.30** Toymakerz **18.15** Douanes sous haute surveillance : Irlande **19.00** Ambulance **20.05** 100 jours.

21.00 Ambulance
SÉRIE DOC 50

La région de Birmingham ainsi que les West Midlands comptent au total plus de cinq millions d'habitants qui font de plus en plus appel au service ambulancier.

0.55 On n'est pas que des cobayes ! **2.30** Direct auto express.

Discovery Channel (39 39)

6.00 Ice lake rebels **6.45** Sauveurs de trésors **10.05** Carspotting **11.50** Rangers patrol **13.35** Ice lake rebels. «Entre chien et loups» • «Grand froid». **15.20** Ed Stafford : duels au bout du monde. Diffusion de six volets.

20.45 Trésors à...
SÉRIE DOC

... l'abandon. «Ancienne église». Dans le Delaware, l'équipe tente de récupérer du matériel dans une église qui a subi des dégâts des eaux • «Usine de meubles».

21.35 Sauveurs de trésors **23.20** American guns **1.00** Carspotting.

Discovery Science (40 40)

6.00 Comment ça marche ? **7.45** Phénomènes vus de l'espace **10.20** Machines de titan **12.55** Comment ça marche ? **14.40** Ils ont fait l'Amérique **16.30** Les clés de l'univers **19.10** Comment ça marche ?

21.00 Nick Groff...
SÉRIE DOC

... en terrain hanté. «Monroe House». Alors que Katrina est confrontée à l'occulte, Nick entre en interaction avec une présence maléfique • «Hôpital Saint Ignatius».

22.40 Nick Groff : en terrain hanté **0.25** Treasure quest.

Histoire (89 182 205 125 182 121)

13.35 Little Big Bauer **14.45** Marie-Madeleine dévoilée **15.45** Visite privée au musée **16.40** David Suchet dans les pas de saint Pierre **18.40** Martin Luther **19.40** Franco, le dictateur oublié.

20.40 Franco...
SÉRIE DOC INÉDIT

... le dictateur oublié. «Les années de plomb». Dans les années 1950, le succès de la politique étrangère franquiste ouvre des perspectives pour l'Espagne.

21.35 Moi, sœur Alice, disparue en Argentine en 1977.

MER

GÉNÉRALISTES • MUSIQUE

RTL9
56 72 29 37 72 34

6.00 Téléachat
11.50 Drôles de gags
12.05 112 unité d'urgence «La morsure de serpent».
12.35 Alerte Cobra Série. «Menace intérieure» • «Jour de fête».
14.20 Storage wars : Texas «Pour quelques enchères de plus» • «Bubba Fett, chasseur de box» • «Texas nous voilà !» • «Il tape sur des tambours» • «Le bon, la brute et le gourmand».
16.25 Top models Série.
17.15 X-files, aux frontières du réel Série. «Détour» • «Prométhée post-moderne» • «Emily» (1 et 2/2).

20.40 Hulk
FILM 10 VM ★

Fantastique de A. Lee (USA, 2003). *Avec Eric Bana, Nick Nolte.* Lors d'une expérience scientifique, le généticien Bruce Banner est exposé à une surdose de rayons gamma. Il en sort miraculeusement indemne.
NOTRE AVIS Une fade adaptation de la bande dessinée.

23.00 ★ FILM Doom Action de A. Bartkowiak (USA-Rép. tch., 2005). VM. *Avec Dwayne Johnson, Karl Urban.* Des militaires surentraînés viennent au secours d'une station scientifique basée sur Mars.
0.50 Fantasmes 16
2.20 Libertinages 16

TV5 Monde
71 74 70 34 74 35

17.55 Parents mode d'emploi **18.00** 64', le monde en français. Et à 18.30 et 19.00 **18.25** Le journal de l'économie **18.50** L'invité **19.05** Un si grand soleil **19.40** Tout le monde veut prendre sa place **20.30** Journal France 2.

21.00 Le maxi bar de...
MAGAZINE

... l'Europe. Par Esmeralda Labye et Paul Germain. «Voter, pour qui et pourquoi ?» Parmi les invités : Paul Magnette, Antonio Tajani, Saskia Bricmont…

22.40 Journal RTS **23.10** Karl & Max. VO **0.45** Journal Afrique **1.20** Questions à la une **2.15** Détectives.

AB1
52 58 51 72 58 78

6.45 Premiers baisers **8.30** Hélène et les garçons **10.25** Le miracle de l'amour **11.45** Premiers baisers **13.40** Hélène et les garçons **15.30** La fête à la maison **18.00** Notre belle famille **20.40** Catch américain : raw **22.25** Terrapocalypse. Téléfilm de N. Lyon (USA, 2016). Catastrophe **23.50** Les mystères de l'amour.

Warner TV
42 57 80

9.40 Fringe **11.20** Rizzoli & Isles : autopsie d'un meurtre **13.45** ★ Jet lag. Film. Comédie **15.15** ★★ Menteur, menteur. Film. Comédie **16.45** Fringe **17.35** Smallville **20.05** Rizzoli & Isles : autopsie d'un meurtre **20.55** ★★ L'échange. Film. Action **23.20** ★★ Zathura : une aventure spatiale. Film. Science-fiction.

Polar +
41 55 79

7.10 Sauveur Giordano **8.50** Pistes noires **9.25** Shetland. VM **17.35** New York police blues. VM. «La vie est parfois injuste» • «Dans l'attente d'un cœur» • «Un rêve obsédant» • «Les faux frères».

20.50 Jo
SÉRIE 10 ★★

S. 1, ép. 3, 4, 1 et 2/8. *Avec J. Reno.* «Invalides». Une jeune pilote d'avions de chasse est retrouvée morte devant les Invalides • «Pigalle» • «Notre-Dame» • «Concorde».

0.05 New York police blues. VM. Deux épisodes **1.30** Les Cordier, juge et flic **3.00** Deadwind. VM.

Altice Studio
37 37

12.45 ★★★ Dans un recoin de ce monde. Film. Animation **14.50** ★★ Bad times 12 Film. Thriller. VM **16.45** ★★★ Minority report 10 Film. Science-fiction. VM **19.05** ★ Modern life is rubbish. Film. Comédie romantique.

20.50 No way out
FILM 10 VM

Action de E. Creevy (GB-All., 2016). *Avec Nicholas Hoult, Felicity Jones* Un Américain replonge dans le crime pour payer une opération destinée à sauver sa petite amie.

22.35 ★★ Hors de prix. Film. Comédie **0.15** Welcome home 12

Série Club
43 59 56 81

6.20 Joséphine, ange gardien. Quatre épisodes **13.35** Nos chers voisins **17.10** Friends. Huit épisodes **20.50** Elementary. Cinq épisodes **1.05** Private eyes. Deux épisodes.

Mezzo
181 260 263 167 260 160

20.30 Jean-Christophe Spinosi et l'Ensemble Matheus. Concert **21.30** Fontfroide 2014 **22.50** Intermezzo **23.30** Jazz à Foix 2015 **0.30** Liz McComb au Casino de Paris. Concert.

Game One
49 60 50 76 60 60

19.50 Boruto : Naruto next generations **21.15** South Park **0.05** La quotidienne by Game One **0.15** Funky Web l'hebdo **1.10** Wakfu **2.00** Funky Web l'hebdo.

Melody
179 262 262 163 262 184

19.55 Melody scopitones **20.15** Hit Melody vintage **20.45** Face au public. Concert **21.55** Midi Première **22.25** Sacha show **23.35** Midi Première **0.05** Sheila live 89 à l'Olympia.

E!
52 52

17.40 Chirurgie à tout prix **19.20** Total bellas **21.00** New Money **21.50** Hollywood medium **22.40** L'incroyable famille Kardashian **23.30** Hollywood medium **0.20** Very Cavallari.

MTV
44 56 84 82

16.30 Friendzone **17.45** Programme non communiqué **18.15** The big bang theory **20.50** Love & hip-hop : New York **22.30** Just tattoo of us **0.10** Ex on the beach : la revanche des ex.

ÉTRANGÈRES

RTBF
12.40 Rapports Euro millions **12.55** Journal **13.35** Affaire conclue **14.25** Les enquêtes de Murdoch **16.15** Tout le monde veut prendre sa place **17.05** Demain nous appartient **17.40** Les associés **18.30** On n'est pas des pigeons **19.30** Journal **20.05** Tirage du Lotto et du Joker.

20.15 Devoir...
MAGAZINE

... d'enquête. Par Malika Attar. «Dans la tête de Nordahl Lelandais» Le 26 août dernier, à Pont-de-Beauvoisin, la petite Maëlys, 8 ans, disparaît au cours d'une fête de mariage.

21.30 A votre avis **22.35** Rapports du Lotto et du Joker.

RTBF2
17.00 Bienvenue chez nous **18.00** Pretty little liars **19.30** Plus belle la vie **20.05** 20:02 **20.30** Burger quiz **22.10** DECIBELS, le live **22.40** Vews **23.20** Médialog.

ARD
672 421 672

20.00 Tagesschau **20.15** Big Manni. Téléfilm de N. Stein (All., 2019). Drame **21.45** Big Manni : Big Money **22.15** Tagesthemen **22.45** Das Europa-Drama **0.15** Tagesschau.

RTL
675 618 675 553

20.15 ★ Angry birds, der Film. Film de C. Kaytis et F. Reilly (USA-Finl., 2016).

RAI UNO
431 543 460 645 570

20.30 Football. Ligue des champions. 2e demi-finale aller. En direct.

RTS1
11.40 Plus belle la vie **12.10** Demain nous appartient **12.45** Le 12h45 **13.25** Désespérément romantique. Téléfilm. Comédie romantique **15.10** Le Renard **16.15** Inspecteur Gently **17.50** Le court du jour **17.55** Top models **18.20** C'est ma question ! **19.00** Couleurs locales **19.30** Le 19h30 **20.10** 36,9°.

21.05 Infrarouge
MAGAZINE

Par Alexis Favre. Les invités débattent d'un sujet de société qui s'appuie sur l'actualité. Des experts, des responsables politiques et des personnalités confient leur point de vue.

22.05 Swiss Loto **22.15** Eden **23.45** Sherlock.

RTS2
21.00 Football. Ligue des champions. En direct **23.05** Swiss Loto **23.05** Magic 3, Magic 4 et Banco **23.10** Le court du jour **23.20** ★★ L'homme de la rivière d'argent. Film. Western.

ZDF
681 422 681

20.15 Da kommst Du nie drauf ! **21.45** Heute journal **22.00** Dunja hayali **23.00** Markus Lanz **0.15** Heute Xpress **0.20** Mein erstes Mal **1.20** Wir Deutschen und die Demokratie.

TVE1
654 537 433 654 521

22.00 El tiempo **22.10** TVEmos **22.40** Comando Actualidad.

RTPI
624 637 455 624 532

21.00 Telejornal **22.00** Revista **22.30** Hora dos Portugueses (Diário).

JEUNESSE

Disney Channel
166 208 48 86 208 100

7.50 Miraculous, les aventures de Ladybug et Chat Noir (...) **17.15** 101, rue des Dalmatiens.

Nickelodéon
157 205 147 106

7.35 Les Thunderman (...) **16.35** Le destin des Tortues Ninja **17.20** Bienvenue chez les Loud.

Nickelodéon Junior
152 200 141 104

8.00 Blaze et les Monster Machines (...) **16.55** Le café enchanté **17.45** Alvinnn !!! et les Chipmunks.

Télétoon+
159 150 98

8.00 Wishfart (...) **17.45** Arthur et les enfants de la Table ronde **18.15** Défis extrêmes : superstars.

Cartoon
156 211 146 103 211

6.00 Teen Titans go ! **7.15** We bare bears (...) **18.50** Unikitty **19.15** Le monde incroyable de Gumball.

Tiji
154 203 142 94 203 113

6.35 T'choupi à l'école **7.15** Ranger Rob (...) **20.00** Super 4 **20.20** Les nouvelles aventures de Peter Pan.

National Geographic
85 176 60 123 176

7.00 Science of stupid **7.45** Air crash **9.25** La route de l'enfer : Norvège **10.15** Car SOS **12.10** Retour sur les berges du Nil **15.10** Pyramides **17.10** Air crash **19.00** Nazis : une autre histoire.

20.40 Air crash
SÉRIE DOC

«Feu à bord». La survenue d'un incendie à bord représente l'un des pires cauchemars de l'aviation et peut avoir des conséquences terribles • «Politique dans les airs».

22.20 Planète hostile **23.15** Air crash **0.55** Nazis : une autre histoire.

Nat Geo Wild
86 177 61 124 177

7.00 Incroyables poissons **7.45** La belle et les bêtes **8.30** Destination wild **10.15** Drôles d'amis **11.10** Michelle ou la vie sauvage **13.00** Bêtes de poissons **17.10** Drôles d'amis **19.00** Michelle ou la vie sauvage.

20.45 Incroyables...
SÉRIE DOC

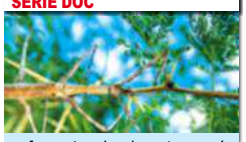

... insectes. Les insectes représentent le plus grand groupe d'animaux sur Terre, dépassant largement les humains, avec 200 millions pour un.

21.35 La belle et les bêtes **22.25** Mort ou vif. Deux volets.

Voyage
87 180 62 122 180

12.45 Pilot guides **13.45** Le Brésil par la côte **14.45** La Corée vue d'en haut **15.45** Trésors vus du ciel **16.50** Des trains pas comme les autres **19.00** Découvrir le monde **20.00** Une Fleur en mer Rouge.

20.50 J'irai dormir chez...
SÉRIE DOC ★★

... vous. «Caraïbes». Antoine part à la rencontre des habitants de Sainte-Lucie et de la Barbade, deux îles anglophones des Petites Antilles • «Thaïlande».

22.50 Le Brésil par la côte **0.50** J'irai dormir chez vous.

Ushuaïa TV
88 175 204 126 175 120

13.00 Bougez vert **13.15** Nomade des mers **14.10** Judi Dench : une passion pour les arbres **15.05** Sur les traces de l'ours de Gobi **15.55** Dans la peau d'un grizzly **17.30** Ushuaïa nature.

20.40 Tashi et le moine
DOCUMENTAIRE

Fondateur d'une communauté qui accueille les enfants orphelins ou abandonnés, le moine bouddhiste Lobsang Phuntsok rencontre Tashi, 5 ans, une fillette en souffrance.

21.20 Dans la jungle avec les pygmées **22.15** Les îles du futur.

Saint Boris
6 h 28 - 21 h 07

EDEN Série 20.55 Arte

Sylvie Testud
“Les migrants, ça pourrait être vous ou moi”

Au générique d'*Eden*, série d'Arte qui suit les destins croisés de réfugiés, l'actrice a accepté de nous parler à cœur ouvert.

Attention, série choc, ce soir sur Arte. La série *Eden* met en scène les parcours d'hommes et de femmes victimes du business de l'immigration. Dans cette fiction, Sylvie Testud incarne Hélène, la directrice d'une société privée à but lucratif spécialisée dans la gestion des camps de réfugiés, dans la région d'Athènes. Pour *Télé-Loisirs*, l'actrice partage son regard sur cet étrange commerce.

Étiez-vous au courant de l'existence de ce business de l'immigration ?
Pas du tout et d'ailleurs, au début, j'ai été très choquée. Je pensais que les auteurs de la série avaient inventé cela. Je me demandais : « Qui a eu l'idée de se faire du blé sur le dos des réfugiés ? » Mais ce système marche, paraît-il.

Vous êtes-vous renseignée sur le sujet ?
J'ai essayé de regarder des choses sur la privatisation des camps mais il y en a très peu. C'est d'ailleurs bizarre d'associer ces deux mots : « privatisation » et « camps »…

Avez-vous visité un camp de réfugiés ?
Le camp dans lequel on a tourné existe vraiment : il fonctionne grâce à des subventions publiques et est géré par des acteurs privés. C'est étrange de tourner dans un camp de réfugiés, parce que les gens qui sont là sont a priori libres, mais vous devez quand même passer une clôture, des grilles, il y a des horaires d'ouverture…

Comment décririez-vous Hélène, votre personnage ? Est-elle cynique ou humaniste ?
Hélène est le pur produit d'une société sous l'emprise de la finance. Elle doit « gérer » un certain nombre de réfugiés pour faire rouler son entreprise et gagner de l'argent. Puis un problème apparaît avec deux frères migrants et, petit à petit, elle entre malgré elle dans leur histoire. L'humanité est complexe, qu'on le veuille ou non. Le désir de liberté et l'amour-propre prennent le pas sur toute cette organisation bien huilée. Notre société européenne où règnent la croissance et la paix renvoie l'image d'un monde meilleur. Le reste de la planète frappe à notre porte parce que ça ne va pas aussi bien partout.

Participer à *Eden* vous a-t-il davantage sensibilisée sur le sujet ?
C'est une question que tout le monde se pose : « On en est où de nos rapports humains aujourd'hui ? » On parle vachement de « statistiques ». On dit : « Tiens, tant de migrants sont arrivés quelque part, tant sur des côtes, tant traversent une frontière, ce pays ferme ses portes parce qu'il y a tant de mecs… ». C'est du délire ! On ne voit plus ces gens avec leurs vies. Ça pourrait être vous ou moi, en fait. Si la guerre était ici, on voudrait aussi se casser…

Propos recueillis par FLORIAN LAUTRÉ

Dans l'épisode 3 d'*Eden*, des migrants ressortent assoiffés de la camionnette d'un passeur où ils ont passé des heures.

L'actrice a-t-elle déjà joué dans une série ?

Sylvie Testud n'en est pas à son coup d'essai. L'an dernier, et dans un tout autre registre, elle était en effet avec Marie-Anne Chazel l'une des héroïnes de Deutsch-les-Landes, la première création française d'Amazon Prime Video. Une fiction humoristique qui a été très fraîchement accueillie par le public et la critique. Sylvie Testud nous a d'ailleurs révélé que le programme n'aurait pas de deuxième saison.

© PICTURE ALLIANCE/DPA ; P. MEURSAUT/ARTE.

Lorant Deutsch et Stéphane Bern font renaître le Paris de la Révolution.

21.00 France 2

★★★ Laissez-vous guider

INÉDIT MAGAZINE. Pour leur deuxième aventure, Stéphane Bern et Lorant Deutsch nous emmènent dans le Paris de la Révolution. Ils narrent les premières heures, les épisodes forts et le dénouement avec force détails et images en 3D qui font renaître les hauts lieux de l'époque. On voit ainsi sortir de terre la forteresse de la Bastille dont le tracé est toujours visible au sol, la prison du Temple ou le cirque du Palais Royal, au cœur du jardin du même nom. D'ailleurs, c'est là que la cocarde française est née. Au départ, elle n'était pas bleu-blanc-rouge, mais verte. Car quand Camille Desmoulins, juché sur un banc, harangue la foule en lui intimant de prendre un signe distinctif, il arrache une feuille d'arbre… verte ! Une nouvelle fois, on se régale et on nourrit nos neurones. ■ CANDICE DUPRET

Les BONUS de la rédaction

✔ La Bastille mesurait 66 mètres de long et 34 mètres de large. Ses tours culminaient à **24 mètres de hauteur.**

✔ **Le 16 janvier 1793, le roi Louis XVI est condamné à mort par les députés.** Sur 749 parlementaires, 387 voteront la mort immédiate, 44 le sursis, 290 l'exil ou autre et le reste s'abstiendra.

✔ La guillotine n'a pas été créée par Joseph Guillotin, mais bien par un autre chirurgien, **le docteur Antoine Louis.**

Ciné

D. LAVANANT, M.-A. CHAZEL ET J. BALASKO.

21.00 TF1

★★★ Les Bronzés

FILM. Comédie. C'est après avoir fait l'expérience de la vie au Club Med, où ils avaient été embauchés comme animateurs, que les membres du Splendid ont imaginé la pièce *Amour, coquillages et crustacés,* qui a inspiré ce film culte. Un moment de franche rigolade qui, en dépit des années et des rediffusions en série, n'a rien perdu de son charme ni de son efficacité. Alors, tous en maillot de bain à Galaswinda ! ■ D.M.

Ciné

BENOÎT POELVOORDE ET VIRGINIE ÉFIRA.

21.00 France 3

★★ Une famille à louer

INÉDIT EN CLAIR FILM. Comédie. Seul avec son majordome, un riche quadragénaire s'ennuie dans sa grande maison. Il propose alors à une mère de famille endettée de payer ses traites, à condition qu'elle s'installe chez lui avec ses deux enfants. L'histoire, un peu cousue de fil blanc, est distrayante. Et le duo d'acteurs principaux si sympathique que nous sommes les premiers à souhaiter le *happy end* de rigueur. ■ M.O.

ÇA S'EST PASSÉ LE…

2 mai 1869

OUVERTURE DES FOLIES BERGÈRE. Autrefois occupé par un magasin spécialisé dans la literie, nommé *Aux Colonnes d'Hercule,* ce music-hall – l'un des plus prestigieux au monde – est inauguré en ce jour. À l'origine baptisée « Folies Trévise », la salle doit changer de nom car le duc de Trévise a refusé que son patronyme soit utilisé. Le premier directeur fit alors le choix de s'inspirer de la rue Bergère, toute proche. ■ S.B.

© NATHAN ALLIARD / PHOTONONSTOP ; PAN-EUROPÉENNE/STUDIOCANAL ; DR/TF1 ; BERNARD BARBEREAU - FTV

TF1 TF1 — sur tf1.fr

6.25 Tfou **8.30** Téléshopping **9.25** Demain nous appartient. Série **10.00** La vengeance de Veronica. Série **11.00** Les feux de l'amour. Dylan a trouvé la fiole.

12.00 Les 12 coups de midi ! Par J.-L. Reichmann.

13.00 Journal Présenté par Jean-Pierre Pernaut.

13.55 Ma famille sous surveillance INEDIT

TÉLÉFILM 10 Suspense d'Olumide Odebunmi (USA, 2018). VM. *Avec Talya Carroll, Cinta Laura Kiehl.* Une nounou est écartée peu à peu d'une famille où elle travaillait.

15.35 Prise au piège dans ma maison *Déjà diff.*

TÉLÉFILM 10 Suspense de Paul Shapiro (Can., 2017). VM. *Avec Francia Raisa, Nazneen Contractor.* Kyle Hastings disparaît après être parti seul faire de l'escalade.

17.10 Quatre mariages pour une lune de miel

18.10 Bienvenue en vacances Divertissement.

19.20 Demain nous appartient INEDIT

HD Série française. Kylian redonne espoir à Margot.

19.55 Météo, Journal Par Gilles Bouleau.

20.35 Le 20 h le mag Avec l'annonce, par Corinne Diacre, de la liste des Françaises sélectionnées pour la coupe du monde football féminin.

20.50 C'est Canteloup Divertissement.

21.00 Les bronzés ★★★

FILM — R HD

Bienvenue à Galaswinda !

Comédie de Patrice Leconte (Fr., 1978). 2h. *Avec* **Josiane Balasko** *(Nathalie Morin),* **Gérard Jugnot** *(Bernard Morin),* **Marie-Anne Chazel** *(Gigi),* **Christian Clavier** *(Jérôme),* **Michel Blanc** *(Jean-Claude).* En Afrique, des touristes arrivent dans leur club de vacances. Parmi eux, il y a Jean-Claude et Jérôme, les séducteurs, Gigi, qui veut oublier ses peines de cœur et Bernard. *Voir page 85.*

NOTRE AVIS Un classique indémodable de la comédie qui n'a pas beaucoup vieilli. Culte !

23.00 Esprits criminels ★★

SÉRIE — R VM HD

(USA). *Avec* **Joe Mantegna, Jeanne Tripplehorn, AJ Cook.** **Le Silencieux** 10 Saison 8, ép. 1/24. Une ambulance, transportant un dangereux criminel, est accidentée. Le malfrat en profite pour s'évader • **23.45 Du sang sur la toile** 10 Saison 8, ép. 13/24. Deux semaines ont passé depuis la mort de Maeve, et Spencer continue de vivre en reclus chez lui • **0.35 Un tueur sans visage** 12 Saison 1, ép. 20/22. L'équipe recherche un tueur en série qui se sert de déguisements pour gagner la confiance de ses victimes • **1.25 Une table bien dressée** 12 Saison 10, ép. 20/23. *(2.15 : fin).*

NOTRE AVIS Les méthodes d'investigation de Gideon et son équipe sont toujours aussi passionnantes à suivre.

2 France 2 — sur france.tv

6.00 Le 6 h info **6.30** Télématin. En direct.

9.35 Amour, gloire et beauté INEDIT

Série américaine. Thorne a accidentellement découvert l'identité de l'homme mystère de Katie.

10.00 C'est au programme Par Sophie Davant.

10.45 Motus Jeu présenté par Thierry Beccaro.

11.20 Les z'amours Jeu. Par Bruno Guillon.

11.55 Tout le monde veut prendre sa place

Jeu présenté par Nagui.

13.00 Journal Présenté par Marie-Sophie Lacarrau.

13.50 Ça commence aujourd'hui

Magazine présenté par Faustine Bollaert.

15.05 Je t'aime, etc. Par Daphné Bürki.

16.15 Affaire conclue Magazine. Par Sophie Davant.

18.00 Tout le monde a son mot à dire

Jeu présenté par Sidonie Bonnec et Olivier Minne.

18.40 N'oubliez pas les paroles Jeu. Par Nagui.

19.50 Météo Et à 20.35.

20.00 Journal Présenté par Julian Bugier.

20.40 Un si grand soleil INEDIT

Série française. Virgile pourrait regretter d'avoir rendu service à une vieille connaissance.

21.00 Laissez-vous guider ★★★

MAGAZINE

Loránt Deutsch et Stéphane Bern

Présenté par Stéphane Bern et Loránt Deutsch. Au cœur de la Révolution française. Passionnés d'histoire et de patrimoine, Stéphane Bern et Loránt Deutsch proposent de revivre les grandes heures de la Révolution française. De la Bastille à la Concorde, qui a vu l'exécution de Louis XVI, ils évoquent la vie quotidienne et les événements de cette période. *Voir page 85.*

NOTRE AVIS Les superbes images de synthèse font instantanément l'effet d'un voyage dans le temps.

23.15 Laissez-vous... ★★★

MAGAZINE — R

...guider. Par Stéphane Bern et Loránt Deutsch. Paris-Marseille. Férus d'histoire, les animateurs se lancent un défi : jouer les guides touristiques lors d'une visite insolite de Marseille et de Paris. Tandis que Loránt Deutsch a choisi de guider l'animateur le long de la Seine, Stéphane Bern entraîne son acolyte à la découverte de la cité phocéenne.

NOTRE AVIS Une excursion d'un nouveau genre qui s'avère follement instructive et divertissante.

1.00 Garden. Ballet de Medhi Walerski **2.25** Affaire conclue. Magazine **3.50** Moorea : l'île aux requins citrons. Documentaire **4.20** Pays et marchés du monde **4.25** Tout le monde veut prendre sa place.

3 France 3 — sur france.tv

6.00 Ludo. Dessins animés **8.25** Ludo vacances.

10.50 Ensemble c'est mieux ! Magazine.

12.00 Le 12-13 Présenté par Emilie Tran Nguyen.

12.55 Météo à la carte EN DIRECT Magazine.

13.50 Rex *Déjà diffusé.*

Série italienne. «La cicatrice». Sur un chantier, un homme tombe d'un échafaudage et se tue. Il avait eu une aventure avec la propriétaire de l'entreprise de construction • **14.35** «Allô Lola» 10 Un truand a été poignardé. Des témoins ont vu s'enfuir une jeune fille • **15.25** «L'intrus» 10 Lors d'une soirée caritative, des gangsters prennent les convives en otages.

16.10 Des chiffres et des lettres Jeu.

16.45 Personne n'y avait pensé ! Par Cyril Féraud.

17.30 Slam Jeu présenté par Cyril Féraud.

18.10 Questions pour un champion Jeu.

19.00 Le 19-20 Présenté par Carole Gaessler.

20.00 Vu Divertissement.

20.20 Plus belle la vie INEDIT

Série française. Emilie se découvre d'autres sentiments pour Kevin et Théo crève l'abcès avec Coralie.

20.45 Tout le sport Présenté par Fabien Lévêque.

21.00 Une famille à louer ★★ INEDIT EN CLAIR

FILM

Benoît Poelvoorde et Virginie Efira

Comédie de Jean-Pierre Améris (Fr., 2015). 1h40. *Avec* **Benoît Poelvoorde** *(Paul-André),* **Virginie Efira** *(Violette),* **François Morel** *(Léon),* **Philippe Rebbot** *(Rémi),* **Pauline Serieys** *(Lucie).* Paul-André est riche et dépressif. Il propose un marché à Violette, mère de famille qui a dû voler pour nourrir ses enfants : éponger ses dettes si elle le prend dans sa famille. Elle accepte. *Voir p. 85.*

NOTRE AVIS L'histoire est cousue de fil blanc. Mais les comédiens sont parfaits et le ton, plein de tendresse.

22.40 Météo, Soir 3 Présenté par Francis Letellier.

23.25 Vive la politique ! ★★

SÉRIE DOC — INEDIT

Odeurs sur la ville. Durant deux ans, les habitants de La Talaudière ont subi les odeurs nauséabondes dégagées par une société d'abattage • **Haut les cultes !** A Saint-Ouen, la mosquée peut accueillir 1 700 fidèles • **Le maire et ses migrants.**

NOTRE AVIS Cette série documentaire frappe fort avec son dispositif brut et diablement efficace.

0.45 Retour à Kigali ★★ Documentaire **2.00** Europe, dans les coulisses d'une décennie de crise ★★★ Documentaire **3.00** Côté jardins **3.50** On a la solution **4.20** Les nouveaux nomades **4.45** Les matinales.

JEU

Canal+ (4) — sur canal+ à la demande

6.40 Rencontres de cinéma **6.55** Casual 12 Série. VM **7.25** The tonight show starring Jimmy Fallon. VO **8.10** Pitch. Série **8.15** Brillantissime ★ FILM Comédie romantique **9.45** Abdel et la comtesse ★ FILM Comédie **11.15** Le cercle **12.05** La boîte à questions **12.10** La nouvelle mode **12.55** The tonight show starring Jimmy Fallon. Magazine. VO.

13.35 Deutschland 86 ★★
HD 10 *Déjà diff.* Série allemande. VM. Episodes 1 et 2/10. «Utilisation finale» • **14.25** «Convoi très spécial».

15.10 Tchi tcha *Déjà diffusé.* Magazine.

16.00 Game night ★★
FILM HD 10 Comédie de John Francis Daley et Jonathan Goldstein (USA, 2018). 1h40. VM. *Avec Jason Bateman, Rachel McAdams.* Un couple, passionné de jeux, organise une soirée ludique entre amis. Mais le jeu de rôle devient dangereusement réaliste. **NOTRE AVIS Un mélange efficace de comédie et d'action.**

17.40 The tonight show starring Jimmy Fallon

18.30 L'info du vrai EN DIRECT Par Yves Calvi.

19.55 L'info du vrai, le mag Par Isabelle Moreau.

20.50 JT pressé Divertissement. Par Jordi et Martin.

20.55 Catherine et Liliane Divertissement.

21.00 False flag ★★★ INEDIT

SÉRIE — 10 VM HD ◀◀

Hani Furstenberg

(Isr.). Saison 2, ép. 9 et 10/10. *Avec* **Hanna Azoulay Hasfari** *(Miriam Levi),* **Hani Furstenberg** *(Joan «Jo» Berger),* **Yousef Sweid** *(Amir Cohen),* **Yoram Toledano** *(Yosef Levi).* **Témoins gênants.** Sean a gravement blessé par balles Dikla avant de prendre la fuite avec l'argent qu'il recherchait • **21.45 Instinct maternel.** Amir et Eitan se lancent à la poursuite de Sean.

NOTRE AVIS Un épilogue haletant sans pour autant être surprenant. Le ton humoristique est le bienvenu.

22.30 Ray Donovan INEDIT

SÉRIE — 12 VM HD ◀◀

(USA). Saison 6, ép. 9 et 10/12. *Avec* **Liev Schreiber, Jon Voight, Eddie Marsan. Tu peux rêver!** Bridget découvre les détails sur le passé sombre de son père et s'en trouve profondément bouleversée. De son côté, Mickey veut saisir l'opportunité de rétablir sa situation financière. Ray peine à obtenir l'aide dont il avait besoin • **23.20 Bébé.** Les policier de Staten Island prennent une décision radicale qui pousse Ray à prendre la fuite. De son côté, Sam voit sa situation s'améliorer.

0.10 Double face ★★ FILM 12 Thriller. VM **2.05** Rencontres de cinéma **2.20** Surprises **2.25** Bonsoir ! Le mag de l'époque **3.20** Homeland ★★★ 10 Série. VM.

France 5 (5) — sur france.tv

6.30 Zouzous Dessins animés.

8.45 Manaus, une ville au cœur de la jungle
Déjà diffusé. Série doc. «Les mini envahisseurs».

9.20 La maison des Maternelles EN DIRECT

10.15 Manaus, une ville au cœur de la jungle
Déjà diffusé. Série doc. «La cité des singes».

10.45 Super parents de la nature *Déjà diffusé.*

11.45 La quotidienne EN DIRECT Magazine.

13.05 Entrée libre *Déjà diffusé.* Magazine.

13.40 Le magazine de la santé EN DIRECT

14.40 Allô, docteurs! EN DIRECT Magazine.

15.15 Terres aborigènes INEDIT «Le feu».

15.40 L'Inde, au fil du Gange et de l'Hooghly
Déjà diffusé. Série doc. «De Farakka à Kolkata».

16.35 La moutarde nous monte au nez ★★
Déjà diffusé. Documentaire. La plupart des moutardes de Dijon sont fabriquées à partir de graines canadiennes. **NOTRE AVIS Savoureux.**

17.30 C à dire EN DIRECT Par Mélanie Taravant.

17.45 C dans l'air EN DIRECT Par Caroline Roux.

19.00 C à vous EN DIRECT Par Anne-Elisabeth Lemoine.

20.20 Entrée libre Magazine. Par Claire Chazal.

20.55 A la conquête de Titan ★★

DOCUMENTAIRE — R ◀◀

Saturne abrite Titan

De Jonathan Tavel et Frédéric Ramade (Fr.-Jap., 2017). Titan, la plus grosse lune de Saturne, a pu livrer ses secrets grâce à l'exceptionnelle mission spatiale *Cassini-Huygens,* qui a duré treize ans. Après un voyage de sept ans, l'orbiteur *Cassini* a en effet réussi à envoyer une sonde, *Huygens,* se poser sur Titan et ce à plus d'un milliard et demi de kilomètres de la Terre.

NOTRE AVIS Une fascinante odyssée, racontée par des scientifiques émerveillés par les prouesses techniques.

22.20 C dans l'air *Déjà diffusé.* Magazine.

23.30 C à vous *Déjà diffusé.* Magazine.

0.45 Entrée libre

MAGAZINE — R ◀◀

Par Claire Chazal. Riche en reportages, ce magazine s'intéresse à l'actualité culturelle au sens large, du lundi au vendredi. Sur un ton ludique, la journaliste s'autorise des incursions dans tous les domaines : théâtre, cinéma, arts plastiques, architecture, danse, mode, cultures urbaines, opéra, festival, Web, bande dessinée…

1.10 Dans une photo de Pierre et Gilles ★★★ Documentaire **2.05** Garonne, Gironde, Dordogne : les voies royales du Bordelais. Documentaire.

M6 (6) — sur 6play.fr

6.00 M6 music **7.00** M6 kid **8.50** M6 boutique.

10.00 Desperate housewives ★★★ *Déjà diffusé.*
HD Série américaine. VM. Saison 5, ép. 17 à 19/24. «Des intentions cachées» • **10.50** «Un plan d'une grande simplicité» • **11.45** «Les adieux de mes amies».

12.45 Le 12.45 Présenté par Laurie Desorgher.

13.30 Scènes de ménages Série française.

13.50 Adaline ★★ *Déjà diffusé.*
FILM HD Drame de Lee Toland Krieger (USA, 2015). 2h. VM. *Avec Blake Lively, Harrison Ford.* Adaline ne vieillit plus depuis qu'elle a été foudroyée. Agée de plus de 100 ans, elle en paraît toujours 29. **NOTRE AVIS Une romance originale et élégante.**

15.50 Une vie secrète *Déjà diffusé.*
TÉLÉFILM HD 10 Drame de Michael Feifer (USA, 2015). *Avec Haylie Duff, Judah Nelson.* Le mari de Sarah a disparu du jour au lendemain. Un jour, elle le voit à la télévision.

17.35 Les reines du shopping
HD «Spécial influenceuses : réussir votre total look».

18.45 Chasseurs d'appart' Par Stéphane Plaza.

19.45 Le 19.45, météo Par Diane Douzillé.

20.25 Scènes de ménages Série.

21.00 9-1-1 INEDIT

SÉRIE — 10 VM HD ◀◀

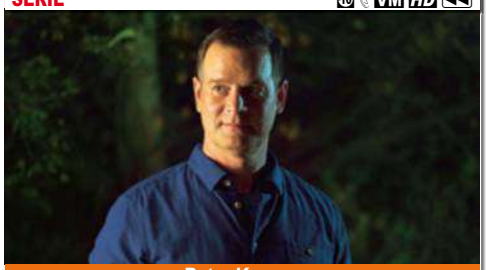

Peter Krause

(USA). Saison 2, ép. 2 et 3/18. *Avec* **Angela Bassett** *(Athena Grant),* **Jennifer Love Hewitt** *(Maddie Kendall),* **Peter Krause** *(Bobby Nash),* **Oliver Stark** *(Evan «Buck» Buckley).* **Séisme (1 et 2/2).** Un tremblement de terre de magnitude 7,1 touche Los Angeles, faisant de nombreux dégâts et victimes. La policière Athena s'efforce de gérer la situation après l'effondrement d'un viaduc, tandis que Maddie vit un baptême du feu pour son premier jour au service d'appels d'urgence.

22.50 9-1-1 ★★

SÉRIE — R 10 VM HD ◀◀

(USA). Saison 1, ép. 3 et 10/10. *Avec* **Angela Bassett, Connie Britton, Peter Krause. Notre famille.** Au cours de la fête d'anniversaire d'un garçon de 10 ans, une structure gonflable se détache et s'envole, provoquant plusieurs blessés • **23.35 Le nouveau moi.** Les urgentistes gèrent du mieux qu'ils peuvent une situation de violence conjugale.

NOTRE AVIS Un premier épisode plus sombre que de coutume; beaucoup d'émotion dans le suivant.

0.40 Urgences de Nice : un été record
HD 10 *Déjà diffusé.* Documentaire. A Nice, les équipes du Samu sont en alerte maximale pendant l'été.

2.05 Les nuits de M6

JEU

Arte

7 7 7 7 7 7 7 — sur arte.tv/fr

5.50 X:enius **6.15** Le monde secret des jumeaux **7.10** Arte journal junior **7.15** 360°, Géo **8.00** Le Brésil par la côte **8.45** Invitation au voyage **9.25** Le Japon vu du ciel **11.20** La valse des continents **12.50** Arte journal **13.00** Arte regards **13.35** Tout contre elle ★★★ Téléfilm. Suspense.

15.35 Merveilles nordiques HD Série doc. «Les lemmings».

16.30 Invitation au voyage Magazine.

17.05 X:enius Magazine.

17.35 Les maîtres des abeilles HD «Nouvelle-Zélande, le trésor des Maoris».

18.05 Vivre le long de l'équateur HD Série doc. «Les temps modernes».

19.00 Les hippopotames de Zambie HD Documentaire. «Quand vient la nuit». Lorsque la nuit tombe sur les abords de la rivière Luangwa, en Zambie, de redoutables prédateurs menacent les troupeaux d'hippopotames.

19.45 Arte journal

20.05 28 minutes Par Elisabeth Quin.

20.50 Athleticus «Skicross».

20.55 Eden ★★

SÉRIE — INÉDIT HD VM

(Fr.-All.). Episodes 1 à 3/6. *Avec Sylvie Testud, Diamand Abou Abboud, Maxim Khalil, Juliane Köhler.* Un canot pneumatique surchargé de migrants débarque sur une plage grecque. Parmi eux se trouve un jeune Nigérian, Amare. Il va être hébergé dans un camp près d'Athènes. Celui-ci est géré par Hélène, entrepreneuse française qui expérimente sur place une gestion privée des flux de réfugiés. *Voir page 84.*

NOTRE AVIS Une mini-série prometteuse sur l'accueil des réfugiés en Europe.

23.15 The wrong mans ★★

SÉRIE — R VM HD

Episodes 1 à 6/6. *Avec Mathew Baynton, Sarah Solemani, James Corden, Steven Elder.* Alors qu'il se rend sur son lieu de travail, Sam, employé sans histoire, assiste à un violent accident de voiture. Après avoir alerté la police, il intercepte un appel où il entend une voix masculine qui menace de tuer la femme du propriétaire du téléphone portable.

NOTRE AVIS Des ressorts malins et des scènes souvent très drôles.

2.15 Arte journal **2.35** Guerre des races aux USA? **3.30** Les maîtres des abeilles. Doc. **3.55** Arte regards.

C8

8 58 8 8 8 8 8 — sur C8.fr

6.45 Gym direct

7.45 Téléachat

8.45 Touche pas à mon poste! Divertissement. Par Cyril Hanouna.

12.45 William à midi! Magazine. Par William Leymergie.

13.50 Inspecteur Barnaby ★★ 10 Série britannique. «La réunion des anciennes». S. 7, 2/7. Barnaby accueille son nouveau sergent, Dan Scott, fraîchement débarqué de Londres. Les deux hommes enquêtent sur le meurtre de Fiona Thompson • «Le mystère de la tombe». S. 3, 4/4. Au musée du village d'Aspern Tallow, une toile du XVIIe siècle, représentant Jonathan Lowrie, a été lacérée. **NOTRE AVIS L'arrivée d'un nouveau venu bouscule la routine de la série.**

17.45 C'est que de la télé! En direct. Divertissement. Par Valérie Benaïm.

19.05 TPMP, le before En direct. Divertissement. Par Cyril Hanouna.

19.35 Touche pas à mon poste! Divertissement. En direct.

21.00 La grande rassrah!

DIVERTISSEMENT — EN DIRECT 10 HD

Par Cyril Hanouna. Départ immédiat pour la Tunisie. L'animateur de *Touche pas à mon poste!* propose à ses chroniqueurs de participer à de nombreuses épreuves tout au long de la soirée afin de déterminer lesquels auront la chance de pouvoir partir à ses côtés en Tunisie, juste après l'émission. Chacun devra se montrer rusé et prêt à user de toutes les stratégies pour espérer décrocher sa place. Au programme également : des happenings toujours aussi fous, des images inédites et aussi des jeux.

22.50 La grande rassrah!

DIVERTISSEMENT — R 10 HD

Par Cyril Hanouna. Après le succès de ses précédentes éditions, l'animateur propose un nouveau numéro de sa *Grande Rassrah.* Ses fidèles chroniqueurs de *Touche pas à mon poste!* vont faire l'expérience d'une situation provoquant la panique. En effet, avec la complicité de ses acolytes, de célébrités ou d'anonymes, Cyril Hanouna a concocté des caméras cachées plus farfelues les unes que les autres, mettant en scène, par exemple, une Rihanna et un Drake plus vrais que nature. Parmi les personnes piégées figurent notamment **Sophie Davant** (photo), **Doc Gynéco** ou encore **Delphine Wespiser.** *(0.30 : fin).*

W9

9 59 9 9 9 9 9 — sur 6play.fr

6.00 Wake up

8.00 W9 hits

11.00 W9 hits gold

11.50 W9 hits

12.55 Bones ★★ HD Série américaine. S. 1, 8, 10, 17 et 18/22. «Jeux dangereux» 10 Le professeur Michael Stires, l'ancien petit ami de Brennan, refait surface alors qu'elle aide Booth sur une affaire difficile • «Beauté fatale» 10 Les restes d'un corps en décomposition sont retrouvés près de l'aéroport de Los Angeles • «Face au désert» 10 En vacances dans le désert, Angela s'inquiète de la découverte d'un crâne • «La malédiction du pirate». Au fond d'un puits de forage, des ouvriers découvrent le corps d'un homme. **NOTRE AVIS Des épisodes rythmés, réalistes et non dénués d'humour.**

16.40 Un dîner presque parfait HD Divertissement. Deux volets.

18.50 Les Marseillais : Asian tour HD 10 Divertissement. Deux volets.

21.00 L'île de la tentation

DIVERTISSEMENT — 10 HD

Par Julie Taton. Cinq couples, dont Malika, 30 ans, et Medhi, 32 ans, Marie, 41 ans, et Julien, 27 ans, mettent leur histoire d'amour à l'épreuve en passant douze jours et douze nuits en République dominicaine, séparés les uns des autres. Ils ne pourront ni se voir ni communiquer. Les hommes s'installent dans une maison avec dix femmes célibataires de 22 à 29 ans qui cherchent l'amour, et les femmes vont dans une autre villa avec dix hommes célibataires de 25 à 38 ans, cherchant eux aussi une véritable histoire…

22.50 Les 100 vidéos...

DIVERTISSEMENT — R HD

...qui ont fait rire le monde entier. Par Issa Doumbia. Spécial dérapages. Le présentateur et humoriste Issa Doumbia commente, en compagnie de ses chroniqueurs, le classement des vidéos les plus drôles de divers dérapages, classées de la centième à la première place. Chutes et glissades, moments gênants et spectaculaires, acrobaties d'animaux sont au programme. Entre chorégraphies sur le plateau, photos, jeu des sosies ou publicités décalées, **Moundir** (photo), candidat de télé-réalité, les chanteuses **Priscilla Betti** et **Sheryfa Luna** et le cuisinier **Norbert Tarayre** ne sont pas au bout de leurs surprises. *(0.50 : fin).*

TMC

10 60 10 10 10 10 10 — sur tf1.fr/tmc

6.45 Téléachat

8.20 Carrément bien(s)

9.10 Les mystères de l'amour HD Série française. «Un nouvel amour».

10.20 Adolescence tourmentée TÉLÉFILM HD 10 Suspense de Peter Sullivan (USA, 2014). *Avec Jennifer Stone, Janel Parrish.* Lauren veut pratiquer un exorcisme sur sa meilleure amie, Chloé, très perturbée par la séparation de ses parents.

12.15 Monk Série. Quatre épisodes.

15.35 Les experts ★★ HD 10 Série américaine. VM. «Garde des corps». S. 10, 1/23. Une actrice est tuée dans un accident de la circulation alors qu'elle se rendait sur un tournage • «L'envers du décor». S. 8, 16/17. La star d'une série télévisée est découverte morte dans une chambre d'hôtel • «Les rats du labo». S. 7, 20/24. Hodges convainc ses collègues d'enquêter sur le tueur aux maquettes **NOTRE AVIS Tension et humour.**

18.25 L'avant-Quotidien

19.25 Quotidien Par Yann Barthès.

21.00 Harry Potter et les reliques... ★★★★

FILM — R 10 VM HD

...de la mort. 1re partie. Fantastique de David Yates (GB-USA, 2010). 2h35. *Avec Daniel Radcliffe, Emma Watson, Rupert Grint, Ralph Fiennes.* Après la mort de Dumbledore, l'ordre du Phénix s'organise pour mettre Harry Potter à l'abri. Voldemort fait régner la terreur. Des mangemorts font irruption au mariage de Bill Weasley et Fleur Delacour. Harry réussit à s'enfuir avec Hermione et Ron.

NOTRE AVIS Un avant-dernier volet passionnant et balayé par un souffle épique.

23.35 Harry Potter... ★★★

FILM — R 10 VM HD

...et le prince de sang-mêlé. Fantastique de David Yates (GB-USA, 2009). 2h50. *Avec Daniel Radcliffe, Alan Rickman.* Pour aider Harry Potter à vaincre Voldemort, Dumbledore décide de manipuler Horace Slughorn, ancien professeur de Poudlard. Le directeur de l'école des sorciers sait que son ancien collègue détient des informations cruciales sur le passé du Seigneur du mal. Il le convainc de reprendre son poste à Poudlard et persuade Harry de se rapprocher de lui.

NOTRE AVIS Spectaculaire, sombre et très émouvant. La magie opère toujours!

JEU

TFX
11 61 11 11 11 11 11 — sur tf1.fr/tfx

7.00 Téléachat
9.00 Journal
9.05 Nos chers voisins Série.
9.30 Newport Beach
HD Série américaine. VM. S. 2, 2 à 6/24. «Retour à la case départ». C'est la rentrée des classes pour Ryan, Seth et les autres • «Les nouveaux». Seth tente de regagner l'amitié de Summer • «Rencards en groupe». Julie se présente au conseil d'administration de l'agence Newport Group de Caleb • «La soirée givrée». Marissa organise un bal. Seth et Ryan invitent leurs nouvelles amies • «Le miracle de Noëllukah». Les fêtes de fin d'année sont proches et Seth veut en profiter pleinement.
14.10 Total rénovation : ma maison sur-mesure Trois volets.
16.55 10 couples parfaits
HD 10 Divertissement. Par Elsa Fayer.
18.50 Beauty match : le choc des influenceuses
HD Divertissement. Par Lufy. Deux volets.
20.55 Lolywood 10 «DTR : La coloc».

21.00 Tattoo cover : sauveurs...
SÉRIE DOC — INEDIT 10 HD

...de tatouages. Diffusion de deux volets. Dans une boutique spécialement aménagée à Paris, les tatoueurs Amy Mymouse, Marty Early, Diego Moraes et Dodie proposent leurs services à des particuliers qui sont embarrassés par un tatouage raté ou leur rappelant un mauvais souvenir. Tour à tour, les artistes suggèrent au client un modèle pour recouvrir l'ancien. Une fois le choix fait, l'expert se met au travail. Quel sera le résultat ? Le client sera-t-il satisfait de cette nouvelle œuvre ?

23.00 Tattoo cover...
SÉRIE DOC — INEDIT 10 HD

...sauveurs de tatouages. Trois volets. À Londres, Jay Hutton, Lou Hopper et Steven Porter sont des tatoueurs professionnels, reconnus pour être de véritables artistes dans leur discipline. Epaulés par la réceptionniste Paisley, ils reçoivent dans leur cabinet différents clients. Ceux-là arrivent souvent désespérés par des dessins ou des inscriptions qui ont été complètement manqués sur leur peau, ou dont ils se sont lassés. Pour dissimuler ces œuvres qui leur font honte, chaque tatoueur propose un nouveau dessin. C'est le client qui décide ensuite quel expert de l'aiguille va se mettre au travail. *(2.00 : fin).*

NRJ12
12 62 12 12 12 12 12 — sur nrj12.fr

6.30 Téléachat
9.35 Le jour où tout a basculé Magazine. Par Nathalie Fellonneau.
10.30 Crimes Magazine.
12.20 Crimes et faits divers : la quotidienne Magazine.
14.55 Le jour où tout a basculé Magazine. Par Nathalie Fellonneau.
16.25 Les Anges, en route pour l'aventure
10 Divertissement. Quatre volets.
20.00 The big bang theory
Série américaine. VM. S. 8, 1 et 2/24. «Loco-démotivation». Leonard et Amy partent en voiture faire une visite-surprise à Sheldon en Arizona. Pendant ce temps, Penny a un entretien d'embauche au sein de l'entreprise de Bernadette • «Sheldon Cooper, professeur d'université». Sheldon doit enseigner à des étudiants. Mais personne ne s'est inscrit pour participer à sa classe. Bernadette, qui nourrit des doutes quant aux compétences de Penny, se sent mal à l'aise avec elle.

21.00 Héritages
MAGAZINE — 10

Par Jean-Marc Morandini. «Assurances sur la mort». Le prix de la vie. Quand Julie rencontre Jamel, c'est le coup de foudre. Ce dernier souhaite lui présenter sa famille en Algérie. Peu après avoir contracté une assurance décès de 7 millions d'euros, Julie est victime d'une grave agression et est laissée pour morte • **Des contrats en or.** En 1992, Éric a été percuté par une voiture. Il est décédé deux mois plus tard. L'homme aurait signé des contrats d'assurance, dont la seule bénéficiaire était Geneviève.

22.55 Héritages
MAGAZINE — R 10

Par Jean-Marc Morandini. «L'argent ne fait pas le bonheur». Deux courtisanes, deux héritières. Jean a hérité de sa famille. A sa mort, les deux femmes avec qui il a partagé sa vie se battent pour le pactole • **Vengeance d'héritage.** Jean-Charles, médecin réputé et veuf depuis deux ans, a été tué alors qu'il déjeunait chez lui • **La pendue qui valait 14 millions.** Le corps de Dominique a été découvert pendu à l'escalier de sa péniche • **0.50 «Quand l'argent tue l'amour...» L'héritière en série.** Retour sur l'affaire Manuela Gonzalez, plus connue sous le nom de la «veuve noire de l'Isère» • **L'amour ou l'héritage.** *(2.40 : fin).*

France 4
14 63 14 14 14 14 14 — sur france.tv

6.00 Les mini sorcières
Dessin animé.
7.00 Frankie et les zhuzhus pets Dessin animé.
7.50 Les légendes de Tatonka Dessin animé.
8.30 A table les enfants «L'asperge».
8.35 Zouzous Dessins animés.
10.00 LoliRock
Dessin animé. «Ephédia» • «Une tournée magique» • «La bonne action».
11.05 Elena d'Avalor
Dessin animé. «Le retour du capitaine Turner» • «Les guides spirituels».
11.45 Unikitty Dessin animé.
12.40 Martin Matin Dessin animé.
13.40 Garfield Dessin animé.
14.45 Anatole Latuile
Dessin animé.
15.35 Titeuf Dessin animé.
16.30 Les Minikeums
Dessins animés.
20.05 Une saison au zoo
Série documentaire. Deux volets.

21.00 Castle ★★
SÉRIE — R VM

(USA). Saison 7, épisodes 18 à 20/23. *Avec Nathan Fillion, Stana Katic, Seamus Dever.* **Dans la ligne de mire.** Alors qu'il prête main-forte à son beau-frère sur une mission de sécurité, Ryan se retrouve au cœur d'un complot • **21.40 L'attaque du Pitbull.** Un avocat charismatique, surnommé le Pitbull, est retrouvé mort dans une ruelle de Harlem • **22.20 En sommeil.** Castle est en proie à un cauchemar récurrent.

NOTRE AVIS **Des épisodes enlevés, captivants et souvent pleins d'humour.**

23.05 Les enfants...
DIVERTISSEMENT — R

...de la télé. Présenté par Laurent Ruquier. L'animateur reçoit plusieurs personnalités qui partagent non seulement leur actualité, mais aussi des anecdotes cathodiques et personnelles. Les programmes emblématiques, les fameuses casseroles cocasses ou étonnantes des invités mais également les images du Web, de la télévision internationale, des happenings et un live musical sont au rendez-vous.

1.45 Like-moi ! Série franco-belge.
2.20 Rock en Seine 2017
Concert. «Mac DeMarco».

Gulli
18 169 18 18 18 18 18

8.25 Totally spies **9.15** Bienvenue chez les Loud **10.05** Objectif Blake ! **10.55** Harvey Beaks **11.40** Oggy et les cafards **12.10** Zig et Sharko **12.30** Oggy et les cafards **12.55** Zig et Sharko **13.30** Magic : famille féerique **14.05** Monster buster club **15.20** Mes parrains sont magiques **15.50** Bunsen est une bête **16.15** Yo-kai watch **17.05** Power rangers ninja steel **17.55** Bienvenue chez les Loud **19.10** Mes parrains sont magiques **19.55** Dragons : par-delà les rives **20.20** Les Thunderman **20.45** Wazup.

20.55 Clem ★★★
SÉRIE — R HD

(Fr.). Saison 3, épisode 3/3. *Avec Victoria Abril, Laurent Gamelon, Lucie Lucas.* **Haut les cœurs !** Caroline veut à tout prix sauver son mariage avec Jean-Paul, qui s'est installé chez ses parents. Elle s'imagine qu'une thérapie de couple les aidera.

NOTRE AVIS **Un épisode très touchant porté Victoria Abril, remarquable.**

22.40 Clem ★★ «Maman a craqué» **0.25** Gciné **0.30** Gawayn **1.00** Foot 2 rue extrême.

CStar
17 64 17 17 17 17 17 — sur CStar.fr

7.00 Lâche ta couette **8.20** Le top quotidien **8.30** Top clip **9.45** Top CSTAR **10.15** Top albums **11.30** Top France **12.35** Le top quotidien **12.40** Top clip **15.35** Le top quotidien **15.45** Top 2000 **16.50** Top France **17.55** Storage wars : enchères surprises. Diffusion de deux volets **18.55** Pawn stars, les rois des enchères. «Signé Picasso» **19.15** Le top quotidien **19.20** Pawn stars, les rois des enchères. «L'ampli des légendes du rock» • «Pawnball wizard» • «Hair Force One» • «Dalí or not Dalí ?»

21.00 X-Men ★★★
FILM — R 10 VM HD

Fantastique de Bryan Singer (USA, 2000). 1h55. *Avec Hugh Jackman, Patrick Stewart.* Sous l'égide du professeur Charles Xavier, des mutants formés à l'esprit du bien affrontent l'armée de Magneto.

NOTRE AVIS **Une adaptation spectaculaire, astucieuse et efficace de la BD.**

22.55 Le jour où la Terre s'arrêta ★ 10 Film. Science-fiction. VM **0.50** Code 211 10 Téléfilm.

JEU

TF1 Séries Films

20 66 20 20 20 20 20

6.15 La vengeance de Veronica

7.10 Petits secrets entre voisins
HD Série française. Quatre épisodes.

9.15 Au nom de la vérité Sept volets.

12.55 La vengeance de Veronica
Série. Veronica est rentrée à Lisbonne. Elle s'installe chez sa tante Lucrecia.

14.00 Dr House ★★★ Série. VM.
HD S. 2, 12 à 15/24. «Casse-tête» 10 • «Confusion des genres» 10 • «Maladies d'amour» 10 • «Bonheur conjugal».

17.25 Grey's anatomy ★★
HD Série américaine. VM. S. 9, 19 à 22/24. «L'instinct parental» 10 Après un accident, l'équipe est mobilisée par l'arrivée de nombreux blessés • «La vérité qui dérange». Meredith demande à Bailey d'analyser son patrimoine génétique • «Doute contagieux» 10 Bailey fait l'objet d'une enquête menée par le Centre de santé publique • «Les maux magiques» 10 L'assistante d'un magicien a été coupée en deux avec une tronçonneuse. **NOTRE AVIS Des épisodes tendus et dynamiques.**

21.00 Section de recherches ★★

SÉRIE R HD

(Fr.). Saison 8, épisodes 5 et 6/12. *Avec Xavier Deluc, Franck Sémonin, Chrystelle Labaude.* **Sous pression** 10 L'équipe est appelée sur le lieu d'un nouvel homicide. La victime, Vincent Farnese, est un producteur d'huile d'olive que Nadia a vu quelques heures plus tôt • **21.50 Extraterrestres.** Laurent Keller est retrouvé mort dans un champ, le corps dénudé au milieu de deux cercles concentriques.

NOTRE AVIS Des affaires plutôt originales aux intrigues bien construites.

22.50 Section... ★★

SÉRIE R HD

...de recherches. Saison 8, épisode 8/12. *Avec Xavier Deluc, Franck Sémonin, Chrystelle Labaude.* **La cavale.** Le corps de Matthias Wagner, qui venait de s'évader de prison, est retrouvé dans une poubelle. Le procureur est d'autant plus surpris par cette affaire que la victime, qui purgeait une peine de huit ans pour meurtre, devait être libérée quinze jours plus tard. Martin rend visite à son codétenu mais une surprise l'attend. Il s'agit de Marco, le tueur en série. *(0.00: fin).*

NOTRE AVIS Une intrigue bien ficelée avec de nombreux rebondissements.

6Ter

22 67 22 22 22 22 22

6.50 Un trésor dans votre maison
HD Magazine. Diffusion de cinq volets.

11.45 La petite maison dans la prairie
HD Série américaine. S. 8, 18 à 22/22. «Al'épreuve de la vie» (2/2). Laura supplie Almanzo, toujours aussi déprimé, de suivre les recommandations du médecin, qui lui affirme qu'il retrouvera l'usage de ses jambes • «La promesse». Le penchant d'Isaiah Edwards pour la boisson finit par briser son couple. Sans domicile, il trouve refuge chez les Ingalls • «Les larmes». A la demande de Louisa, une amie d'enfance, Caroline porte secours à des chercheurs d'or atteints d'une maladie contagieuse • «Il n'avait que 12 ans» (1 et 2/2). Lors d'une attaque de banque, James, le fils adoptif des Ingalls, reçoit une balle perdue.

16.45 Les mamans Quatre volets.

19.35 Nouveau look pour une nouvelle vie
HD Magazine. Par Cristina Cordula.

21.00 Vive le camping

MAGAZINE HD

Par Elodie Gossuin. A Biscarosse, au bord des côtes landaises. Lors de la période estivale, 3 600 vacanciers viennent séjourner au camping de La Rive, situé au bord du lac de Biscarrosse. La pinède abrite 870 emplacements pour des mobil-homes, des tentes ou encore des caravanes. Myriam, Nicolas, Elisa et Maxime y viennent depuis dix ans pour profiter des animations et de la convivialité de l'établissement. De leur côté, Jo, Céline, Clément et Kenzo – très sportifs – changent de camping chaque été.

23.10 Vive le camping

MAGAZINE R HD

Par Elodie Gossuin. En famille à Argelès-sur-Mer. Pour leurs vacances, les familles françaises plébiscitent le camping, synonyme de nature, de liberté et de convivialité. A Argelès-sur-Mer, dans les Pyrénées-Orientales, département qui compte 56 sites, l'établissement de la famille Carletti est une institution, classée 5 étoiles : 16 hectares, 750 emplacements, des animations permanentes et un immense parc aquatique. La famille Rochette économise toute l'année pour y passer ses congés. Geoffroy et Julienne, cadres dans le secteur bancaire, et leurs deux adolescents y séjournent pour la première fois. *(1.20: fin).*

RMC Découverte

24 98 24 24 24 24 24

6.00 Bourdin direct En direct.

8.40 Ces crimes qui ont choqué le monde Série documentaire.
HD «Le meurtre de Gemma McCluskie». En 2012, Gemma, actrice de 29 ans, se rend à l'inauguration du Royal London Hospital. Puis elle disparaît • «Clare Wood». En 2009, Clare Wood, une Britannique de 36 ans, est violée puis étranglée par son compagnon.

10.45 Chasseurs de coffres-forts
HD Série documentaire. Huit volets.

15.25 Constructions sauvages
HD Série doc. «Terrain de jeu». Un chasseur veut faire bâtir une cabane pour sa famille et ses amis sur une zone humide • «Un défi de taille». Un jeune couple aimerait avoir un refuge situé au sommet d'un relief • «La cabane à sucre». Glenn et Doug demandent à Paulie et Tuffy de leur bâtir une cabane à sucre • «Permis de construire». Les constructeurs se rendent dans la propriété d'un vétérinaire équin • «Une vue imprenable» • «La brasserie».

20.50 Méga mécanique

SÉRIE DOC INÉDIT EN CLAIR HD

Enjeux de chantiers. Cinquante mécaniciens d'exception sont chargés de réparer de puissantes machines d'extraction de charbon. L'arrêt de ces machines coûte d'ores et déjà plusieurs millions de dollars à l'entreprise de maintenance à laquelle elles appartiennent. Aussi le temps est-il compté pour les remettre en état de marche. Pendant ce temps, d'autres réparateurs de l'extrême sont également sous pression et n'ont que quelques heures devant eux pour rénover un ascenseur devenu dangereux.

21.45 Méga mécanique

SÉRIE DOC INÉDIT EN CLAIR HD

L'engrenage infernal. Les mécaniciens de l'extrême ne disposent que de quelques heures pour réaliser un véritable exploit : déplacer un moteur de 12 tonnes pour le réparer • **22.40 Opération : maintenance.** De nouvelles prouesses techniques attendent les mécaniciens. Cette fois, ils doivent remettre en état une énorme boîte de vitesses. Mais leur mission est mise en péril par les conditions météorologiques.

23.35 Da Vinci inventions Série doc.
HD «Les machines». Des héritiers de Léonard de Vinci reconstituent la genèse de certaines de ses inventions.

RMC story

23 68 23 23 23 23 23

6.00 Good morning business. En direct **9.00** Les grandes gueules. En direct **12.10** Eaux troubles du crime **14.05** La loi du Texas. «Le retour des antilopes» • «A la frontière de l'illégalité» • «Ressources à préserver» **16.50** Indices 10 **18.05** New York, police judiciaire ★★ 10 «Femme de pouvoir» • «Les restes du jour» • «La voleuse d'enfant».

20.40 Football : Ligue Europa

SPORT EN DIRECT HD

Demi-finale aller. A l'heure où nous imprimons, les quarts de finales n'ont pas encore été disputés. Le vainqueur d'Arsenal/Naples sera opposé en demi-finale au vainqueur de Villarréal/Valence. Le vainqueur de Benfica Lisbonne/Francfort rencontrera celui de Prague/Chelsea.

22.40 Europa goals
HD Magazine présenté par Flora Moussy.

23.25 Portraits de criminels
HD 10 «Robert Black». Robert Black a été condamné à la perpétuité pour enlèvements, viols et meurtres • «Mark Hobson».

Chérie 25

25 69 25 25 25 25 25

6.00 Téléachat **9.00** C'est mon choix **12.05** Dallas ★★ «Le retour de JR» • «Le digne héritier» • «Adieu Southfork» **14.45** Les enquêtes impossibles 10 «Dernières volontés/Toutes les preuves ne brûlent pas» • «Fin de la musique/Fenêtre sur meurtre» **16.40** Crimes 10 **18.15** FBI : portés disparus ★★ «Le dominant et le dominé» • «Un lieu sûr» • «John Michaels».

21.00 Double jeu ★

FILM R 10 VM

Thriller de Bruce Beresford (All.-Can.-USA, 1999). 2h. *Avec Ashley Judd, Tommy Lee Jones, Bruce Greenwood.* Une femme emprisonnée pour meurtre apprend, lors de sa libération, qu'elle a été piégée.

NOTRE AVIS Un thriller trop calibré et peu surprenant, mais bien interprété.

23.00 Un traître idéal ★

FILM 10 Espionnage de Susanna White (GB-France, 2016). 2h. *Avec Ewan McGregor.* Un Britannique est enrôlé par un mafieux russe. **NOTRE AVIS Paresseux.**

JEU

France ô

19 65 19 19 19 19 19

9.50 4e Cirque **10.45** Le raid des Alizés **11.35** Les témoins d'outre-mer **12.50** Active ta vie! Mangez, bougez, vivez **13.20** Catalina **15.45** C'est pas sorcier **16.30** Love, Divina **18.00** Info soir **18.35** Les témoins d'outre-mer **19.40** D'ici et d'ailleurs **19.45** Dans nos quartiers **19.55** Sur les traces de Papa Bois, à Trinidad et Tobago **20.45** Villa Karayib.

20.55 Vanuatu : troc, coutumes...

DOCUMENTAIRE INEDIT

...et dents de cochon. Cet archipel de Mélanésie vit aujourd'hui au rythme de deux systèmes économiques parallèles : une économie de marché sur Éfaté et une économie traditionnelle, basée sur le troc, sur les autres îles, où près de 80% des habitants sont autosuffisants.

21.50 Les cannibales du Pacifique Série documentaire. Des habitants des îles Vanuatu au chômage ont fait renaître les traditions pour survivre.

22.40 Polynésie, une quête des origines Série doc. Deux volets.

L'Équipe

21 138 21 21 21 21 21

6.00 Best of shopping **9.00** Top gear **14.00** Cyclisme. A travers la Flandre (180,2 km) • **16.00** Tour de Romandie. 2e étape : Le Locle – Morges (174,4 km). Cette course à étapes de six jours fait partie de ces compétitions printanières qui permettent aux équipes de préparer le Giro puis le Tour de France **17.50** L'Equipe d'Estelle. En direct **19.45** L'Equipe du soir. En direct.

21.00 Kickboxing

SPORT R

Enfusion 79. A Eindhoven. Commentaires de Jean-Charles Barès et Aurélien Duarte. Le 23 février dernier, à Eindhoven, le Néerlandais Tayfun Ozcan défendait à domicile sa ceinture de champion Enfusion face à son compatriote Endy Semeleer. La soirée était également animée par le combat opposant le champion poids lourd Levi Rigters, lui aussi régional de l'étape, face au Marocain Nidal Bchiri.

22.50 L'Equipe du soir En direct. Magazine présenté par Olivier Ménard.

Canal+ cinéma

40 10 153 41 40 153 40

7.25 Le cercle **8.15** The rider ★★ Film. Drame. VM **9.55** Le jour de mon retour ★★ Film. Drame. VM **11.30** Le cercle littéraire de Guernesey ★★ Film. Drame. VM. *Avec Lily James.*

13.30 ★★ FILM **Wonder wheel** Drame de W. Allen (USA, 2017). VM. *Avec Kate Winslet, Jim Belushi, Juno Temple.*

15.10 ★★ FILM **My lady** Drame de R. Eyre (GB, 2017). VM. *Avec Emma Thompson, Stanley Tucci, Fionn Whitehead.*

16.55 ★★ FILM **La révolution silencieuse** Drame de L. Kraume (All., 2018). VM. *Avec Leonard Scheicher.*

18.40 Top of the shorts

19.10 ★★ FILM **Madame Hyde** Comédie de Serge Bozon (France, 2017). *Avec Isabelle Huppert, Romain Duris, José Garcia, Adda Senani.*

20.50 Mara

FILM INEDIT 12 VM

Horreur de Clive Tonge (GB, 2018). *Avec Olga Kurylenko, Javier Botet, Mackenzie Imsand.* Kate Fuller, psychologue criminelle, enquête sur la mort d'un homme. Son épouse, soupçonnée de ce crime, prétend qu'un démon, Mara, est responsable de la mort de son mari. D'autres personnes affirment être victimes de ce démon.

NOTRE AVIS **Clive Tonge signe un film d'horreur sans aucune originalité.**

22.25 No dormirás

FILM 12 VM

Horreur de G. Hernández (Ur., 2018). VM. *Avec Eva De Dominici, Belén Rueda.* Une comédienne se rend dans un ancien asile psychiatrique pour passer des essais pour une metteuse en scène. Cette dernière lui demande de se priver de sommeil.

NOTRE AVIS **Un film original mais dont le scénario peine à convaincre.**

0.10 No place like home 10 Court métrage. VO.

0.15 Everything's different, nothing has changed VO.

Canal+ séries

12 155 43 42 155 42

9.00 L'œil de links

9.25 Live in Canal «Holidays Summer Shine» • «De la soul pour Aretha».

10.35 The tonight show starring Jimmy Fallon Magazine. VO.

11.15 Engrenages Deux épisodes.

13.00 Catastrophe Série. VM. «Rencontre torride» • «Cohabitation» • «Secrets».

14.15 The tonight show starring Jimmy Fallon Magazine. VO.

14.55 False flag Série. VM. «Agents dormants» • «Sans ménagement».

16.20 ★★ FILM **Eva** 10 Drame de Benoît Jacquot (France-Belgique, 2018). *Avec Isabelle Huppert, Gaspard Ulliel.*

18.00 Catastrophe Série. VM.

19.15 Engrenages Série.

21.00 Guyane

SÉRIE 10 HD ★★

Saison 2, ép. 1 et 2/8. *Avec Mathieu Spinosi, Olivier Rabourdin, Anne Suarez.* **L'or des Wayans.** Dans la jungle, Vincent Ogier est parvenu à repérer l'endroit exact où se trouve la mythique mine d'or surnommée «Sarah Bernhardt» • **21.55 Trahison.** Vincent, Antoine et Goldman acheminent l'or à travers la forêt jusqu'à la frontière.

NOTRE AVIS **Cette belle intrigue relance les aventures d'Antoine et Olivier.**

22.45 Deutschland 86

SÉRIE 10 VM HD ★★

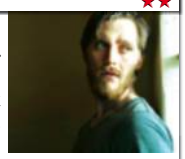

Episodes 1 et 2/10. *Avec J. Nay, M. Schrader.* **Utilisation finale.** En 1986, Lenora doit livrer dans le plus grand secret une cargaison d'armes au gouvernement sud-africain • **23.35 Convoi très spécial.**

NOTRE AVIS **La série utilise efficacement la géopolitique en toile de fond.**

0.20 Fosse/Verdon Série. VO.

1.15 Billions Série. VO.

2.10 Le bureau des légendes Série. Diffusion de deux épisodes.

3.55 Just kids Documentaire.

Canal+ sport

41 11 118 42 41 118 41

7.30 Late football club **8.30** Hockey sur glace. NHL. Play-offs **10.00** Zapsport **10.10** Fight+ **11.55** Late football club **13.00** D1 le mag **13.10** Golf+, le mag **14.00** Rugby. Jaguares/Brumbies. Super rugby. 11e journée. Les Argentins chercheront à profiter du désarroi des Brumbies qui stagnent pour l'heure dans le bas du tableau **15.35** On board F1 **16.05** Formule E. e-Prix de Paris. Les temps forts **16.35** Fight+ **18.20** Hockey sur glace. NHL. Play-offs **19.55** Zapsport **20.00** Mag champions League.

20.35 Football : Tours/Laval

SPORT EN DIRECT HD

National 1. 32e journée. Les Tourangeaux sont en danger dans le bas du classement. Pour sauver leur place en National, ils doivent s'imposer face à Laval. De leur côté, Nicolas Verdier et les Lavallois défendent leur troisième place.

22.35 Late rugby club Magazine présenté par Astrid Bard et Jean-Baptiste Esculié. En direct.

23.35 Fight+ Magazine.

1.20 Golf Open de Charlotte. 1er tour. Circuit américain.

Canal+ family

13 154 44 43 154 43

16.30 Cartoon+ 18.40 Jamel Comedy kids 19.30 Sans faute(s) 19.35 ★★ FILM **Mika & Sebastian : l'aventure de la poire géante** Animation de A. Naesby Fick, J. Lerdam et P. Einstein Lipski (Dan., 2017). **20.50** ★ FILM **Les aventures de Spirou et Fantasio** Aventures d'Alexandre Coffre (Fr.-Belg., 2018). **22.15** ★★ FILM **Wonder** Drame de S. Chbosky (USA, 2017). VM. *Avec Julia Roberts* **0.05** ★ FILM **Stars 80 : la suite** Comédie de T. Langmann (Fr., 2017).

Canal+ décalé

14 156 45 44 156 44

15.20 ★★★ FILM **Mission : impossible, fallout** 10 Action de C. McQuarrie (USA, 2018). VM **17.40 La boîte à questions 17.50 Better things** 10 Série. VM **19.05 The tonight show starring Jimmy Fallon** VO **19.50 JT pressé 20.00 Groland le zapoï** 10 **20.45 Catherine et Liliane 20.50 La boîte à questions 20.55** ★★ FILM **Death wish** 16 Thriller d'Eli Roth (USA, 2018). VM **22.40 A poil sur l'écran** 16 Doc. **23.30 The tonight show starring Jimmy Fallon** VO.

CHAINES D'INFORMATIONS

LCP/Public sénat

13 107 13 13 13 13 13

16.30 Sénat 360 **18.00** Sénat en action **18.30** On va plus loin **19.30** Ça vous regarde **20.30** Le travail a-t-il un sexe ? Documentaire **21.30** Droit de suite **22.00** On va plus loin **23.00** Has#tag **23.30** Ça vous regarde **0.30** L'argent de la neige ★★ Doc. **1.30** Droit de suite.

BFMTV

15 102 15 15 15 15 15

CNews

16 101 16 16 16 16 16

Euronews

105 47 345 229 47 240

LCI

26 103 26 26 26 26 26

Franceinfo

27 104 27 27 27 27 27

France 24

106 48 340 227 48 241

JEU

CINÉMA

OCS city

27 142 38 51 142 47

7.50 Missions Série. «Faute» • «Phénix».
8.40 Story series
9.00 Harmonium 10 Thriller de K. Fukada (Jap.-Fr., 2016). VO. *Avec Tadanobu Asano, Kanji Furutachi.*
11.00 Wall Street Drame d'Oliver Stone (USA, 1987). VM. *Avec Michael Douglas, Charlie Sheen, Martin Sheen.*
13.05 Court central «Claude libre».
13.40 Vertige 12 Thriller d'Abel Ferry (Fr., 2009). *Avec Fanny Valette, Johan Libéreau, Raphaël Lenglet.*
15.05 The big Lebowski 10 Comédie de Joel et Ethan Coen (USA-GB, 1998). VM. *Avec Jeff Bridges, John Goodman.*
17.00 Le stratège Drame de B. Miller (USA, 2011). VM. *Avec Brad Pitt, Jonah Hill, Robin Wright.* Billy, manager de l'équipe de base-ball d'Oakland, doit composer avec un budget serré.
19.10 Pris de court Drame d'Emmanuelle Cuau (Fr., 2017). *Avec Virginie Efira, Gilbert Melki, Marilyne Canto.*

20.40 Oh Lucy!

FILM INEDIT VO ★★

Comédie dramatique d'Atsuko Hirayanagi (Jap., 2017). *Avec Shinobu Terajima, Josh Hartnett.* A la demande de sa nièce Mika, Setsuko, une Japonaise quadragénaire solitaire et introvertie, accepte de suivre des cours d'anglais très singuliers avec John, un jeune Américain excentrique.

NOTRE AVIS **Des acteurs inspirés pour un récit fantaisiste et attachant.**

22.15 The newsroom Série. VM. Saison 2, ép. 7 à 9/9. *Avec J. Daniels, E. Mortimer.* «Equipe rouge 3». Rebecca interroge l'équipe, afin de savoir ce qui a mené à la diffusion des informations sur l'opération Genoa • «Soirée électorale». Will, Charlie et Mac présentent leurs démissions à Leona • «Soirée électorale».
1.00 Barry Série. VM.
1.30 Veep Série. VO.

Ciné+ premier

20 146 109 59 146 80

8.30 Marie-Francine ★★ FILM Comédie de V. Lemercier (Fr., 2017). *Avec Valérie Lemercier, Patrick Timsit.*
10.00 Mon meilleur ami ★★ FILM Comédie de P. Leconte (Fr., 2006). *Avec Daniel Auteuil, Dany Boon.*
11.35 Mars IV 10 Court métrage.
11.50 Fog 10 Horreur de Rupert Wainwright (USA-Fr., 2005). VM. *Avec Tom Welling, Maggie Grace, Selma Blair.*
13.30 La mort dans la peau Action de P. Greengrass (USA-All., 2004). VM. *Avec Matt Damon, Joan Allen.*
15.15 Blood diamond 12 Aventures d'Edward Zwick (USA, 2006). VM. *Avec Leonardo DiCaprio, D. Hounsou.*
17.35 A bras ouverts Comédie de P. de Chauveron (Fr.-Belg., 2017). *Avec Christian Clavier, Ary Abittan.*
19.05 Street credibility Court métrage.
19.10 Fleur de tonnerre Drame de S. Pillonca-Kervern (Fr.-Belg., 2016). *Avec Déborah François, B. Biolay.*

20.50 Live by night

FILM 10 VM ★★

Policier de Ben Affleck (USA, 2016). *Avec Ben Affleck, Zoe Saldana.* En 1917, Joe Coughlin participe aux combats de la Première Guerre mondiale. De retour à Boston, alors que la Prohibition est déclarée, il devient un gangster. Mais son ambition lui crée de nombreuses inimités.

NOTRE AVIS **Grâce à une reconstitution soignée, ce polar se suit avec plaisir.**

22.55 Wonder Woman Fantastique de P. Jenkins (USA, 2017). VM. *Avec Gal Gadot, Chris Pine.* Wonder Woman quitte l'île des Amazones pour se retrouver en pleine Première Guerre mondiale et aider un espion anglais.
1.10 L'affaire Monet Téléfilm Suspense de P. Martin (USA, 2014). VM.
2.45 Tour de France Comédie dramatique de R. Djaïdani (Fr., 2016). *Avec Gérard Depardieu, Sadek.*

Ciné+ frisson

21 147 110 60 147 81

8.30 Mad Max 12 ★★★ FILM Action de G. Miller (Australie, 1979). VM. *Avec Mel Gibson, Joanne Samuel.*
10.00 28 heroes 10 ★ FILM Guerre de Kim Druzhinin et Andrey Shalopa (Russie, 2016). VM. *Avec Sergey Agafonov.*
11.55 Le nouveau protocole ★★ FILM Thriller de T. Vincent (Fr., 2008). *Avec Clovis Cornillac, Marie-Josée Croze.*
13.30 Bons baisers de Bruges 10 ★★★ FILM Thriller de M. McDonagh (GB-Belg., 2008). VM. *Avec Colin Farrell.*
15.10 Braquage à l'anglaise ★★ FILM Policier de R. Donaldson (GB-USA-Austr., 2008). VM. *Avec Jason Statham.*
17.00 Petits soldats Court métrage.
17.20 Corporate ★★ FILM Thriller de Nicolas Silhol (Fr., 2017). *Avec Céline Sallette, Lambert Wilson, Violaine Furneau.*
18.55 Crime d'amour ★ FILM Thriller d'Alain Corneau (France, 2010). *Avec Ludivine Sagnier, Kristin Scott Thomas.*
20.35 Punchline 10 Court métrage.

20.50 Freddy : les griffes

FILM 12 VM

... de la nuit. Horreur de S. Bayer (USA, 2010). *Avec Jackie Earle Haley, Kyle Gallner.* Dans une paisible ville de banlieue américaine, plusieurs adolescents sont victimes de cauchemars récurrents, au cours desquels ils sont attaqués par un grand brûlé aux doigts prolongés de griffes d'acier.

NOTRE AVIS **Un remake totalement inutile du classique de Wes Craven.**

22.20 The score ★★ FILM Thriller de F. Oz (USA-All., 2001). VM. *Avec Edward Norton, R. De Niro.* Un cambrioleur chevronné et un débutant doivent faire équipe pour dérober un sceptre d'or dans les bâtiments des douanes de Montréal.
0.20 Les chevaliers du ciel ★ FILM Action de G. Pirès (Fr., 2005). *Avec Benoît Magimel, Clovis Cornillac.*
2.00 Jeux avec le feu 16 Film classé X.

Ciné+ émotion

22 148 111 61 148 85

10.05 The boyfriend : pourquoi lui? ★★ FILM Comédie de J. Hamburg (USA, 2016). VM. *Avec James Franco, B. Cranston.*
11.55 La rumeur court... ★★ FILM Comédie romantique de R. Reiner (USA, 2005). VM. *Avec Jennifer Aniston, K. Costner.*
13.30 Conviction ★★ FILM Thriller de T. Goldwyn (USA, 2010). VM. *Avec Hilary Swank, Sam Rockwell, Melissa Leo.*
15.10 Veronica Guerin ★★ FILM Drame de Joel Schumacher (USA-Irl.-GB, 2003). VM. *Avec Cate Blanchett, Ciarán Hinds.* Dans les années 1990, à Dublin, une journaliste enquête sur le trafic de drogue.
16.50 L'amour dure trois ans ★★ FILM Comédie romantique de F. Beigbeder (Fr., 2012). *Avec Gaspard Proust, Louise Bourgoin.*
18.25 Histoire d'une bande à part Documentaire.
19.10 De toutes nos forces ★★ FILM Drame de Nils Tavernier (Fr.-Belg., 2013). *Avec Jacques Gamblin, Alexandra Lamy.*
20.40 Comme une envie Court métrage.

20.50 Les trois frères

FILM ★★

Comédie de B. Campan et D. Bourdon (Fr., 1995). *Avec Bernard Campan, Didier Bourdon.* Maître Larieux, notaire, révèle le même jour à Didier, Bernard et Pascal qu'ils sont demi-frères et qu'ils vont hériter de trois millions de francs. Mais le magot est destiné à un orphelinat du Texas...

NOTRE AVIS **Un divertissement riche en scènes cultes et dialogues délirants.**

22.35 Brothers 10 ★★ FILM Drame de J. Sheridan (USA, 2009). VM. *Avec Jake Gyllenhaal, Natalie Portman.* Alors qu'un militaire est porté disparu en Afghanistan, son frère prend sa place auprès des siens.
0.15 Black swan 10 ★★★★ FILM Drame de Darren Aronofsky (USA, 2010). VM. *Avec Natalie Portman, Mila Kunis.*
2.00 Babel ★★★ FILM Drame de A. González Iñárritu (Mex.-Fr.-USA, 2006). VM. *Avec Brad Pitt, Cate Blanchett, Rinko Kikuchi.*

Ciné+ famiz

23 149 112 62 149 82

9.50 Les beaux gosses ★★★ FILM Comédie de R. Sattouf (Fr., 2009). *Avec Vincent Lacoste, Anthony Sonigo.*
11.15 Funky cops
11.40 Mon ami le dinosaure Jeunesse TÉLÉFILM de M. Drummond (Austr., 2017). *Avec Jordan Dulieu, Annabel Wolfe.*
13.15 Faering Court métrage.
13.30 Sexy dance 10 ★ FILM Comédie dramatique de A. Fletcher (USA, 2006). VM. *Avec Channing Tatum, Jenna Dewan.*
15.10 Annie ★ FILM Comédie musicale de John Huston (USA, 1982). VM. *Avec Aileen Quinn, Albert Finney, Carol Burnett.*
17.15 Babe, le cochon devenu berger ★★★ FILM Jeunesse de Chris Noonan (Austr.-USA, 1995). VM. *Avec James Cromwell, Magda Szubanski.*
18.45 Babe, le cochon dans la ville ★★ FILM Jeunesse de George Miller (Austr., 1998). VM. *Avec Magda Szubanski, James Cromwell, Mary Stein.*
20.20 Funky cops

20.50 Je sais rien...

FILM ★★

...mais je dirai tout. Comédie de P. Richard (Fr., 1973). *Avec Pierre Richard, Bernard Blier.* L'usine d'armement de M. Gastié-Leroy se porte à merveille. Il vend des armes au monde entier. Mais son fils, qui déteste les armes, a décidé d'être éducateur social, au grand désespoir de son père.

NOTRE AVIS **Un film qui s'en prend au patronat, à l'Eglise et à l'armée. Drôle.**

22.05 Je suis timide, mais je me soigne ★★ FILM Comédie de P. Richard (Fr., 1978). *Avec Pierre Richard, A. Maccione.* Un grand timide fait appel à un psychologue pour séduire celle qu'il aime.
23.35 La soif de l'or ★ FILM Comédie de Gérard Oury (Fr., 1993). *Avec Christian Clavier, Tsilla Chelton, Catherine Jacob.*
1.00 L'opération Corned Beef ★★ FILM Comédie de J.-M. Poiré (Fr., 1990). *Avec Christian Clavier, Jean Reno.*

OCS max

26 141 37 50 141 46

9.15 ★★★ Film **Problemos** 10 Comédie d'Eric Judor (Fr., 2017) **10.45** ★★★ Film **Quai d'Orsay** Comédie de Bertrand Tavernier (Fr., 2013) **12.35** ★★★ Film **Slumdog millionaire** Drame de D. Boyle et L. Tandan (GB, 2008). VM **14.35** ★★★ Film **Ray** Biographie de T. Hackford (USA, 2004). VM **17.05 Story movies 17.25** ★ Film **Fanfan la Tulipe** Aventures de Gérard Krawczyk (Fr., 2003) **19.05** ★★ Film **Fastlife** Comédie de T. Ngijol (Fr., 2014) **20.40 Alphonse président** Série **22.10** ★★★ Film **L'auberge espagnole** Comédie dramatique de Cédric Klapisch (Fr.-Esp., 2002). *Avec Romain Duris, Audrey Tautou* **0.10** ★★ Film **Ensemble, c'est tout** Comédie dramatique de Claude Berri (Fr., 2007).

OCS choc

28 143 39 52 143 48

9.55 ★★ Film **Centurion** 12 Aventures de N. Marshall (GB, 2010). VM **11.30** ★★ Film **Buried** 12 Thriller de R. Cortés (USA-Fr.-Esp., 2010). VM **13.05** ★★★ Film **Les sentiers de la perdition** 12 Thriller de Sam Mendes (USA, 2002). VM **15.00** ★★★★ Film **Miller's crossing** 12 Policier de Joel et Ethan Coen (USA, 1990). VM **16.55** ★★ Film **Tout là-haut** Aventures de S. Hazanavicius (Fr., 2017) **18.35 Tu vois le genre? 18.50** ★★ Film **Burn out** 12 Thriller de Y. Gozlan (Fr.-Belg., 2017) **20.40** ★★★ Film **Millénium, le film** 12 Thriller de N. de Oplev (Suè.-Dan., 2009). VM **23.10** ★★ Film **Viral** 12 Horreur de H. Joost et A. Schulman (USA, 2016). VM **0.35 Warrior** 16 Série. VM.

OCS géants

29 144 40 53 144 49

19.45 Les couples mythiques du cinéma 20.40 ★ Film **Les amoureux sont seuls au monde** Mélodrame d'Henri Decoin (Fr., 1947). NB **22.20** ★★★ Film **Quand Harry rencontre Sally** Comédie romantique de R. Reiner (USA, 1989). VM **23.50 Everything is copy**

Sundance TV

34 166 118 65 166 93

19.35 Une histoire de famille Série. VO **20.35 Jack Irish** Série. VO **21.35** ★ Film **Normal** Drame de C. Bessai (Can., 2007). VO **23.15** ★ Film **Flesh and blood** Drame de M. Webber (USA, 2017). VO **0.45** ★ Film **Already tomorrow in Hong Kong** Drame.

Disney Cinéma

30 105

12.50 Téléfilm **Les énigmes de l'Atlantide** Animation. (USA, 2003). VM **14.10** Téléfilm **Leroy et Stitch** Animation. VM **15.20 Mickey mouse compilations 15.55** ★★ Film **Au royaume des singes** Documentaire de M. Linfield et A. Fothergill (USA, 2015). VM **17.15** Film **Dingo et Max** Animation de K. Lima (USA, 1996). VM **18.25** Téléfilm **Les aventures de Petit Gourou** Animation de S. Andrew Blinkoff et E. M. Bour (USA, 2004). VM **19.30** ★★ Film **Taram et le chaudron magique** Animation de T. Berman et R. Rich (USA, 1985). VM **20.45** ★★★★ Film **Coco** Animation de L. Unkrich et A. Molina (USA, 2017). VM **22.25** Film **A nous quatre** Comédie romantique de N. Meyers (USA, 1998). VM.

Action

33 163 121 58 163 86

11.30 ★★★★ Film **Time and tide** 12 Thriller de T. Hark (Chine, 2000) **13.20** ★ Film **Ronin** 10 Thriller de J. Frankenheimer (GB-USA, 1998) **15.20 Ciné choc 15.35** ★ Film **30 minutes maximum** Action de R. Fleischer (USA, 2011) **16.55** ★ Film **Méfie-toi Ben, Charlie veut ta peau** Western de M. Lupo (It.-Fr., 1972) **18.40 Ciné choc 18.55** ★ Film **Le quatrième protocole** Espionnage de J. Mackenzie (GB, 1987). *Avec Michael Caine* **20.50** ★★ Film **Bataille pour Haditha** 10 Drame de Nick Broomfield (GB, 2007) **22.25** ★★ Film **Soleil rouge** Western de Terence Young (Esp.-Fr.-It., 1971) **0.15** ★ Film **La fiancée de Dracula** 10 Fantastique de Jean Rollin (Fr., 2002) **1.50 Ciné choc**

JEU

SPORT

24 150 113 63 150 84

Ciné+ club

8.30 Lola pater ★★★ FILM Drame de N. Moknèche (Fr., 2017). *Avec Fanny Ardant, Tewfik Jallab.*

10.00 Noces ★★ FILM Drame de Stephan Streker (Fr.-Belg.-Lux., 2016). *Avec Lina el-Arabi, Sébastien Houbani.*

11.35 Goût bacon Court métrage.

11.50 Faut que ça danse! ★★ FILM Comédie de N. Lvovsky (Fr.-Sui., 2007). *Avec Jean-Pierre Marielle.*

13.30 Lust, caution 12 ★★★ FILM Drame d'Ang Lee (Chine-USA, 2007). VM. *Avec Tony Leung Chiu-Wai, Joan Chen.*

16.00 Desperate hours 12 ★ FILM Thriller de M. Cimino (USA, 1990). VM. *Avec Mickey Rourke, Anthony Hopkins.*

17.45 Dead slow ahead ★★★ FILM Documentaire de Mauro Herce (Esp.-France, 2015). VO.

18.55 La colère d'un homme patient 12 ★★★ FILM Thriller de R. Arévalo (Esp., 2016). VM. *Avec Luis Callejo.*

20.25 Viva cinéma

20.50 Gran Torino

FILM VM ★★★

Thriller de Clint Eastwood (USA, 2008). *Avec Clint Eastwood, Bee Vang.* Walt Kowalski, vétéran amer et bougon de la guerre de Corée, vit seul dans la banlieue de Detroit, peuplée d'immigrés qu'il déteste. Un jour, Thao, un jeune voisin asiatique, tente de voler sa Ford Gran Torino.

NOTRE AVIS **Une réalisation simple, élégante et d'une richesse inouïe.**

22.40 Justine et Juliette 16 Film érotique de M. Ahlberg (Suède, 1975). *Avec Marie Forsa, Anne Bie Warburg.*

0.05 Fantasm 16 Film érotique.

1.35 La vie de château ★★★ FILM Comédie dramatique de Modi Barry et Cédric Ido (Fr., 2017). *Avec Jacky Ido, Ralph Amoussou, Tatiana Rojo.*

2.55 Una questione privata ★★ FILM Drame de Paolo et Vittorio Taviani (It.-Fr., 2017). VO. *Avec Luca Marinelli, V. Bellè.*

25 151 114 64 151 83

Ciné+ classic

8.30 Le fils du pendu ★★★ FILM Film noir de F. Borzage (USA, 1948). NB. VO. *Avec Dane Clark, Gail Russell.*

9.55 Le dernier de la liste ★★ FILM Suspense de John Huston (USA, 1963). NB. VM. *Avec Kirk Douglas, George C. Scott.*

11.30 Extrait : retour de flamme

11.50 Le bel Antonio ★★★★ FILM Comédie dramatique de M. Bolognini (Fr.-It., 1960). NB. VO. *Avec Marcello Mastroianni.*

13.30 L'attaque de la rivière rouge ★★ FILM Western de R. Maté (USA, 1954). VM. *Avec Van Johnson, Joanne Dru.*

14.50 La diligence vers l'Ouest ★★ FILM Western de G. Douglas (USA, 1966). VM. *Avec Ann-Margret, Red Buttons.*

16.40 El condor 12 ★★ FILM Western de J. Guillermin (USA, 1970). VM. *Avec Jim Brown, Lee Van Cleef, Patrick O'Neal.*

18.20 Extrait : retour de flamme

18.25 Les sorcières de Salem ★★ FILM Drame de R. Rouleau (Fr.-All., 1957). NB. *Avec Simone Signoret, Yves Montand.*

20.50 Mon oncle

FILM ★★★★

Comédie de Jacques Tati (Fr.-It., 1958). *Avec Jacques Tati, Jean-Pierre Zola.* Monsieur Arpel est très fier de la villa ultra-moderne dans laquelle il vit avec sa femme et leur fils. Hulot, le frère de l'épouse, est très différent. Comme il n'a pas de travail, sa sœur propose qu'il passe du temps avec son neveu.

NOTRE AVIS **Un sens du gag pointu pour un film irrésistible de drôlerie.**

22.40 Airport ★★ FILM Catastrophe de G. Seaton (USA, 1970). VM. *Avec Burt Lancaster, Dean Martin.* En pleine tempête de neige, un avion bloque la piste principale de l'aéroport de de Chicago.

0.50 Le maître de la prairie ★ FILM Drame d'Elia Kazan (USA, 1947). NB. VM. *Avec Katharine Hepburn, S. Tracy.*

2.50 Les visiteurs 12 ★★★ FILM Drame d'Elia Kazan (USA, 1972). VO. *Avec James Woods, Patricia Joyce.*

31 162 123 55 162 90

TCM cinéma

11.50 ★★ FILM **Les banlieusards** Comédie de J. Dante (USA, 1988). VM **13.30** ★★★ FILM **Cotton Club** Drame de Francis Ford Coppola (USA, 1984). VM **15.35** ★★★ FILM **Hot spot** Policier de D. Hopper (USA, 1990). VM **17.40** ★★★ FILM **Apportez-moi la tête d'Alfredo Garcia** 12 Thriller de S. Peckinpah (USA, 1974). VM **19.30** ★★★ FILM **Close encounters with Vilmos Zsigmond** Documentaire de P. Filmon (Fr., 2016). VO **20.50** ★ FILM **Complots** Thriller de R. Donner (USA, 1996). VM. *Avec Mel Gibson, Julia Roberts* **23.00** ★★ FILM **L'affaire Pélican** Thriller d'Alan J. Pakula (USA, 1993). VM **1.20** ★★ FILM **Closer, entre adultes consentants** Drame de M. Nichols (USA, 2004). VM.

32 160 52 56 160 91

Paramount channel

9.45 ★ FILM **Mille mots** Comédie de B. Robbins (USA, 2012). VM **11.15** ★★ FILM **La folle mission du docteur Schaefer** Comédie de T. J. Flicker (USA, 1967). VM **13.00** ★★ FILM **Les boucaniers** Aventures d'Anthony Quinn (USA, 1958). VM **15.00** ★ FILM **French postcards** Comédie dramatique de W. Huyck (USA, 1979). VM **16.40** ★ FILM **Toubib malgré lui** Comédie de M. Apted (USA, 1987). VM **18.25** ★ FILM **Le Mexicain** Thriller de G. Verbinski (USA, 2001). VM **20.40** ★★ FILM **Cent dollars pour un shérif** Western de Henry Hathaway (USA, 1969). VM **22.55** ★ FILM **El gringo** Western de Silvio Narizzano (GB, 1968). VM **1.00** ★★ FILM **A propos d'Henry** Drame de Mike Nichols (USA, 1991). VM.

121 34

Eurosport

6.45 Watts 7.00 Tennis Tournoi messieurs d'Estoril. 2e tour **9.05 Snooker** Championnat du monde. Quarts de finale **10.30 Cyclisme** Grand prix de Francfort **12.00 Voitures de tourisme** World Touring car cup. Les temps forts, à Budapest **12.30 Grand tourisme** Blancpain GT world whallenge America. Les temps forts, à Alton, aux Etats-Unis.

13.05 Tennis Tournoi messieurs d'Estoril. Temps fort de la veille. Jérémy Chardy, le protégé de Cédric Pioline, fait partie des Français qui essaieront d'inscrire leur nom au palmarès du tournoi lusitanien • **14.00** En direct jusqu'à 18.00.

19.00 Tennis

EN DIRECT

Tournoi messieurs d'Estoril. 2e tour. L'an passé, Joao Sousa est entré dans l'histoire du tournoi en devenant le premier Portugais à soulever le trophée.

23.00 Cyclisme Tour de Yorkshire. 1re étape : Doncaster – Selby (178,5 km).

0.10 Eurosport news

0.15 Snooker Championnat du monde. Demi-finales, à Sheffield.

1.20 Fencing series Magazine.

122 35

Eurosport 2

7.00 Cyclisme Grand prix de Francfort **9.00 Tennis** Tournoi messieurs d'Estoril. 2e tour **11.00 Formule E** ePrix de Paris. Les temps forts **12.00 Cyclisme** Grand prix de Francfort **13.00 Snooker** Championnat du monde. Quarts de finale • **14.00** Demi-finales. En direct **17.00 Cyclisme** Grand prix de Francfort **17.30 Cyclisme** Tour de Yorkshire. 1re étape : Doncaster – Selby (178,5 km). En direct **19.30 Watts 20.00 Snooker** Championnat du monde. Demi-finales. En direct **23.05 Tennis** Tournoi messieurs d'Estoril. 2e tour **0.55 Eurosport news 1.00 Cyclisme** Grand prix de Francfort **2.15 Cyclisme** Tour de Yorkshire. 1re étape : Doncaster – Selby (178,5 km).

135 119 176 173 119 190

Equidia

6.00 Quinté news 9.00 Lahalle racing club 10.00 L'avant courses 12.00 Le grand direct En direct **20.30 Quinté news 21.00 Top courses 21.30 Quinté news 22.00 Top courses 22.30 Quinté news 23.00 Top courses**

136 308 308

Golf +

8.30 Golf Open de Chine. 1er tour. Circuit européen. En direct *(...)* **19.00 Golf** Open de Charlotte. 1er tour. Circuit américain. En direct **0.00 Golf** Open de Chine. 1er tour. Circuit européen.

124 115 31 45 115 51

Bein Sports 1

7.15 Football Affiche et épreuve à déterminer **9.15 Basket** NBA. Affiches à déterminer. Diffusion de deux rencontres **12.45 NBA extra** Magazine. En direct.

13.30 Football Affiches et épreuves à déterminer. Deux rencontres.

17.30 Club Europe : giga Liga Une analyse des résultats de la 35e journée du championnat d'Espagne et notamment Rayo Vallecano/Real Madrid, FC Barcelone/Levante, Atlético Madrid/Vallodolid…

18.00 NBA extra Magazine.

19.00 Football Affiche et épreuve à déterminer.

20.40 Rugby à XIII

EN DIRECT

Wigan Warriors/London Broncos. Super League. 14e journée. Au soir de la 9e journée, Wigan affichait un maigre bilan de trois victoires pour six défaites.

22.45 Omar c'est foot Magazine présenté par Omar Da Fonseca. En direct.

0.45 NBA extra Magazine.

1.30 Basket NBA. Play-offs. En direct.

4.30 Le grand zap US Magazine.

125 116 32 46 116 52

Bein Sports 2

9.00 Football Affiche et épreuve à déterminer. **11.00 This is Paris 11.45 Rugby à XIII** South Sydney Rabbitohs/Brisbane Broncos.NRL. 8e journée. En direct. Les Sydney Rabbitohs ont pris un bon départ en ce début d'exercice avec trois victoires et une défaite lors des quatre premiers matchs. Les Brisbane Broncos ont éprouvé plus de difficultés avec un bilan d'une victoire et trois défaites **14.00 Football** Affiches et épreuves à déterminer. Cinq rencontres **0.15 Omar c'est foot**

126 117 33 47 117 53

Bein Sports 3

6.00 Ça se passe sur Bein Sports 9.00 Rugby à XIII Affiche à déterminer **11.00 Tennis** Tournoi dames de Prague. Quarts de finale. En direct. L'an passé, la Tchèque Petra Kvitova triomphait devant son public. En finale, elle prenait le dessus sur la Roumaine Mihaela Buzarnescu **19.00 Handball** Affiche à déterminer **20.45 Le grand zap US 22.00 Tennis** Tournoi dames de Prague. Quarts de finale **0.00 Ça se passe sur Bein Sports 3.00 Basket** NBA. Play-offs. En direct.

134 125 180 186 125 191

Automoto

20.45 Vegas rat rods Deux volets **22.30 Graveyard carz** Deux volets.

127 31 31

RMC Sport 1

6.00 Réveil matin Céline En direct **9.00 Champions zone : l'après match 10.30 Football** Ligue des champions. 2e demi-finale aller **12.15 Europa mag**

12.45 Champions zone : l'après match Magazine.

14.15 Football Ligue des champions. 2e demi-finale aller.

16.00 Super Moscato show Magazine. En direct.

18.00 Pépite RMC Sport Série doc.

18.15 Football Ligue des champions. 1re demi-finale aller.

20.00 RMC Europa : l'avant match Magazine. En direct.

21.00 Football

EN DIRECT

Ligue Europa. Demi-finale aller. Le vainqueur du match Arsenal/Naples sera opposé en demi-finale à celui de la rencontre entre Villarréal et Valence.

22.50 RMC Europa : l'après match Magazine présenté par Nicolas Jamain. En direct.

0.00 Football Ligue Europa. Demi-finale aller. Diffusion des deux rencontres.

128 32 32

RMC Sport 2

19.00 Basket Ligue féminine. Play-offs. Demi-finale aller **20.55 Football** Ligue Europa. Demi-finale aller. En direct **22.45 Football** Ligue Europa. Demi-finale aller. **0.30 Rugby** Worcester Warriors/Gloucester. Premiership. 20e journée.

129 33 33

RMC Sport 3

18.50 Rugby Worcester Warriors/Gloucester. Premiership. 20e journée **20.50 Football** Ligue Europa. Demi-finales aller. Multiplex. En direct **22.50 Rugby** London Wasps/Saracens. Premiership. 20e journée **1.00 Transversales** Magazine.

130 34 34

RMC Sport 4

20.30 Boxe thaïe PSM fight night à Bruxelles **23.00 MMA** 16 Max Holloway/Dustin Poirier. UFC, à Atlanta **1.30 Best of UFC 2.00 Boxe** Vasyl Lomachenko/Anthony Crolla. Championnat du monde WBA/WBO. Poids légers, à Los Angeles.

131 35 35

RMC Sport News

6.00 Réveil matin Céline En direct **9.00 L'actu sport 18.00 Team Duga** En direct **20.00 RMC football show** En direct **22.00 After foot** En direct.

JEU

SÉRIES

13ème Rue — 50 50

11.20 Rookie blue Série. VM.
12.05 Chicago police department Série. VM.
12.55 US marshals, protection de témoins Série. VM.
13.50 Les petits meurtres d'Agatha Christie Série. «Am stram gram».
15.35 RIS police scientifique Série.
16.40 Chicago police department Série. VM.
17.30 New York, unité spéciale Série. VM.
19.00 Chicago fire Série. VM.
20.00 US marshals, protection de témoins Série. VM.

20.55 Le...

FILM 10 VM ★★

...pacificateur. Action de M. Leder (USA, 1997). *Avec George Clooney, Nicole Kidman.* Un militaire et une conseillère de la Maison Blanche tentent de déjouer une attaque terroriste contre le siège de l'ONU.

NOTRE AVIS **Un thriller politique mené avec un certain punch.**

22.50 The contractor TÉLÉFILM Action de J. Rusnak (GB-USA, 2007). VM. *Avec Wesley Snipes, Eliza Bennett.* Un ex-agent de la CIA est chargé d'éliminer un dangereux terroriste.
0.35 Les gorilles 10 ★ FILM Comédie de T. Aurouet (Fr., 2015). *Avec M. Payet.*

Comédie + — 40 80 78

7.00 Miami d'enfer par les Chevaliers du Fiel, la série Série.
9.05 Le zap Divertissement.
11.45 Mom Série. VM. Diffusion de cinq épisodes.
13.40 Un nouveau départ Théâtre. Pièce enregistrée au Théâtre des Variétés.
15.20 Le bonheur Théâtre.
17.15 La télé de Luchini Documentaire.
18.55 Mom Série. VM. «Tout n'est pas perdu» • «La patience a ses limites» • «Chasse gardée» • «Numéro d'urgence» • «Mise à l'épreuve».
20.50 Cocovoit Série. «Canicule».

20.55 La télé...

DOCUMENTAIRE INEDIT

...des Bodin's. Une sélection des meilleures sketchs des Bodin's commentée par leurs amis : Michel Drucker, Laurent Gerra, Patrick Sébastien, Fabien Lecœuvre, Cyril Hanouna, Olivier Minne, Le père Fouras, Michelle Bernier, Jean-Luc Lemoine, Valérie Benaïm…

22.10 Les Chevaliers du Fiel, dans l'intimité d'un duo de choc Documentaire. les Chevaliers du Fiel reviennent sur leurs trente ans de carrière.
23.50 Les fous rires des Chevaliers du Fiel 2016 Spectacle enregistré le 14 mars 2016.

Syfy — 51 51

10.15 Warehouse 13 VM.
11.00 Grimm Série. VM.
11.50 Flash Série. VM.
12.40 Dark matter Série. VM.
13.30 Dragon slayer Court métrage.
13.45 L'ordre des gardiens TÉLÉFILM Aventures de N. Ganatra (USA, 2013). *Avec R. Amell.*
15.25 Mr Hublot ★★★ Court métrage.
15.35 Un conte Court métrage.
15.45 Warehouse 13 VM.
16.35 Grimm Série. VM.
18.15 Flash Série. VM. «En une fraction de seconde» • «Cours Iris, cours».
19.55 The magicians VM. «Bienvenue à Brakebills».

21.00 Planète rouge

FILM 10 VM ★

Science-fiction de A. Hoffman (USA-Austr., 2000). *Avec Carrie-Anne Moss, Val Kilmer.* En 2050, la Terre étant polluée et surpeuplée, la planète Mars doit être colonisée. Des expérimentations sont en cours.

NOTRE AVIS **Un casting de choix mais un scénario convenu.**

22.55 Cloverfield 10 ★★★ FILM Science-fiction de M. Reeves (USA, 2008). VM. *Avec Michael Stahl-David, Odette Annable.* A New York, un groupe d'amis organise une fête. Soudain, un cataclysme se produit.
0.25 Grimm Série. VM.
1.25 Heroes reborn VM.

TV Breizh — 53 73 54 38 73 32

6.40 Profilage Série. «Un seul être vous manque» • «A votre service» • «Le plus beau jour de sa vie» • «Sans relâche».
10.50 Arabesque Série. «Rodéo de feu» • «Les trois prédictions» • «Passions politiques» • «Meurtre à l'université» • «Les péchés de Cabot Cove».
15.35 Mentalist Série. VM. «Héroïne de mère en fille». Patrick Jane et le CBI enquêtent sur la mort d'un producteur de films • «Pour une poignée de diamants» • «La lettre écarlate» • «Esprit, es-tu là ?» • «Regard de femme» • «Carte blanche».

20.50 Cold case...

SÉRIE VM ★★★

...affaires classées. S. 5, ép. 10 et 11/18. *Avec K. Morris, D. Pino.* «Justice». La tombe d'un étudiant assassiné il y a vingt-cinq ans a été profanée • «Famille 8108». En 1945, Ray Takahashi a été assassiné.

NOTRE AVIS **Un premier épisode plus réussi que le second.**

22.35 Cold case : affaires classées Série. VM. «Le monde extérieur». Saison 5, ép. 3/18. Une amish recherche sa sœur • «Talents fraternels». Saison 4, ép. 17/24 • «Le billet de l'espoir». Saison 4, ép. 18/24.
1.15 Section de recherches Série.

Téva — 54 71 53 35 71 33

7.10 Téva boutique
8.45 Docteur Quinn, femme médecin «Le devoir de Colleen» • «Daniel» (1 et 2/2) • «Les otages» • «Le corps électrique».
13.20 Buffy contre les vampires Série. VM. «La maison hantée». Lors d'une soirée, les invités deviennent de plus en plus violents • «Un amour de pleine lune». Oz est de retour à Sunnydale, certain de pouvoir enfin se contrôler • «Facteur Yoko» • «Phase finale» • «Cauchemar» • «Buffy contre Dracula» • «Jalousies» • «Le double» • «Quand Spike s'en mêle».

20.50 Cauchemar...

MAGAZINE

...en cuisine. «Vendargues». Nathalie et Jean-Pierre ont investi toutes leurs économies dans un restaurant situé dans une zone commerciale. L'établissement est déserté par la clientèle et Jean-Pierre, qui s'occupe des pizzas, se mêle du travail de tout le monde.

22.45 Cauchemar en cuisine Magazine. «Cavalaire». Le chef vient en aide à Patrick et Pascale, propriétaires d'un restaurant en bord de mer • «Ecuisses». Pour ce 50e numéro, le chef se rend en Saône-et-Loire, afin d'aider Elodie et Allan, parents de cinq enfants.

Paris Première — 55 70 28 36 70 31

7.00 Paris Première boutique
9.05 Kaamelott Série.
13.30 Rosewood Série. VM. «Partenaire particulier». Le Dr Willing, un dentiste, a été assassiné en plein jour par un laveur de vitres • «Tel père, telle fille». Un homme qui souffrait de la même malformation cardiaque que le légiste est mort • «Beauté fatale». Le corps d'un jeune mannequin a été retrouvé dans son appartement • «Mené en bateau».
16.55 Supercopter Série.
17.50 Supercopter Série. «Vol 093» • «Un héritage convoité» • «Le mont Catherine».

20.50 Le pont de...

FILM VM ★★

...Cassandra. Catastrophe de G. P Cosmatos (All.-It.-GB, 1976). *Avec Sophia Loren, Richard Harris.* Un terroriste contaminé par le virus de la peste pulmonaire sème la panique dans le train où il s'est réfugié.

NOTRE AVIS **Un film catastrophe au suspense bien maîtrisé.**

22.20 Force of execution TÉLÉFILM Action de K. Waxman (USA, 2013). VM. *Avec Steven Seagal.* Un baron du crime cherche à se ranger, mais un un nouveau truand arrive dans la ville.
1.15 Les cons... une espèce presque rare Documentaire.

DOCUMENTAIRES

Planète+ — 80 59 132

14.15 Extraordinaires humains **16.05** Les chevaliers templiers et le Saint-Graal **17.40** Mâles vs femelles **18.30** Orphelins de la nature **19.00** Very food trip **20.05** American pickers, la brocante made in USA.

20.55 Les grandes...

SÉRIE DOC INEDIT

...batailles de la Seconde Guerre mondiale. «Blitzkrieg : la guerre éclair». De 1939 à 1941, Hitler prend le contrôle de l'Europe • «La bataille d'Angleterre».

22.40 Le plus grand porte-avions d'Europe. «Cap vers l'avenir».

Planète+ CI — 81 200 133

13.20 48 heures pour un crime : interrogatoires **13.35** Faites entrer l'accusé **15.25** 48 heures pour un crime : interrogatoires : Atlanta **16.10** Hollywood autopsy **18.25** Real detective **20.00** Les routes du crime.

21.00 48 heures pour...

SÉRIE DOC INEDIT 10

...un crime : interrogatoires. «Hot sun, cold blood». Un an après l'assassinat de la jeune Bridget Shiel, aucun suspect n'a été appréhendé • «Qui a tué Bridget Shiel ?»

22.35 48 heures pour un crime : interrogatoires : Atlanta.

Planète+ A&E — 82 201 134

15.15 Storage wars : enchères surprises **15.55** Pawn stars **16.35** Chasseurs de légendes **17.30** Toymakerz **18.15** Douanes sous haute surveillance : Irlande **19.00** Ambulance **20.00** 100 jours.

21.00 Pawn stars

SÉRIE DOC INEDIT

Quatre volets. A Las Vegas, dans la boutique Gold & silver pawn shop, les trois générations de la famille Harrison estiment la valeur des objets présentés par les clients.

23.55 L'atelier moto **0.50** On n'est pas que des cobayes !

Discovery Channel — 39 39

6.00 Ice lake rebels **6.45** Sauveurs de trésors **10.05** Carspotting **11.50** Rangers patrol. «Des crabes et une pipe à crack» **12.40** Diamants noirs. «Flambée des prix» **13.35** Ice lake rebels **16.15** American chopper.

20.45 Alcool...

DOCUMENTAIRE

...de contrebande. «Qui ne tente rien n'a rien». Tim prend des risques en distillant sa première cuvée de rye whisky dans un nouvel alambic • «Whiskey deception».

22.25 Alcool de contrebande : whisky business **23.20** American guns.

Discovery Science — 40 40

7.45 Phénomènes vus de l'espace **10.20** Machines de titan **12.05** Da Vinci reloaded **12.55** Comment ça marche ? **14.40** Ils ont fait l'Amérique **16.30** Les clés de l'Univers **19.10** Comment ça marche ?

21.00 Comment...

SÉRIE DOC

...c'est fait. «Tambours de guérison indigènes, raisins secs, stéréoscopes, microphones à ruban». Le fonctionnement d'objets expliqués aux néophytes et aux curieux.

21.25 Comment c'est fait **22.40** Food factory **0.25** Treasure quest.

Histoire — 89 182 205 125 182 121

14.15 Le rêve du Nouveau Monde **15.15** Le rêve inachevé de Léonard de Vinci **16.05** Visite privée au musée **17.05** David Suchet dans les pas de saint Paul **18.55** Créatures de légendes. Deux volets.

20.40 Créatures...

SÉRIE DOC INEDIT

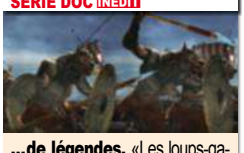

...de légendes. «Les loups-garous». Il y a 400 ans, un fermier allemand a été jugé et exécuté, accusé d'être un loup-garou : un mythe fréquent • «Le monstre du loch Ness».

22.15 Franco, le dictateur oublié. Doc. «Les années de plomb».

JEU

GÉNÉRALISTES • MUSIQUE

RTL9
56 72 29 37 72 34

6.00 Téléachat
11.50 Drôles de gags Divertissement.
12.05 112 unité d'urgence Série. «La fête du service».
12.30 Alerte Cobra Série. «Supersonique» • «Le collier de diamants».
14.20 Storage wars : Texas «Texas nous voilà!» • «Il tape sur des tambours» • «Le bon, la brute et le gourmand» • «Le train siffera 1, 2, 3 fois» • «Puffy in the sky with diamonds».
16.25 Top models Série.
17.15 X-files, aux frontières du réel Série. Diffusion de quatre épisodes.

20.40 Sexcrimes
FILM 12 VM ★

Thriller de J. McNaughton (USA, 1997). *Avec Matt Dillon, Denise Richards.* Sam est professeur de gymnastique sur un campus de Floride. Un jour, l'une de ses élèves, Kelly, l'accuse de viol.

NOTRE AVIS **Un thriller de qualité, parfois trop prévisible.**

22.35 Scream 4 12 ★★ FILM Horreur de W. Craven (USA, 2011). VM *Avec David Arquette, N. Campbell.* Dix ans après les massacres de Woodsboro, la ville est en ébullition : un nouveau tueur masqué semble agir.
0.30 Fantasmes 16 Série.
2.00 Libertinages 16 Série.

TV5 Monde
71 74 70 34 74 35

17.40 L'art et la matière **17.55** Parents mode d'emploi **18.00** 64', le monde en français **19.00** 64', l'essentiel **19.05** Un si grand soleil **19.40** Tout le monde veut prendre sa place **20.30** Journal France 2.

21.00 Des racines...
MAGAZINE ★★

...et des ailes. «Entre le Lot et la Dordogne». Ce voyage commence dans la vallée de la Vézère, où fut découvert une sépulture de l'homme de Cro-Magnon en 1868.

23.05 Journal RTS **23.35** Bois d'ébène. Doc. **1.05** Journal Afrique **1.35** Avenue de l'Europe, le mag.

AB1
52 58 51 72 58 78

5.50 Le miracle de l'amour **6.45** Premiers baisers **8.30** Hélène et les garçons **10.25** Le miracle de l'amour **11.45** Premiers baisers **13.40** Hélène et les garçons **15.30** La fête à la maison **18.00** Notre belle famille **20.40** American idol **0.15** Catch américain : raw **1.50** Salut Les Musclés **3.20** Les mystères de l'amour.

Warner TV
42 57 80

6.00 I'm sorry **7.20** Falling skies **9.40** Fringe **11.20** Rizzoli & Isles : autopsie d'un meurtre **13.45** Daredevil 12 Film de Mark Steven Johnson (USA, 2003). Action **15.25** I'm sorry **15.55** Fringe **17.35** Smallville. Trois épisodes **20.05** Rizzoli & Isles : autopsie d'un meurtre **20.55** Knightfall. Quatre épsiodes **0.10** I'm sorry.

Polar +
41 55 79

7.05 Sauveur Giordano. «Au nom du père» • «Le piège» • «Doubles vies» **12.10** Adresse inconnue **15.50** Duel au soleil. «Dommages collatéraux» • «Les fantômes de Cauro» **17.35** New York police blues. VM.

20.50 Adieu poulet
FILM ★★★

Policier de P. Granier-Deferre (Fr., 1975). *Avec Lino Ventura, P. Dewaere.* Un commissaire et son adjoint tentent de prouver la culpabilité d'un truand au service d'un politique.

22.20 ★★★★ Série noire 12 Film. Drame **0.15** New York police blues. VM **1.00** Commissaire Cordier.

Altice Studio
37 37

12.30 ★★★ L'impasse 12 Film. Thriller. VM **14.50** ★★ Le beau monde. Film. Drame **16.25** ★★ Fast & furious 8. Film. Action. VM **18.40** ★★★ Phantom thread. Film. Drame. VM. *Avec Daniel Day-Lewis.*

20.50 Tin star
SÉRIE 16

Saison 2, ép. 5 et 6/10. *Avec T. Roth, C. Hendricks.* «De l'autre côté du miroir». Le chantage de Jaclyn contraint Angela à demander de l'aide à Jack • «Au pied du mur».

22.25 Britannia **23.10** ★ Monster cars. Film. Fantastique. VM.

Série Club
43 59 56 81

6.25 Joséphine, ange gardien. Quatre épisodes **13.35** Nos chers voisins **17.10** Friends. Huit épisodes **20.50** Blacklist : Redemption **22.30** Blacklist. Deux épisodes **0.10** Timeless.

Mezzo
181 260 263 167 260 160

18.00 Berlioz : requiem **19.40** Intermezzo **20.00** Falstaff. Opéra de Giuseppe Verdi. En direct du Teatro real de Madrid **22.40** Intermezzo **23.30** Jazz à La Villette 2018.

Game One
49 60 50 76 60 60

15.10 Funky Web l'hebdo **16.10** Anime **17.30** Naruto Shippuden **19.50** Boruto : Naruto next generations **21.15** South Park **0.15** Funky Web l'hebdo **1.10** Wakfu.

Melody
179 262 262 163 262 184

19.35 Melody de ma vie **19.45** Melody story **19.55** Melody scopitones **20.25** Stars de pub **20.45** Poisons d'avril **22.15** Mosaïque **23.20** Télé dimanche.

E!
52 52

17.40 Chirurgie à tout prix **19.20** Total bellas **21.00** Hollywood medium **21.50** L'incroyable famille Kardashian **22.40** Hollywood medium **23.30** Very Cavallari **0.20** Dr Beverly Hills.

MTV
44 56 84 82

14.55 16 ans et enceinte Italie **16.30** Friendzone **17.45** Programme non communiqué **18.15** The big bang theory **20.50** Ridiculous **0.10** Ex on the Beach : la revanche des ex.

ÉTRANGÈRES

RTBF
11.10 Demain nous appartient **11.45** Les feux de l'amour **12.55** Journal **13.35** Affaire conclue **14.15** Les enquêtes de Murdoch **16.05** Tout le monde veut prendre sa place **16.55** Demain nous appartient **17.35** Les associés **18.30** On n'est pas des pigeons **19.30** Journal, météo.

20.30 Clem
SÉRIE INEDIT

Avec L. Lucas. «Du fait de ton absence». Clem se réveille après six ans de coma à cause d'un accident de voiture. Elle découvre que bien des choses ont changé • «Maman».

22.30 Doc shot **23.30** OpinionS : CGSLB **23.40** Tout le Baz'Art.

RTBF2
17.35 Pretty little liars **19.30** Plus belle la vie **20.05** Palmashow **20.20** Football. Ligue Europa. Demi-finale aller. En direct **22.30** Vews **22.55** Europa League **23.25** Vews.

ARD
672 421 672

19.55 Börse vor acht **20.00** Tagesschau **20.15** Trugspur : Der Usedom-Krimi **21.45** Monitor **22.15** Tagesthemen **22.45** Nuhr im Ersten **23.30** Olaf macht Mut **0.15** Nachtmagazin.

RTL
675 618 675 553

21.00 Football. Ligue Europa. En direct **23.00** UEFA Europa League.

RAI UNO
431 543 460 645 570

20.30 Soliti ignoti, il ritorno **21.25** Mentre ero via **23.20** TG1.

RTS1
11.40 Plus belle la vie **12.10** Demain nous appartient **12.45** Le 12h45 **13.25** Dois-je lui dire oui ? Téléfilm. Comédie romantique **14.55** Le Renard **16.10** Inspecteur Gently **17.55** Top models **18.20** C'est ma question ! **19.00** Couleurs locales **19.30** Le 19 h 30 **20.10** Temps présent.

21.10 Hawaii 5-0
SÉRIE INEDIT

Avec A. O'Loughlin. «Hala i ke ala o'i'ole mai». Tani et Grover enquêtent sur un sac contenant des os humains qui a disparu • «Ka hauli o ka mea hewa 'ole, he nalowale koke».

22.45 La puce à l'oreille. Magazine présenté par Iris Jimenez.

RTS2
18.55 Pardonnez-moi **19.30** Le 19h30 **20.05** Magic 3, Magic 4 et Banco **20.10** Football. Ligue Europa. 1/2 finale aller. En direct **23.20** Brooklyn nine-nine **0.50** Couleurs locales.

ZDF
681 422 681

19.25 Notruf Hafenkante **20.15** Mit der Tür ins Haus. Téléfilm de Karola Meeder. Comédie **21.45** Heute journal **22.15** Maybrit illner **23.15** Markus Lanz **0.30** Heute+.

TVE1
654 537 433 654 521

21.00 Telediario 2 **22.10** TVEmos **22.40** Cuéntame cómo pasó.

RTPI
624 637 455 624 532

21.00 Telejornal **22.00** Linha da frente **22.30** Hora dos Portugueses.

National Geographic
85 176 60 123 176

7.00 Science of stupid **7.45** Air crash **9.25** La route de l'enfer : Norvège **10.15** Car SOS **12.10** Cash cars **17.10** Air crash **19.00** A la recherche du tombeau d'Alexandre le Grand **19.50** Nazis : une autre histoire.

20.40 L'attaque secrète...
DOCUMENTAIRE

...d'Hitler. Le 11 décembre 1941, les Etats-Unis entrent en guerre. Hitler déclenche l'opération Paukenschlag, une attaque surprise contre la marine américaine.

21.30 Nazis : une autre histoire **22.20** Police en Alaska.

Nat Geo Wild
86 177 61 124 177

7.00 L'incroyable Dr Pol **8.30** Destination wild **10.15** Drôles d'amis **11.10** Michelle ou la vie sauvage **13.00** Deadly game **13.50** Instinct animal **17.10** Drôles d'amis **19.00** Michelle ou la vie sauvage.

20.45 L'incroyable Dr Pol
SÉRIE DOC INEDIT

«Bovins et porcins». Cette semaine à la clinique du docteur Pol, pas de répit : place aux querelles de taureaux, aux poursuites de veaux et aux cochons qui grognent.

21.35 La clinique des animaux exotiques **22.25** Mort ou vif.

Voyage
87 180 62 122 180

12.45 Pilot guides **13.45** Le Brésil par la côte **14.45** Vol au-dessus de la Chine **15.45** Trésors vus du ciel **16.50** Des trains pas comme les autres **17.55** Croisière **19.00** Une Fleur en mer Rouge (1 et 2/2).

20.50 Décollage...
SÉRIE DOC

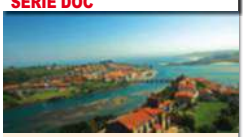

...pour l'Espagne. «Le littoral ibérique». Avec plus de 4 800 kilomètres de côtes, la péninsule ibérique propose une grande diversité de paysages côtiers.

21.45 L'Autriche vue du ciel **22.50** Le Brésil par la côte.

Ushuaïa TV
88 175 204 126 175 120

9.30 Ushuaïa nature **11.10** A l'épreuve d'une tribu. Quatre volets **14.20** Les grands animaux d'Asie. «Le rhinocéros» **15.10** A la découverte de la Chine sauvage. Trois volets **17.30** Ushuaïa nature. Deux volets.

20.40 L'orque tueuse
DOCUMENTAIRE 16 ★★★

En 2010, lors d'un spectacle au parc d'attractions de SeaWorld Orlando, une orque de six tonnes a attaqué et tué Dawn Brancheau, une dresseuse confirmée.

22.05 Planète océan **23.40** Ushuaïa nature. «Le rêve d'Icare».

JEUNESSE

Disney Channel
166 208 48 86 208 100

7.50 Miraculous, les aventures de Ladybug et Chat Noir (...) **18.55** Camp Kikiwaka **19.45** Mickey mouse.

Nickelodéon
157 205 147 106

7.35 Les Thunderman (...) **17.20** Bienvenue chez les Loud **18.35** Les Thunderman **19.45** Henry Danger.

Nickelodéon Junior
152 200 141 104

8.00 Blaze et les monster machines (...) **17.20** Peppa pig **17.45** Alvinnn !!! et les Chipmunks.

Télétoon+
159 150 98

6.55 Angelo la débrouille **7.20** Les sisters **8.00** Wishfart (...) **18.45** Le grand défitoon Wake Board.

Cartoon
156 211 146 103 211

8.00 We bare bears (...) **16.25** Le monde incroyable de Gumball **17.20** We bare bears **17.55** Teen titans go!

Tiji
154 203 142 94 203 113

6.05 T'choupi **6.35** T'choupi à l'école **7.15** Ranger Rob (...) **16.15** Polly pocket **17.25** Barbie dreamhouse.

JEU

Saints Philippe et Jacques
6 h 27 - 21 h 08

KOH-LANTA Jeu 21.00 TF1

Koh-Lanta

Ce que vous n'avez pas vu à la télé !

Chaque vendredi, *La Guerre des chefs* fait rage dans le jeu d'aventures de TF1. Mais, dans les coulisses, ça bouillonne également…

© PHILIPPE LE ROUX/ALP/TF1.

Les chefs séparés après le conseil

Depuis quelques années, les aventuriers qui viennent de prendre part à un conseil ne rentrent pas sur leurs campements dans la foulée pour des raisons de sécurité. En effet, la production ne souhaite pas qu'ils prennent le bateau de nuit. Du coup, tous dorment dans un campement sommaire, situé non loin du lieu où s'est tenu le conseil. Cette saison, les chefs des tribus adverses assistent eux aussi à l'élimination d'un aventurier. La règle s'applique dès lors également à eux, mais ces deux-là dorment séparément.

Un requin qui n'a pas fini à la casserole

Lors du troisième épisode, l'équipe rouge a pris dans ses filets un requin ! De quoi exacerber les émotions… et ouvrir les appétits ! Mais, finalement, tous ont décidé de relâcher le squale, de leur plein gré. La production n'est pas intervenue pour qu'ils le laissent repartir librement. Toutefois, cette dernière peut réagir dans le cas d'une espèce protégée : elle veille, en effet, à ce que la faune et la flore soient préservées sur les lieux de tournage.

Denis Brogniart avait un remplaçant !

En ce début de saison, de nombreux téléspectateurs s'étaient alarmés en découvrant Denis Brogniart plutôt amaigri. Et pour cause : il avait été victime d'un virus peu avant le tournage. De quoi remettre en cause sa participation à *La Guerre des chefs*. Bien que le présentateur ait été autorisé par son médecin à partir aux îles Fidji, la production a fait le choix d'assurer ses arrières en cas de rechute. Elle a donc fait appel à Bruce Jouanny, le coanimateur de *Top Gear*. Ce dernier est resté trois semaines sur place avant de repartir en France.

Victor : un petit tour et puis revient

Ça n'a pas manqué : en raison de ses capacités de survie, d'une mauvaise alliance, mais aussi de son tempérament, Victor a été éliminé dès le deuxième épisode… pour mieux revenir lors du troisième ! Mais que s'est-il passé pendant ce laps de temps ? Pendant trois jours, l'ex-rouge a pu se reposer dans un hôtel. « J'avais fait le deuil de mon aventure, explique-t-il. Je pensais rentrer en France, quand on est venu me chercher pour me dire que je réintégrais le jeu. » Bien sûr, après la réunification, les candidats éliminés lors d'un conseil logent dans la fameuse résidence du jury.

L'énigme du tee-shirt brûlé de Brice

Au début de l'aventure, Brice a malencontreusement brûlé près du feu une partie de son tee-shirt… qu'il porte toujours ! Certains se sont offusqués qu'il ne soit pas remplacé. Il faut savoir que les aventuriers ont deux tee-shirts dans leur sac à dos, et que Brice en avait donc un second, à manches longues. Mais il préférait porter son vêtement abîmé en journée. En général, la production ne remplace pas les affaires perdues ou détériorées. N'oublions pas que les candidats sont aussi des aventuriers !

■ SÉBASTIEN BARKÉ

Alain Delon et Claudia Cardinale dans *Le Guépard*, en 1963.

21.00 France 3

★★★ Un jour, un destin

INÉDIT MAGAZINE. Changement de jour et de chaîne pour cette émission emblématique du service public créée en 2007. Pour inaugurer cette nouvelle version, Laurent Delahousse s'est offert un monument du cinéma français : Alain Delon. Derrière ce regard bleu azur se cachent de terribles fêlures liées à une enfance chaotique, entre liens familiaux rompus très tôt, passage en famille d'accueil et renvois des internats des alentours de Sceaux, sa ville natale. À travers le témoignage des proches de l'acteur de 83 ans, dont sa fille Anouchka et son demi-frère Jean-François, le journaliste tente de percer l'aura mystérieuse qui entoure cet être solitaire, « hanté par le souvenir funèbre », selon le biographe Olivier Dazat. Aussi fascinant que peut l'être le Guépard. ■ OPHÉLIE HAIRE

Les BONUS de la rédaction

✔ **En 1971, Alain Delon fait l'acquisition du château de la Brûlerie à Douchy (Loiret).** Le domaine de 55 hectares abrite, entre autres, un cimetière où reposent la trentaine de chiens de l'artiste, qui souhaite être enterré avec ses fidèles compagnons.

✔ Dans son portefeuille, Alain Delon garde toujours avec lui **trois photos de Romy Schneider.** De même, il ne se sépare jamais d'une croix catholique offerte par sa mère.

Ciné

WILLEM DAFOE, DANS LE RÔLE DE JÉSUS-CHRIST.

20.50 TCM Cinéma

★★★ La Dernière Tentation du Christ

FILM. Drame. À Nazareth, Jésus fabrique des croix pour l'occupant romain qui serviront à crucifier les agitateurs. Judas, chargé de le tuer par les fanatiques qui l'accusent de collaborer avec l'ennemi, le convainc de participer à la libération de son peuple. Servie par une distribution formidable et une mise en scène audacieuse, cette œuvre polémique s'avère captivante. ■ W.B.

CÉCILE BOIS ET EMMANUEL BONAMI (PREMIER PLAN).

21.00 France 2

★★★ Candice Renoir

INÉDIT SÉRIE. Saison 7, ép. 5 et 6. La descente aux enfers continue pour Candice. Alors, quand elle voit l'opportunité de s'éclipser quelques jours, elle saute sur l'occasion et prend le premier train pour Paris. Un meurtre commis à Sète lui rappelle en effet une affaire vieille de vingt ans, du temps où elle travaillait à la Crim'. Une fin de soirée qui pourrait marquer un tournant dans la vie de Candice… et dans la série. ■ S.G.

ÇA S'EST PASSÉ LE...

3 mai 1987

LA MORT DE DALIDA. « La vie m'est insupportable… Pardonnez-moi. » Ce sont les seuls mots que la chanteuse – Yolanda Gigliotti de son vrai nom – couche sur le papier, avant d'absorber une dose de somnifères qui lui sera fatale, à son domicile de la rue d'Orchampt, à Paris. Disparue à l'âge de 54 ans, après trente ans d'une carrière marquée par autant de tubes que de drames, l'artiste avait vendu de son vivant 120 millions de disques. ■ S.B.

© ASLAN/SIPA ; GILLES SCARELLA / FTV ; UNIVERSAL PICTURES ; SCREEN PROD / PHOTONONSTOP

TF1 TF1 sur tf1.fr

6.25 Tfou **8.30** Téléshopping **9.25** Demain nous appartient **10.00** La vengeance de Veronica.

11.00 **Les feux de l'amour** INEDIT Série.
HD Lily surprend Hilary qui prépare une fête pour Jack.

12.00 **Les 12 coups de midi !** Jeu.

13.00 **Journal** Par Jean-Pierre Pernaut.

13.55 **Une inquiétante infirmière** *Déjà diffusé.*
TÉLÉFILM HD 10 Suspense d'Allan Harmon (Can., 2016). VM. *Avec Emmanuelle Vaugier.* A son retour de voyage de noces, une femme apprend que l'infirmière qu'elle a recrutée pour s'occuper de son père a épousé ce dernier.

15.35 **Un assistant trop parfait** *Déjà diffusé.*
TÉLÉFILM HD 10 Suspense de Danny J. Boyle (USA, 2016). VM. *Avec Arianne Zucker, Eaton Brando.* Une rédactrice en chef se voit imposer un assistant. Mais elle ignore que celui-ci est épris d'elle et totalement instable.

17.10 **Quatre mariages pour une lune de miel**

18.10 **Bienvenue en vacances** Divertissement.

19.20 **Demain nous appartient** INEDIT
HD Série. Jeanne dramatise la situation de Margot.

19.55 **Météo, Journal** Par Anne-Claire Coudray.

20.35 **20 h le mag, My million, C'est Canteloup**

21.00 Koh-Lanta

JEU HD

Qui remportera la récompense ?

Par Denis Brogniart. La guerre des chefs. Depuis la réunification, les trois tribus n'en forment qu'une. Les anciennes alliances laissent place à de nouvelles, parfois surprenantes. Les chefs ne bénéficient plus de l'aura d'antan, redevenus aujourd'hui des aventuriers comme les autres. Les candidats sont décidés à donner le maximum pour remporter l'épreuve d'immunité et échapper à l'élimination au conseil. Un coup de théâtre pourrait bien se produire… *Voir page 96.*

23.10 Vendredi, tout est...

DIVERTISSEMENT HD

...permis avec Arthur. Par Arthur. L'animateur convie des personnalités de la chanson, du spectacle ou de la télévision à une soirée où ils pourront laisser libre cours à leur créativité. Les invités doivent par exemple jouer une saynète sur un décor penché à 22,5 degrés, se lancent dans l'improvisation d'une chorégraphie sur «Let's dance» ou évoluent dans le noir dans «In the dark».

1.10 **Euro millions**

1.15 **Vendredi, tout est permis avec Arthur**
HD *Déjà diff.* Divertissement. Par Arthur.

3.05 **Programmes de la nuit**

France 2 France 2 sur france.tv

6.00 Le 6 h info **6.30** Télématin. En direct.

9.35 **Amour, gloire et beauté** INEDIT
Série américaine. Ridge rend visite à Steffy pour tenter de la réconforter, se sentant coupable de nager en plein bonheur quand sa fille souffre le martyre.

10.00 **C'est au programme** Par Sophie Davant.

10.45 **Motus** Jeu. Par Thierry Beccaro.

11.20 **Les z'amours** Jeu. Par Bruno Guillon.

11.55 **Tout le monde veut prendre sa place** Jeu.

13.00 **Journal** Par Marie-Sophie Lacarrau.

13.50 **Ça commence aujourd'hui**
Magazine. Par Faustine Bollaert.

15.05 **Je t'aime, etc.** Par Daphné Bürki.

16.15 **Affaire conclue** Par Sophie Davant.

18.00 **Tout le monde a son mot à dire**
Jeu. Par Sidonie Bonnec et Olivier Minne.

18.40 **N'oubliez pas les paroles** Jeu. Par Nagui.

19.50 **Météo** Et à 20.35.

20.00 **Journal** Par Thomas Sotto.

20.40 **Un si grand soleil** INEDIT
Série française. Tandis que Lucille refuse de baisser les bras, Gary change totalement de stratégie.

21.00 Candice Renoir ★★★

SÉRIE INEDIT

Cécile Bois

(Fr.). S. 7, ép. 5 et 6/10. *Avec* **Cécile Bois** *(Candice Renoir),* **Raphaël Lenglet** *(Antoine Dumas),* **Ali Marhyar** *(Mehdi Badhou).* **Prudence est mère de sûreté.** Une femme découvre sa grossesse alors qu'elle n'a aucun souvenir d'avoir eu une relation sexuelle depuis des mois • **22.00 Chassez le naturel, il revient au galop.** Léa a été renversée avant d'être assassinée et mutilée. *Voir page 97.*

NOTRE AVIS **Une première enquête bouleversante et prenante, qui déstabilise les enquêteurs.**

22.55 Candice Renoir ★★

SÉRIE R

(Fr.). *Avec* **Cécile Bois, Raphaël Lenglet, Gaya Verneuil. Faute avouée à demi pardonnée.** S. 5, ép. 1/10. Candice enquête sur le meurtre d'une employée qui participait à un séminaire • **23.45 Qui se ressemble s'assemble.** S. 5, ép. 2/10 • **0.40 L'erreur est humaine.** S. 7, ép. 3/10 • **1.30 On ne prête qu'aux riches.** S. 7, ép. 4/10.

NOTRE AVIS **Une série policière qui doit beaucoup au charme de son héroïne, la sémillante Candice Renoir.**

2.25 Ça commence aujourd'hui **3.30** Affaire conclue **4.15** Les joyaux des mers du Sud. Documentaire **4.45** Pays et marchés du monde. Série doc. «Taïwan-Taipei» **4.50** Tout le monde veut prendre sa place.

France 3 France 3 sur france.tv

6.00 Ludo **8.25** Ludo vacances. Dessins animés **10.50** Ensemble c'est mieux !

12.00 **Le 12-13** Présenté par Emilie Tran Nguyen.

12.55 **Météo à la carte** EN DIRECT

13.50 **Rex** *Déjà diffusé.*
Série. «Les liens du sang». Pendant un discours, un important politicien, pressenti pour être le prochain Premier ministre italien, est assassiné • **14.35** «Un bébé au commissariat» 10 Après le meurtre d'un Croate, Rivera enquête sur un trafic d'êtres humains • **15.25** «Blackout» 10 Un homme a été tué par balle dans une chambre d'hôtel. La femme qui était avec lui s'est blessée en s'échappant par la fenêtre.

16.10 **Des chiffres et des lettres** Jeu.

16.45 **Personne n'y avait pensé !** Jeu.

17.30 **Slam** Jeu. Par Cyril Féraud.

18.10 **Questions pour un champion** Jeu.

19.00 **Le 19-20** Présenté par Catherine Matausch.

20.00 **Vu**

20.20 **Plus belle la vie** INEDIT
Série française. Kevin comprend qui a piégé Patrick.

20.45 **Tout le sport**

21.00 Un jour, un destin ★★★

MAGAZINE

Alain Delon

Par Laurent Delahousse. Alain Delon, la solitude d'un fauve. *Rocco et ses frères, Le Guépard, Le Samouraï, Mr. Klein…* ces héros peuplent la mémoire des cinéphiles. Ils ont en commun un visage, celui de l'acteur Alain Delon. Grâce aux témoignages de proches, comme sa fille Anouchka, ce portrait révèle la face cachée de ce monstre sacré du cinéma. *Voir page 97.*

NOTRE AVIS **Ce portrait n'occulte aucun chapitre de la vie de cette icône tourmentée, nostalgique et solitaire.**

22.50 Mélodie en... ★★★★

FILM R

...sous-sol. Suspense d'Henri Verneuil (Fr., 1963). 1h55. *Avec* **Jean Gabin, Alain Delon, Carla Marlier.** Charles, un truand, vient de sortir de prison. Sa femme lui propose de reprendre un commerce, mais il a déjà en tête le casse du casino de Cannes. Charles s'associe à Francis, un jeune délinquant, et à Louis, un mécanicien qui doit leur servir de chauffeur.

NOTRE AVIS **Un suspense intense, servi par les dialogues brillants d'Audiard et par deux monstres sacrés.**

0.45 Météo, Soir 3 **1.25** Libre court 10 «Des polars tout court» **2.15** Bon anniversaire Véronique Sanson **4.25** Les matinales **4.55** Questions pour un champion.

VEN

CANAL+ Canal+ — sur canal+ à la demande

6.05 Tchi tcha **7.00** Casual 10 Série. VM **7.25** The tonight show starring Jimmy Fallon. VO **8.15** Tully ★★★ FILM Comédie dramatique. VM **9.50** Surprises **9.55** Lion ★★ FILM Drame. VM **12.00** L'info du vrai, le mag **12.55** The tonight show starring Jimmy Fallon **13.35** Le book club ★★ FILM Comédie. VM.

15.15 21 cm de + *Déjà diff.* Par Augustin Trapenard.

15.20 Le cercle littéraire de Guernesey ★★

FILM HD Drame de Mike Newell (GB-USA, 2018). 2h. VM. *Avec Lily James, Michiel Huisman.* En 1946, en Angleterre, une jeune romancière décide de s'intéresser aux membres d'un cercle littéraire créé dans l'île de Guernesey sous l'Occupation. **NOTRE AVIS Une jolie adaptation d'un célèbre best-seller.**

17.15 21 cm de + *Déjà diff.* Par Augustin Trapenard.

17.20 Groland le zapoi 10 *Déjà diff.* Divertissement.

17.40 The tonight show starring Jimmy Fallon *Déjà diff.* Magazine. Par Jimmy Fallon. VO.

18.30 L'info du vrai Par Yves Calvi.

19.55 L'info du vrai, le mag Par Isabelle Moreau.

20.45 JT pressé Par Jordi et Martin.

20.55 La boîte à questions *Déjà diffusé.*

21.05 Le doudou ★ INEDIT

FILM HD ◈ ◀◀

Kad Merad et Malik Bentalha

Comédie de Julien Hervé et Philippe Mechelen (Fr., 2018). 1h20. *Avec* **Kad Merad** *(Michel),* **Malik Bentalha** *(Sofiane),* **Guy Marchand** *(le beau Francis).* Michel, responsable de la voirie à Poissy, est prêt à tout pour retrouver le doudou perdu de sa fille. Il fait appel à Sofiane, un employé d'aéroport débrouillard, pour l'aider. Les deux hommes se lancent alors dans une traque peu ordinaire.

NOTRE AVIS Une comédie un peu facile, qui doit beaucoup à l'abattage de ses comédiens.

22.25 La finale ★ INEDIT

FILM HD ◈ ◀◀

Comédie dramatique de Robin Sykes (Fr., 2018). 1h25. *Avec* **Rayane Bensetti, Thierry Lhermitte, Lyes Salem, Emilie Caen.** Obligé de s'occuper de son grand-père atteint de la maladie d'Alzheimer, un jeune homme décide de l'emmener avec lui à Paris où il doit jouer sa finale de basket-ball.

NOTRE AVIS Le scénario manque souvent de finesse, mais le duo d'acteurs fonctionne parfaitement.

23.50 Larguées ★★★ FILM Comédie **1.20** Brillantissime ★ FILM Comédie romantique **2.50** Surprises **3.15** On board moto. «Grand prix des Amériques» **3.40** Formule E : e-Prix de Paris. Les temps forts **4.05** Hippocrate ★★★★ 10 Série.

5 France 5 — sur france.tv

6.30 Zouzous Dessins animés.

8.40 Manaus, une ville au cœur de la jungle *Déjà diff.* Série doc. «Les richesses du fleuve».

9.20 La maison des Maternelles EN DIRECT

10.15 Manaus, une ville au cœur de la jungle *Déjà diff.* Série doc. «Le mystère des paresseux».

10.45 Qu'est-ce que tu manges ? *Déjà diff.*

11.45 La quotidienne EN DIRECT

13.05 Entrée libre *Déjà diffusé.*

13.40 Le magazine de la santé EN DIRECT

14.40 Allô, docteurs ! EN DIRECT

15.15 Terres aborigènes INEDIT Série doc. «La terre».

15.40 L'homme des bois INEDIT Série doc. «En forêt de Fontainebleau».

16.35 Louisiane, l'Amérique créole *Déjà diff.* Documentaire. Un périple en Louisiane, de La Nouvelle-Orléans au pays cajun, des bayous aux plantations, à la découverte de cet Etat américain à part.

17.30 C à dire EN DIRECT Par Mélanie Taravant.

17.45 C dans l'air EN DIRECT Par Axel de Tarlé.

19.00 C à vous Par Anne-Elisabeth Lemoine.

20.25 Entrée libre Par Claire Chazal.

20.50 La maison France 5

MAGAZINE ◀◀

Des idées pour une chambre d'enfant lumineuse

Par Stéphane Thebaut. L'émission se déroule à L'Isle-sur-la-Sorgue. **Changer.** Karine et Gaëlle doivent créer une chambre pour enfants • **Les nouvelles peintures.** Couleurs tendance, effets de matière, motifs : zoom sur la nouvelle génération de peintures • **Une maison des années 70-80, dans le Vaucluse.** L'architecte Philippe Gonnet a rénové cette demeure • **Les nouveaux buffets • Les consoles.** Avec leur faible encombrement, elles sont idéales pour meubler une petite pièce.

22.20 Silence, ça pousse !

MAGAZINE ◀◀

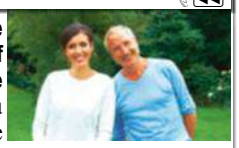

Présenté par Stéphane Marie et Carole Tolila. Do it yourself • Rencontre : les paniers de Castanheira Alcobaça. Au Portugal, une entreprise familiale fabrique des paniers avec du jonc • **Découverte : les tortues et les plantes • Visite de jardin : Le Vasterival, en Seine-Maritime.** A Sainte-Marguerite-sur-Mer, ce légendaire espace vert ouvre ses portes pour une visite d'été • **Pas de panique : chez Corinne.** Elle souhaite créer différentes ambiances végétales dans son long jardin aux murs nus.

23.15 C dans l'air. Magazine **0.20** C à vous **1.40** Entrée libre **2.05** Décollage pour l'Amérique. Documentaire.

M6 — sur 6play.fr

6.00 M6 music **7.00** M6 kid **8.50** M6 boutique.

10.00 Desperate housewives ★★★ *Déjà diff.* HD Série américaine. VM. Saison 5, ép. 18 à 20/24. «Un plan d'une grande simplicité» • **10.50** «Les adieux de mes amies» • **11.45** «Un geste amical».

12.45 Le 12.45 Par Laurie Desorgher.

13.30 Scènes de ménages Série française.

13.50 Encore toi ! ★ *Déjà diffusé.*

FILM HD Comédie d'Andy Fickman (USA, 2010). 2h. VM. *Avec Kristen Bell, Jamie Lee Curtis.* Une jeune femme découvre avec horreur que son frère va épouser son ennemie jurée du lycée. **NOTRE AVIS Un film sympathique mais sans grande originalité.**

15.50 Le choix du mensonge

TÉLÉFILM HD 10 *Déjà diffusé.* Suspense de Jack Snyder (USA, 2016). *Avec Christa B Allen.* Après l'assassinat de ses parents, Emily doit s'occuper de son frère et de sa sœur. Ils déménagent, mais la fratrie se sent épiée…

17.35 Les reines du shopping

18.45 Chasseurs d'appart'

19.45 Le 19.45, météo Par Nathalie Renoux.

20.25 Scènes de ménages Série française.

21.00 NCIS : enquêtes spéciales ★★ INEDIT

SÉRIE 10 VM HD ◀◀

Alexis Carra et Emily Wickersham

(USA). *Avec* **Mark Harmon** *(Gibbs),* **David McCallum** *(Donald Mallard),* **Emily Wickersham** *(Ellie Bishop).* **Une vie meilleure.** S. 15, ép. 19/24. Un double meurtre est survenu chez un disquaire. L'un des défunts est le propriétaire des lieux, le second est membre d'un gang de rue • **21.55 Charade.** S. 13, ép. 20/24. *Déjà diff.* L'identité de DiNozzo a été volée à plusieurs reprises.

NOTRE AVIS Gibbs fait preuve d'une belle humanité dans un premier opus dominé par des scènes bouleversantes.

22.45 NCIS : enquêtes... ★★

SÉRIE R VM HD ◀◀

...spéciales. (USA). *Avec* **Mark Harmon, Michael Weatherly, Pauley Perrette. L'espion qu'il aimait** 10 Saison 13, ép. 21/24. Une gardienne de prison, qui avait été prise en otage au cours d'une évasion, est retrouvée morte • **23.35 Berlin** 10 Saison 10, ép. 21/24. Avec la bénédiction de Gibbs, Ziva et DiNozzo partent pour Berlin, où ils pensent avoir localisé Ilan Bodnar • **0.30 Victimes de la soif.** S. 9, ép. 6/24 • **1.15 Trio infernal.** S. 9, ép. 7/24.

NOTRE AVIS Des épisodes solides. Le premier est rehaussé par les chamailleries entre Gibbs et Fornell.

2.20 Les nuits de M6

VEN

Arte
7 7 7 7 7 7 7 — sur arte.tv/fr

6.15 Arte reportage **7.10** Arte journal junior **7.15** 360°, Géo **8.00** Le Brésil par la côte **8.45** Invitation au voyage **9.25** 39-40, la guerre des images ★★★ **11.15** La Namibie, histoire d'une colonie allemande **12.20** Les maîtres des abeilles **12.50** Arte journal **13.00** Arte regards **13.35** Drôle de frimousse ★★★ Film. Comédie musicale. VM **15.35** Merveilles nordiques **16.30** Invitation au voyage.

17.10 X:enius Magazine.

17.35 Les maîtres des abeilles
HD Série doc. «Cameroun, le miel sacré du peuple baka».

18.05 Vivre le long de l'équateur
HD Série doc. «Aventuriers et pionniers».

19.00 Sous la peau du géant du Nil
HD Documentaire. Gregory Erickson et Paul Manger, deux scientifiques, lèvent le voile sur la mécanique complexe du corps du crocodile du Nil.

19.45 Arte journal

20.05 28 minutes Par Elisabeth Quin.

20.50 Athleticus
HD Dessin animé. «Half-pipe».

20.55 L'annonce ★★
TÉLÉFILM — R HD ◀◀

Comédie romantique de Julie Lopes-Curval (Fr., 2015). *Avec Alice Taglioni, Eric Caravaca, Emilien Mathey.* Annette vit seule avec son fils Eric tandis que son compagnon Didier est en prison. Alors que celui-ci s'apprête à sortir, elle répond à l'annonce de Paul, un agriculteur auvergnat qui cherche une compagne pour s'installer avec lui à la campagne. Annette insiste pour s'y rendre le plus vite possible.

NOTRE AVIS Une jolie fiction servie par la talentueuse Alice Taglioni juste et naturelle.

22.25 L'ombre au... ★★★
SÉRIE DOC — R HD ◀◀

...tableau. Claude François. Le parcours du chanteur, artiste rigoureux et perfectionniste, est retracé par Daisy d'Errata et Karl Zéro. Pour tenter de décrypter l'engouement du phénomène Claude François, ils donnent la parole à des fans, à des artistes de sa génération et à ses collaborateurs.

NOTRE AVIS Une analyse étayée du phénomène Claude François.

23.20 Mon père, Conny Plank, révolutionnaire du son. Doc. **0.50** Tracks **1.35** Berlin live **2.40** Arte journal.

C8
8 58 8 8 8 8 8 — sur C8.fr

6.45 Gym direct

7.45 Téléachat

8.45 Touche pas à mon poste !

12.45 William à midi !
Magazine. Par William Leymergie.

13.50 Inspecteur Barnaby ★★
Série britannique. «La malédiction du tumulus» 10 S. 7, 3/7. Le corps de Gareth Heldman est découvert à Midsomer Barrow par son cousin. Alors que ce dernier participe à une cérémonie pour célébrer le solstice d'été, il est à son tour assassiné • «Et le sang coulera». S. 2, 4/4. Les habitants du village de Martyz Warren voient d'un mauvais œil l'installation de deux bandes rivales de nomades. Le juge Bridges, qui avait pris la tête des opposants aux nomades, est retrouvé mort.
NOTRE AVIS Les intrigues tiennent en haleine jusqu'au bout.

17.45 C'est que de la télé !
Divertissement. Par Valérie Benaïm.

19.05 TPMP, le before

19.35 Touche pas à mon poste !

21.00 La télé de Ruquier ★★
DOCUMENTAIRE — R HD ◀◀

(1 et 2/2). A la fois animateur, humoriste, écrivain, producteur, découvreur de talents mais aussi homme de théâtre, Laurent Ruquier est un touche-à-tout qui excelle dans le divertissement. De ses débuts à la radio dans l'émission *Rien à cirer* à *On n'est pas couché,* son talk-show phare du samedi soir, en passant par *On a tout essayé* qui lui a apporté une immense popularité, retour sur son parcours.

NOTRE AVIS Un portrait passionnant et très bien documenté du présentateur.

23.45 La télé de... ★★★
DOCUMENTAIRE — R HD

...Laurent Gerra. L'humoriste revient sur les moments forts de sa carrière. L'occasion de revoir ses débuts aux côtés de Jacques Martin et de Michel Drucker et de (re)découvrir ses caricatures les plus irrésistibles quand il croque François Hollande, Céline Dion, Emmanuel Macron, Patrick Bruel et bien d'autres. Des proches et de nombreuses personnalités parmi lesquelles Stéphane Bern, Laurence Ferrari, Régis Laspalès ou Michel Drucker apportent leur éclairage. *(1.30 : fin).*

NOTRE AVIS Un portrait haut en couleur du plus doué et populaire des imitateurs.

W9
9 59 9 9 9 9 9 — sur 6play.fr

6.00 Wake up

8.00 W9 hits

11.00 W9 hits gold

11.50 W9 hits

12.55 Bones ★★
HD Série américaine. S. 1, 9, 11, 20 et 21/22. «Joyeux Noël !» Après une alerte virale, l'équipe doit passer les fêtes de Noël en quarantaine • «Témoin gênant» 10 Booth et Brennan enquêtent sur la mort d'une femme découverte brûlée dans une voiture • «Os troubles». Brenan et Booth recherchent l'identité d'un donneur atteint d'un cancer et qui a contaminé des receveurs à son insu • «Morts au combat» 10 Un corps calciné est trouvé sur la tombe de Charlie Kent, un soldat mort en Iraq.
NOTRE AVIS Si l'ensemble manque de suspense, ces épisodes restent toutefois divertissants.

16.40 Un dîner presque parfait
HD Diffusion de deux volets.

18.50 Les Marseillais : Asian tour
HD 10 Diffusion de deux volets.

21.00 Enquête d'action
MAGAZINE — 10 HD ◀◀

Présenté par Marie-Ange Casalta. Pompiers de Nice : nos héros du quotidien. La Cité des anges attire chaque année entre 5 et 6 millions de touristes. Une affluence qui met les services de secours sous pression. Les 80 pompiers de la caserne Fodéré, située en centre-ville, sont particulièrement sollicités. Ils ont été suivis lors d'une intervention délicate : un véhicule a pris feu dans un tunnel. Par ailleurs, les sapeurs patrouillent sans relâche le long de la côte pour sauver les baigneurs imprudents.

23.00 Enquête d'action
MAGAZINE — HD ◀◀

Côte d'Azur : missions de haut vol pour les gendarmes. Lorsque la Côte d'Azur a été frappée par d'importantes inondations, les gendarmes étaient en première ligne pour porter secours aux sinistrés. Prêts à décoller à tout moment, les hélicoptères de la section aérienne de gendarmerie de Hyères sont de précieux alliés • **0.00 Policiers sur la Côte d'Azur : été sous haute tension.** L'été, la population de la station balnéaire de Villeneuve-Loubet est multipliée par trois. Les missions de la police municipale sont nombreuses au quotidien • **2.00 Policiers sur la Côte d'Azur : Toulon sous haute surveillance.** *(3.00 : fin).*

TMC
10 60 10 10 10 10 10 — sur tf1.fr/tmc

6.45 Téléachat

7.50 Carrément bien(s)

9.10 Les mystères de l'amour
HD Série. «Règlements de comptes».

10.20 L'intuition d'une mère
TÉLÉFILM Suspense de Paul Schneider (Can., HD 10 2006). VM. *Avec Dedee Pfeiffer.*

12.15 Monk ★★
HD Série. «Monk a un gourou». S. 6, 11/16 • «Monk et Frisco Fly» • «Monk et sa plus grande fan». S. 6, 1/16 • «Monk et les hommes en noir». S. 5, 15/16.

15.35 Les experts ★★
HD Série américaine. VM. «L'homme invisible». S. 10, 3/23. Un passionné d'informatique a été frappé à mort • «Meurtres à tous les étages» 10 S. 8, 14/1. Les corps de deux femmes sont découverts dans deux appartements situés l'un au-dessus de l'autre • «L'odyssée de l'espace». S. 9, 20/24. Le créateur d'une série est retrouvé mort.
NOTRE AVIS Des constructions originales.

18.25 L'avant-Quotidien

19.25 Quotidien Par Yann Barthès.

21.00 Mentalist ★★
SÉRIE — R VM HD

(USA). S. 7, ép. 7 et 8/13. *Avec Simon Baker, Robin Tunney, Tim Kang.* **Mon as de cœur.** Lors d'une enquête sur le meurtre du fils d'un juge, la police découvre que le frère de Lisbon est un témoin capital. Or, ce dernier a disparu • **21.45 Jeu de traque** 10 Un tueur à gages abat un témoin, et les agents du FBI qui l'escortaient, alors qu'il se rendait à la barre pour témoigner contre Kelvin Bittaker.

NOTRE AVIS Des enquêtes rigoureuses centrées sur la vie familiale de Lisbon.

22.40 Mentalist ★★
SÉRIE — R VM HD

S. 7, ép. 3 et 4/13. *Avec Simon Baker, Robin Tunney.* **De l'eau dans le gaz.** La CIA demande l'aide du FBI pour démanteler un réseau de terroristes implanté au Moyen-Orient. Jane et Lisbon se rendent à Beyrouth • **23.30 Double facette.** L'équipe enquête sur un assassinat visiblement lié à une affaire de contrefaçon de diamants.

NOTRE AVIS Le retour d'Erica Flynn pimente ces épisodes enlevés.

0.20 Londres police judiciaire
HD Série britannique. S. 4, 1 et 2/6. «L'autre» 12 • «Le juge n'est qu'une femme».

VEN

TFX
11 61 11 11 11 11 11 — sur tf1.fr/tfx

7.00 Téléachat
9.00 Journal
9.05 Nos chers voisins Série.
9.30 Newport Beach
HD Série américaine. VM. S. 2, 4 à 8/24. «Rencards en groupe». Julie se présente au conseil d'administration de l'agence Newport Group de Caleb. De son côté, Kirsten lance un projet d'investissement avec trois clients mais Julie lui annonce qu'elle va prendre les rênes de la campagne • «La soirée givrée». Marissa organise un bal sur le thème de l'hiver. Seth et Ryan invitent leurs nouvelles amies, mais Lindsay décline la proposition • «Le miracle de Noëllukah» • «Famille recomposée» • «Chanson d'amour».
14.10 Total rénovation : ma maison sur-mesure Trois volets.
16.55 10 couples parfaits
HD 10 Divertissement. Deux volets.
18.50 Beauty match : le choc des influenceuses Deux volets.
20.55 Lolywood 10 Série.

21.00 Super nanny
MAGAZINE — R HD ◀◀

Avec 3 générations de filles sous le même toit : aidez-nous à vivre ensemble ! Déborah est particulièrement laxiste avec ses deux enfants encore très jeunes, ce qui ne plaît guère à leur grand-mère venue s'installer pour aider sa fille après la séparation d'avec le papa. Les deux femmes n'étant d'accord sur rien, les petites Elina et Anaëlle en profitent. Super nanny a accepté de leur venir en aide. L'objectif : que ces trois générations, habitant sous le même toit, puissent vivre en harmonie.

22.50 Super nanny
MAGAZINE — R HD

Super nanny vient en aide à une famille du cirque. Josué et Mirella, propriétaires d'un cirque itinérant, sont les parents de Jessy, 3 ans. Capricieux et imprévisible, le dernier de la famille mène une vie d'enfer à tout le monde y compris ses tantes et ses cousins. Ses parents souhaitent redresser la barre d'autant que l'enfant se révèle être une vraie source de stress quand ils doivent entrer en piste.

0.40 Total rénovation : mère & fille
Série doc. «De petite maison à grand bungalow» • «De taudis à merveille» • «Faire du neuf avec du vieux».

NRJ12
12 62 12 12 12 12 12 — sur nrj12.fr

6.30 Téléachat
9.35 Le jour où tout a basculé Magazine. Deux volets.
10.30 Crimes 10 Magazine.
12.20 Crimes et faits divers : la quotidienne 10 Deux volets.
14.55 Le jour où tout a basculé Magazine. Trois volets.
16.25 Les Anges, en route pour l'aventure 10 Quatre volets.
20.00 The big bang theory
Série américaine. VM. S. 8, 2 et 3/24. «Sheldon Cooper, professeur d'université». Sheldon doit enseigner à des étudiants. Mais personne ne s'est inscrit pour participer à sa classe. Lorsqu'il apprend la nouvelle, Howard a une réaction étonnante. Bernadette, qui nourrit des doutes quant aux compétences de Penny, se sent mal à l'aise avec elle • «Un engagement pas très engageant». Howard se sent nerveux depuis qu'on lui a demandé de donner le coup d'envoi du prochain match de base-ball des Los Angeles Angels.

21.00 Une famille formidable ★★
SÉRIE — R ◀◀

(Fr.). S. 8, ép. 1/3. *Avec Anny Duperey, Bernard Le Coq, Béatrice Agenin.* **Le grand virage.** Après des années d'aventures en tout genre, Jacques et Catherine Beaumont ont pris leur retraite. Catherine est partie au Balang-Balang pour se consacrer à une fondation humanitaire créée par Reine. Resté à Paris, Jacques a du mal à se remettre de la mort de son ami Richard, avec qui il croit parler au cimetière.

NOTRE AVIS Si certaines situations sont excessives, l'ensemble reste divertissant.

23.05 Une famille... ★★
SÉRIE — R

...formidable. S. 7, ép. 3 et 2/3. *Avec Anny Duperey, Bernard Le Coq, Philippe Khorsand.* **La famille s'agrandit.** En ouvrant de vieux courriers, Paule découvre que leur père avait une liaison avec une femme prénommée Serena • **1.15 Vacances marocaines.** Toute la famille se retrouve au Maroc pour assister au mariage de Julien et de Patricia. A son arrivée, Jacques découvre que sa fille Manon, fiancée à Jean-Philippe, entretient une liaison avec Walid, un jeune Marocain. *(3.20 : fin).*

NOTRE AVIS Suivre les aventures de cette famille agitée est toujours un régal.

France 4
14 63 14 14 14 14 14 — sur france.tv

6.05 Les mini sorcières
7.00 Frankie et les Zhuzhus Pets
7.50 Les légendes de Tatonka
8.30 A table les enfants
8.35 Zouzous
10.00 LoliRock Dessin animé.
11.05 Elena d'Avalor
Dessin animé. «Princesse Naomi». Elena décide d'organiser une *quinceañera* royale pour Naomi mais celle-ci semble un peu trop apprécier être le centre de l'attention • «Le royaume des Jagons» (1/2). Lorsqu'Elena voyage au royaume des Jagons, elle réveille par inadvertance un esprit de la forêt qui pourrait menacer Avalor.
11.45 Unikitty Dessin animé.
12.40 Martin Matin Dessin animé.
13.40 Garfield Dessin animé.
14.50 Anatole Latuile Dessin animé.
15.40 Titeuf Dessin animé.
16.30 Les Minikeums
20.05 Une saison au zoo
Série doc. Deux volets.

21.00 Une vie de chiot
SÉRIE DOC — INÉDIT ◀◀

Premiers pas. Gilbert, le braque hongrois, effectue ses premiers pas à l'âge de 14 semaines. Betty, terre-neuve de 11 semaines, pèse déjà 12 kilos. Dans une ferme d'Irlande du Nord grandit une portée de tamaskans. Ces chiens, croisement d'un loup et d'un chien, s'apprêtent à rencontrer leur premier cheval • **21.40 Apprendre en jouant.** Betty le terre-neuve a dépassé les 20 kilos et se rend pour la première fois à la piscine afin d'apprendre à nager. L'animal se montre très à l'aise dans cet élément.

22.25 Une vie de chiot
SÉRIE DOC — R ◀◀

Naissances multiples. Une femelle braque hongrois donne naissance à douze chiots en bonne santé, mais son treizième doit faire face à un défi • **23.05 En route pour l'aventure.** Tucker, un malinois destiné à devenir chien policier, apprend à développer son flair • **23.50 Au bonheur des chiens • 0.35 Les superhéros • 1.15 Malin comme un chien.**

1.55 La vie secrète des animaux du village ★★ Documentaire.
3.25 Francofolies de La Rochelle
«Lilly Wood and the Prick».

Gulli
18 169 18 18 18 18 18

8.25 Totally spies **9.15** Bienvenue chez les Loud **10.05** Objectif Blake ! **10.55** Harvey Beaks **11.40** Oggy et les cafards **12.10** Zig et Sharko **12.30** Oggy et les cafards **12.55** Zig et Sharko **13.30** Magic : famille féerique **14.05** Monster buster club **15.20** Mes parrains sont magiques **15.50** Bunsen est une bête **16.15** Yo-kai watch **17.05** Power rangers ninja steel **17.30** Bienvenue chez les Loud **18.05** Hook ou la revanche du capitaine Crochet ★★ Film. Fantastique **20.45** Wazup.

20.55 Barbie : aventure dans les étoiles
TÉLÉFILM — R HD

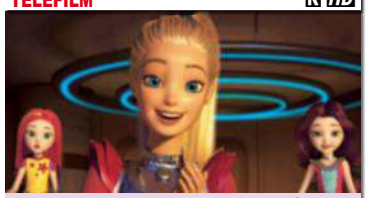

Animation d'Andrew Tan et Michael Goguen (USA, 2016). Les étoiles sont en danger ! Elles commencent à perdre de leur éclat et leur danse nocturne se fait plus lente. Accompagnée de son fidèle compagnon Pupcorn, la princesse Barbie tente de rejoindre avec son surf spatial la planète Capital où une mission de sauvetage se met en place.

22.20 Barbie et la porte secrète. Téléfilm. Animation **23.45** G ciné **23.50** Gawayn.

CStar
17 64 17 17 17 17 17 — sur CStar.fr

7.00 Lâche ta couette **8.20** Le top quotidien **8.30** Top clip **9.45** Top CSTAR **10.15** Top France **11.30** Top 80 **12.35** Le top quotidien **12.40** Top clip **15.35** Le top quotidien **15.45** Top albums **16.50** Top 90 **17.55** Pawn stars, les rois des enchères. «Le tout premier All-star game» • «Chumweiser, le roi de la bière» • «Signé Spider-Man» • «Jeux dangereux» **19.40** Top streaming. Le classement des chansons les plus écoutées en ligne d'après les chiffres des plateformes de streaming **20.15** Top albums.

20.45 Storage wars : enchères surprises
SÉRIE DOC — R HD ◀◀

Aux Etats-Unis, lorsque les loyers des garde-meubles n'ont pas été acquittés, leurs contenus sont vendus aux enchères. **Du rififi chez granma • 21.10 Avis de tempête sur les enchères • 21.35 Le verre e-t la fortune • 22.00 Pose ton «ouep» • 22.25 Les drôles de dames • 22.55 Une vie de chien • 23.20 Le pouvoir du «ouaip» ! • 23.45 Indiana et le temple d'Ivy • 0.10 Un bon filon • 0.35 Une journee à Van Nuys.** *(1.00 : fin).*

VEN

TF1 Séries Films

20 66 20 20 20 20 20

6.15 La vengeance de Veronica
Série portugaise. Alors qu'elle est revenue au Portugal, Veronica ne veut pas voir son père.

7.10 Petits secrets entre voisins
HD Série française. Quatre épisodes.

9.15 Au nom de la vérité Sept volets.

12.55 La vengeance de Veronica

14.00 Dr House ★★★
HD Série américaine. VM. S. 2, 13 à 16/24. «Confusion des genres» 10 • «Maladies d'amour» 10 • «Bonheur conjugal» • «Protection reprochée».

17.25 Grey's anatomy ★★
HD Série américaine. VM. S. 9, 20 à 23/24. «La vérité qui dérange». Meredith demande à Bailey d'analyser son patrimoine génétique pour savoir si elle est porteuse du gène de la maladie d'Alzheimer • «Doute contagieux» 10 Bailey fait l'objet d'une enquête menée par le Centre de santé publique • «Les maux magiques» 10 • «Avis de tempête» 10 **NOTRE AVIS La détresse de Bailey est poignante.**

21.00 Grey's anatomy ★★

SÉRIE R HD VM HD

(USA). S. 15, ép. 15/25. *Avec Ellen Pompeo, Jesse Williams, Justin Chambers.* **Ensemble, c'est tout.** Meredith se confie à Alex, qui réagit comme chef et ami. Jackson organise une fête pour sa maman Catherine, mais les choses ne se déroulent pas comme prévu… Jo découvre Mme Karev qui attend son fils dans le hall de l'hôpital et l'emmène à la soirée. Un quiproquo s'installe entre la mère et le garçon.

NOTRE AVIS La tension dramatique monte dans cet épisode efficacement construit.

21.40 Chicago Med ★★

SÉRIE R HD VM HD

S. 3, ép. 10 à 12/20. *Avec Colin Donnell, Brian Tee, Yaya Dacosta.* **Au nom de la loi** 10 Alors qu'il soigne un homme blessé par balle en pleine rue, Barry est à son tour touché par un coup de feu • **22.35 Hystérie collective** 10 Le père de Sarah, gravement malade, qui veut reprendre contact avec sa fille, fait connaissance avec Daniel • **23.25 Marqué de naissance** 12 Une femme demande au docteur Choi de venir soigner une amie à elle vivant dans un camp de sans-abri et enceinte de 9 mois. *(0.20 : fin).*

NOTRE AVIS Les cas émouvants placent les protagonistes face à des dilemmes.

6Ter

22 67 22 22 22 22 22

6.50 Un trésor dans votre maison
HD Magazine. Cinq volets.

11.45 La petite maison dans la prairie
HD Série américaine. «La promesse». S. 8, 19/22. Le penchant d'Isaiah Edwards pour la boisson finit par briser son couple • «Les larmes». S. 8, 20/22. Caroline porte secours à des chercheurs d'or atteints d'une maladie contagieuse • «Il n'avait que 12 ans» (1 et 2/2). S. 8, 21 et 22/22. Lors d'une attaque de banque, James, le fils adoptif des Ingalls, reçoit une balle perdue • «Un nouveau départ» (1/2). S. 9, 1/22.

16.45 Les mamans
HD Série doc. Quatre volets.

19.35 Nouveau look pour une nouvelle vie
HD Magazine. Par Cristina Cordula. «Isabelle et Dominique». La styliste aide Isabelle, 33 ans, et Dominique, 52 ans, à trouver un look adapté à leur âge et à leur personnalité.

21.00 Un trésor dans votre maison

MAGAZINE HD

Par Jérôme Anthony. Diffusion de deux volets. Epaulé par deux jeunes commissaires-priseurs, Jérôme Anthony est à Lyon. Elsa Gody fait la connaissance d'Elisabeth et de sa famille dans la demeure lyonnaise du professeur Monoyer, datant de 1880. Thomas Müller, quant à lui, rencontre Nicole et sa fille Nathalie, qui souhaitent s'offrir le voyage de leurs rêves. Tout le monde est mis à contribution pour trouver et vendre aux enchères, après expertise, des objets qui ne leur servent plus.

23.00 Un trésor dans...

MAGAZINE R HD

...votre maison. Par Jérôme Anthony. Agnès. Fille de brocanteurs, Agnès a amassé de nombreux objets au fil des années. Projetant de s'installer en Bretagne, elle doit se séparer d'une partie d'entre eux avant de déménager • **0.00 Henri et Joëlle** Stéphane a fait appel à Emmanuel et Jérôme pour expertiser les objets de la maison de ses parents, Joëlle et Henri • **1.00 David et Verushka.** A Paris, David et Verushka souhaitent se séparer de bon nombre de choses. Entre une pendule de style Restauration et un secrétaire à secrets trompe-l'œil, Emmanuel et Jérôme devraient découvrir un trésor. *(1.55 : fin).*

RMC Découverte

24 98 24 24 24 24 24

6.00 Bourdin direct En direct.

8.40 Ces crimes qui ont choqué le monde
HD Série doc. «L'attaque de Manchester». Victorino Chua, un infirmier quadragénaire, a empoisonné à l'insuline une vingtaine de patients choisis au hasard • «Angus Sinclair».

10.35 Destruction tout bénef !
HD Série doc. «Les trésors du lac» • «Feu et fortune» • «Tous aux abris !» • «Le cimetière des toilettes» • «La maison hantée» • «La muscle car» • «La cheminée» • «Le mystère de la vieille ferme» • «Un défi aérien».

15.25 Constructions sauvages
HD Série doc. «Une vue imprenable». Paulie et Tuffy doivent concevoir une cabane pour un couple dont les exigences s'annoncent difficiles à concilier • «La brasserie». Paulie et Tuffy construisent une cabane équipée d'un système permettant de produire de la bière • «Pierres qui roulent» • «Le nid d'aigle» • «A la belle étoile» • «Tout schuss».

20.50 1944 : Le Havre sous les bombes...

DOCUMENTAIRE R HD

...alliées. En septembre 1944, la Royal Air Force déverse des tonnes de bombes sur Le Havre, détruisant près de 80% de la ville normande et faisant plusieurs milliers de victimes. Son bombardement est le plus meurtrier qu'ait connu la France. Pourtant, les troupes allemandes n'ont guère été visées et la forteresse dans laquelle elles s'étaient retranchées a été vaincue par une conquête terrestre. S'appuyant sur de récentes découvertes, le document tente d'expliquer ce drame et retrace aussi les moments-clés.

21.55 14-18, Paris sous...

DOCUMENTAIRE R HD

...les bombes. Les Allemands ont bombardé Paris entre le 23 mars et le 9 août 1918, en utilisant des canons à longue portée. Ces engins étaient installés dans l'Aisne. Ils ont permis d'envoyer 367 obus sur la capitale et les environs, causant la mort de plus de 250 personnes.

23.05 39/45 : l'histoire des bases sous-marines Documentaire.
HD Dès l'invasion de la France par l'Allemagne en juin 1940, cinq ports français sont transformés en bases opérationnelles de la marine allemande.

RMC story

23 68 23 23 23 23 23

6.00 Good morning business. En direct **9.00** Les grandes gueules. En direct **12.10** Eaux troubles du crime **14.05** La loi du Texas. «Flagrant délit» • «Chasse risquée» • «L'union fait la force» **16.50** Indices. «Le comptable assassiné» **18.05** New York, police judiciaire 10 «La voleuse d'enfant» • «La provocatrice» • «La peur du scandale» **20.50** Vestiaires.

20.55 Killing fields : l'affaire Eugenie Boisfontaine

SÉRIE DOC INEDIT 10 HD

La traque continue. Le bureau du shérif d'Iberville mène l'enquête sur le meurtre d'Eugenie Boisfontaine. L'équipe passe les preuves au crible à la recherche d'un mobile. Assassinée à l'âge de 34 ans, la jeune femme a été retrouvée dans le bayou de Manchac en août 1993 • **21.45 Enquête parallèle.** En plus de l'affaire non résolue de l'assassinat d'Eugenie Boisfontaine, l'inspecteur Rodie Sanchez prend en charge un autre dossier classé non élucidé • **22.40 Test ADN** • **23.35 A body in the bayou.** *Déjà diffusé* • **0.25 Des secrets bien enfouis.** *Déjà diffusé* • **1.15 L'ultime témoin.** *Déjà diffusé. (2.05 : fin).*

Chérie 25

25 69 25 25 25 25 25

6.00 Téléachat **9.00** C'est mon choix **12.05** Dallas ★★ «Le digne héritier» • «Adieu Southfork» • «Ewing contre Ewing» **14.45** Les enquêtes impossibles 10 «La preuve par l'image/ Isolation inefficace» • «Poussé au crime/ L'empreinte de trop» **16.40** Crimes 10 **18.15** FBI : portés disparus ★ «Le procès» • «Ecart de conduite» • «Extralucide».

21.00 Hold-up à l'italienne ★★

TÉLÉFILM R

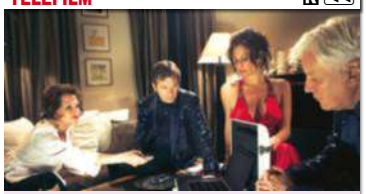

Policier de Claude-Michel Rome (Fr., 2008). *Avec Astrid Veillon, Bruno Wolkowitch.* Luc et Marion forment un couple uni, mais leurs vies professionnelles respectives sont fondées sur le mensonge.

NOTRE AVIS Une comédie délicieusement amorale et interprétée avec humour.

23.00 Qu'elle est belle la quarantaine
TÉLÉFILM Comédie. *Avec Charlotte Kady.* Un homme et une femme que tout oppose tombent amoureux. **NOTRE AVIS Anodin.**

VEN

France ô

19 65 19 19 19 19 19

9.55 Les pépites du fleuve **10.50** A taste of Marley **11.35** Les témoins d'outre-mer **12.50** Les plantes vertes comestibles du Pacifique **13.20** Catalina 10 **15.45** C'est pas sorcier ★★ **16.15** Ma Terre pour demain **16.30** Love, Divina **18.00** Info soir **18.25** Rencontre **18.35** Les témoins d'outre-mer **19.55** Des bateaux et des hommes **20.45** Villa Karayib.

20.55 Crimes en série ★★

SÉRIE R 10

(Fr.). Saison 1, épisode 7/11. *Avec Pascal Légitimus, Yvon Back, Clémence Boué.* **Le voyeur.** Un dangereux pyromane sévit en région parisienne avec des bombes incendiaires qu'il fabrique lui-même.

NOTRE AVIS **Un épisode rythmé avec un bon équilibre entre angoisse et humour.**

22.30 Crimes en série ★★★ 10
Série. S. 1, 4/11. «Variations mortelles». Neuf cadavres mutilés sont sortis d'une rivière près de Goussainville. NOTRE AVIS **De bons acteurs.**

0.00 Combo Magazine.

L'équipe

21 138 21 21 21 21 21

9.00 Top gear. Les célébrités, les experts en industrie, les pilotes de courses et les passionnés donnent leurs avis sur les nouveaux modèles **14.00** Cyclisme. La Flèche brabançonne ou Le grand prix de l'Escaut **16.00** Cyclisme : tour de Romandie. 3e étape : Romont – Romont (160 km). En direct **17.50** L'Equipe d'Estelle. En direct **19.45** L'Equipe du soir. En direct.

20.35 Rugby : Bourgoin/Blagnac

SPORT EN DIRECT

Championnat de Fédérale 1. Quart de finale retour. Bourgoin-Jallieu a réalisé une saison régulière impressionnante en dominant la poule 4 de la tête et des épaules. Lors de ce quart de finale retour, les partenaires d'Antoine Renaud partent favoris face à Blagnac, deuxième de la poule 3.

22.40 L'Equipe du soir En direct. Sous la houlette d'Olivier Ménard, consultants, athlètes de haut niveau et journalistes débattent autour d'un thème lié à l'actualité sportive.

Canal+ cinéma

40 10 153 41 40 153 40

7.25 Top of the shorts **7.55** Rencontres de cinéma **8.15** The wall ★★ 12 Film. Guerre. VM **9.40** Le 12e homme ★★ 12 Film. Guerre. VM **11.50** The crew ★ 10 Film. Catastrophe. VM.

13.25 Madame Hyde ★★ FILM
Comédie de S. Bozon (Fr., 2017). *Avec Isabelle Huppert, Romain Duris.*

15.00 Escobar 12 ★ FILM
Drame de F. León de Aranoa (Esp., 2017). VM. *Avec Javier Bardem, Penélope Cruz.*

17.00 Kings 10 ★★ FILM
Drame de D. Gamze Ergüven (Fr.-Belg., 2017). VM. *Avec Halle Berry.*

18.20 Rencontres de cinéma

18.40 T2 trainspotting 12 ★ FILM
Comédie dramatique de D. Boyle (GB, 2017). VM. *Avec Ewan McGregor.*

20.35 Jour de cinéma de la semaine

20.50 L'attaque du...

FILM 10 VM ★★

...métro 123. Thriller de Tony Scott (USA, 2009). *Avec Denzel Washington, John Travolta, Luis Guzmán.* Garber travaille dans un poste d'aiguillage du métro à New York. La rame 123 est immobilisée. Un inconnu contacte alors Garber. Il affirme retenir en otages des passagers. Garber est obligé de négocier avec le preneur d'otages, Ryder.

NOTRE AVIS **Une réalisation musclée et une belle distribution.**

22.30 Le cercle Magazine.

23.15 Opération Beyrouth

FILM 10 VM ★★

Espionnage de B. Anderson (USA, 2018). VM. *Avec Jon Hamm, Rosamund Pike.* Dans les années 1980, un ancien diplomate est entraîné dans une affaire d'espionnage impliquant un de ses amis, agent de la CIA.

NOTRE AVIS **Un solide film d'espionnage, où brillent Jon Hamm et Rosamund Pike.**

1.00 Le jour de mon retour ★★ FILM
Drame de J. Marsh (GB, 2018). VM. *Avec Colin Firth, Rachel Weisz.*

2.40 Surprises

Canal+ séries

12 155 43 42 155 42

9.00 Album de la semaine
9.30 Live in Canal
10.30 The tonight show starring Jimmy Fallon VO.
11.15 Engrenages Série.
12.55 Catastrophe Série. VM. «Belle-famille» • «L'ex» • «Les témoins».
14.10 The tonight show starring Jimmy Fallon VO.
14.50 Deutschland 86 Série. VM. «Utilisation finale» • «Convoi très spécial».
16.25 Lady gun fighter 10 ★ FILM
Western de N. Johnson (GB-NZ, 2017). VM. *Avec Alice Eve, Jack Davenport, Graham McTavish.*
18.00 Catastrophe Série. VM. «Belle-famille» • «L'ex» • «Les témoins».
19.15 Engrenages Série.

21.00 The bisexual

SÉRIE 10 VM HD

S. 1, ép. 5 et 6. *Avec Desiree Akhavan, Maxine Peake, Brian Gleeson.* Leila souffre de plus en plus de la solitude. Un soir, dans son appartement, elle se remémore ce jour où elle a fait la connaissance de Deniz dans un bar. Les deux jeunes femmes étaient ravies et étonnées d'avoir beaucoup de passions et points en commun. Gabe loge chez sa sœur lorsqu'il apprend que son manuscrit a gagné un prix prestigieux…

22.00 What we do in the shadows VO.
22.25 Killing Eve Série. VO.

23.05 Deadly class

SÉRIE 12 VM HD

S. 1, ép. 5 et 6/10. *Avec B. Wong, B. Wadsworth.* **Saudade.** Marcus, Billy, Willie, Saya et Maria se rendent à Las Vegas avec l'intention de tuer le père de Billy. L'escapade dégénère lorsque Marcus consomme une dose d'acide • **Stigmata Martyr.**

0.30 L'hebd'Hollywood

0.45 M Drame de S. Forestier (Fr., 2017). ★★ FILM *Avec Sara Forestier, Redouanne Harjane, Jean-Pierre Léaud.*

Canal+ sport

41 11 118 42 41 118 41

8.55 Moto. Grand prix d'Espagne. En direct de Jerez. Essais libres 1 des Moto 3 • **9.50** Moto GP • **10.50** Moto 2 **11.40** Fractionné **11.50** D1 le mag **12.05** Late rugby club **13.10** Moto. Grand prix d'Espagne. En direct de Jerez. Essais libres 2 des Moto 3 • **14.05** Moto GP • **15.05** Moto 2 **15.55** Rugby. Crusaders/Sharks. Super rugby. 12e journée **17.35** D1 le mag **17.50** Basket. Bologne/Bamberg. Ligue des champions. Final four. 1re demi-finale. En direct de Anvers **19.55** Avant-match En direct.

20.40 Football

SPORT EN DIRECT

Ligue 1. 35e journée. Lille contre Lyon et Guingamp contre Caen constituent les deux principales attractions de cette journée. Parmi les affiches au menu : Bordeaux/Angers, Monaco/Saint-Etienne, Montpellier/Amiens, Nantes/Dijon, PSG/Nice…

22.40 Late football club En direct.
23.40 Basket Tenerife/Anvers. Ligue des champions. Final four. 2e demi-finale.
1.10 Golf Open de Charlotte. 2e tour. Circuit américain.

Canal+ family

13 154 44 43 154 43

13.15 ★★★ FILM **Gremlins** Fantastique (USA, 1984). VM **14.55** ★★★ FILM **Gremlins 2, la nouvelle génération** Fantastique de J. Dante (USA, 1990). VM **16.40 Cartoon+ 17.55 Jamel Comedy kids 18.50** ★★ FILM **Osmosis Jones** Animation de B. et P. Farrelly (USA, 2001). VM **20.25 Toussa toussa 20.50** ★★ FILM **Superman returns** 10 Fantastique de Bryan Singer (USA, 2006). VM **23.20** ★★ FILM **Miracle sur la 8e rue** Science-fiction (USA, 1987). VM.

Canal+ décalé

14 156 45 44 156 44

16.00 ★★ FILM **Tag : une règle, zéro limite** 10 Comédie (USA, 2018). VM **17.35 Importantissime** Série **17.55 Better things** VM **19.05 The tonight show starring Jimmy Fallon** VO **19.55 Groland le zapoi** 10 **20.55** ★★★ **False flag** 10 Série. S. 2, ép. 9 et 10/10 **22.20 Scotch, cuisine extra forte 22.45 Live in Canal 23.55 The tonight show starring Jimmy Fallon** VO **0.35 Groland le zapoi** 10 **1.35** ★★ FILM **Le semeur** 10 Drame (Fr.-Belg., 2017).

CHAINES D'INFORMATIONS

LCP/Public sénat

13 107 13 13 13 13 13

18.30 Europe hebdo **19.00** Le magazine de l'emploi **19.30** Ça vous regarde **20.30** N'ayons pas peur des mots **22.00** Livres & vous… **23.00** Les dessous de la mondialisation. Série doc. **23.30** Ça vous regarde **0.30** N'ayons pas peur des mots **2.00** Séance à l'Assemblée nationale.

BFMTV

15 102 15 15 15 15 15

CNews

16 101 16 16 16 16 16

Euronews

105 47 345 229 47 240

LCI

26 103 26 26 26 26 26

Franceinfo

27 104 27 27 27 27 27

France 24

106 48 340 227 48 241

VEN

CINÉMA

OCS city

27 142 38 51 142 47

7.55 ★ FILM **Mae au bord de l'eau** 10 Drame de L. W Garcia (USA, 2017). VM. *Avec Juno Temple, Julia Garner.*

9.35 ★★ FILM **Surfwise** Documentaire de Doug Pray (USA, 2009).

11.05 **Barry** Série. VM.

11.40 **Veep** Série. VO.

12.15 ★★★ FILM **L'Opéra** Documentaire de Jean-Stéphane Bron (Suisse, 2017).

14.05 ★★★ FILM **Call me by your name** 10 Drame de L. Guadagnino (USA-Fr.-It., 2017). VM. *Avec Armie Hammer.*

16.15 **Story series**

16.35 **Gentleman Jack** Série. VM.

17.35 **Crashing** Série. VM. «Jaboukie» • «The Temple Gig».

18.35 TÉLÉFILM **Le petit guide du voyage dans le temps** Fantastique de G. Carrivick (GB, 2009). VM. *Avec Chris O'Dowd, Marc Wootton.*

20.00 **Court central**

20.40 Treme

SÉRIE VM

S. 2, ép. 9 à 11/11. *Avec D. Morse, M. Leo.* «What is New Orleans ?» Le lieutenant Colson doit s'occuper de ses deux fils durant le week-end. Il leur propose d'aller au cinéma et en profite pour retrouver Toni au bar de l'hôtel Columns • «That's what lovers do». Sonny a pu acquérir tout l'équipement dont il a besoin pour devenir un vrai musicien professionnel • «Do watcha wanna».

0.10 ★★★ FILM **Game of thrones** Série. VM. S. 8, ép. 3/6. *Avec K. Harington, E. Clarke.* La lutte pour le trône de fer touche à sa fin alors que les marcheurs blancs ont franchi le mur…

1.35 ★★★ FILM **Gimme danger** Documentaire de Jim Jarmusch (USA, 2016). VO. L'histoire du groupe de rock The Stooges, l'un des plus importants de l'histoire du rock.

3.20 **Real time with Bill Maher**

Ciné+ premier

20 146 109 59 146 80

6.10 **Philippe Lacheau à l'attaque de Nicky Larson** Documentaire.

7.00 ★ FILM **Maman** Comédie dramatique de A. Leclère (Fr., 2012). *Avec Josiane Balasko, Mathilde Seigner.*

8.30 ★★★ FILM **Zodiac** 16 Thriller de D. Fincher (USA, 2007). VM. *Avec Jake Gyllenhaal, Mark Ruffalo.*

11.05 FILM **Le dernier gang** Policier de A. Zeitoun (Fr., 2007). *Avec Vincent Elbaz, Gilles Lellouche.*

13.05 **Par ici les sorties**

13.30 ★★★ FILM **Wonder Woman** Fantastique de P. Jenkins (USA, 2017). VM. *Avec Gal Gadot, Chris Pine.*

15.45 ★ FILM **Stalingrad** 12 Guerre de F. Bondartchouk (Russie, 2013). VM. *Avec Piotr Fyodorov, Dmitriy Lysenkov.*

17.50 **Welcome to China** Court métrage.

18.15 **Les confessions**

20.05 ★★ FILM **Tous cinéma**

20.50 Kidnap

FILM 10 VM

Action de L. Prieto (USA, 2017). *Avec Halle Berry, Sage Correa.* Karla Dyson, mère de Frankie, 6 ans, passe l'après-midi dans un parc d'attractions avec son enfant. C'est là qu'il est enlevé par deux inconnus. Karla se lance à leurs trousses en voiture. C'est le début d'une longue course-poursuite.

NOTRE AVIS **Ce film d'action accumule tous les clichés du genre.**

22.20 ★★ FILM **London house** Thriller de D. Farr (GB, 2015). VM. *Avec C. Poésy.* Des parents s'inquiètent du comportement de leurs voisins, qui les tiennent pour responsables de la mort de leur bébé.

23.45 ★ FILM **Le cinquième pouvoir** Thriller de B. Condon (USA, 2013). VM. *Avec Benedict Cumberbatch, Daniel Brühl.*

1.50 FILM **The last face** 16 Drame de S. Penn (USA, 2016). VM. *Avec Charlize Theron, Javier Bardem.*

Ciné+ frisson

21 147 110 60 147 81

8.30 FILM **Freddy : les griffes de la nuit** 12 Horreur de S. Bayer (USA, 2010). VM. *Avec Jackie Earle Haley.*

10.00 ★★ FILM **American nightmare 3 : élections** 12 Thriller de J. DeMonaco (USA-Fr., 2016). VM. *Avec Frank Grillo.*

11.45 **Underwater** Court métrage.

12.05 **Hold-up !** Documentaire. «Autopsie du braquage au cinéma».

13.00 **Le grand frisson**

13.30 ★ FILM **666 la malédiction** 12 Horreur de J. Moore (USA, 2006). VM. *Avec Julia Stiles, Liev Schreiber.*

15.15 ★ FILM **Clones** Science-fiction de J. Mostow (USA, 2009). VM. *Avec Bruce Willis, Radha Mitchell, Rosamund Pike.*

16.45 **La belle affaire** Court métrage.

17.10 ★★ FILM **96 heures** Thriller de F. Schoendoerffer (Fr., 2014). *Avec Gérard Lanvin, Niels Arestrup.*

18.45 ★ FILM **The icebreaker** 16 Catastrophe de N. Khomeriki (Russie, 2016). VM. *Avec Pyotr Fyodorov, Sergey Puskepalis.*

20.50 47 meters down

FILM 10 VM ★

Thriller de J. Roberts (USA, 2017). *Avec Mandy Moore, Claire Holt.* En vacances, Lisa et Kate, sœurs, plongent dans une cage pour observer les requins. Mais le treuil qui doit les remonter casse. Les deux sœurs s'enfoncent dans l'eau, enfermées dans la cage et entourées de requins.

NOTRE AVIS **Une série B inégale mais qui procure quelques frissons.**

22.15 ★★ FILM **Bait** 12 Horreur de K. Rendall (Austr., 2012). VM. *Avec Richard Brancatisano.* Lorsqu'un tsunami ravage une côte australienne, les clients et le personnel d'un supermarché tentent de survivre, traqués par un grand requin blanc.

23.45 ★★ FILM **The reef** 10 Horreur de A. Traucki (Austr., 2010). VM. *Avec Damian Walshe-Howling, Gyton Grantley.*

1.10 **Les provocatrices** 18 Film classé X.

Ciné+ émotion

22 148 111 61 148 85

8.30 ★★★ FILM **L'ascension** Comédie dramatique de L. Bernard (Fr., 2017). *Avec Ahmed Sylla, Alice Belaïdi.*

10.10 ★★ FILM **The way : la route ensemble** Comédie dramatique de E. Estevez (USA-Esp., 2010). VM.

12.15 ★★ FILM **L'échappée belle** Drame de É. Cherpitel (Fr., 2015). *Avec Clotilde Hesme, Florian Lemaire.*

13.30 ★★ FILM **Brothers** 10 Drame de J. Sheridan (USA, 2009). VM. *Avec Jake Gyllenhaal, Natalie Portman, Tobey Maguire.*

15.10 ★★★ FILM **Erin Brockovich, seule contre tous** Comédie dramatique de S. Soderbergh (USA, 2000). VM. *Avec Julia Roberts, Albert Finney.*

17.15 ★★ FILM **Espion(s)** Espionnage de N. Saada (Fr., 2009). *Avec Guillaume Canet, Géraldine Pailhas, Stephen Rea.*

18.55 **Comme une envie** Court métrage.

19.05 ★★★ FILM **Bienvenue à Gattaca** Science-fiction de A. Niccol (USA, 1997). VM. *Avec Ethan Hawke, Uma Thurman.*

20.50 Les saveurs du...

FILM ★★

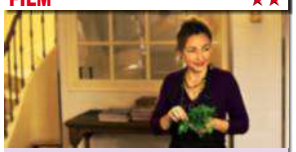

...palais. Comédie de C. Vincent (Fr., 2012). *Avec Catherine Frot, Jean d'Ormesson.* Dans une base scientifique, Hortense exécute sa dernière journée de cuisinière après une mission d'un an. Quelques années plus tôt, elle est choisie pour être le chef privé du président de la République.

NOTRE AVIS **Un long métrage savoureux au sens propre comme au figuré.**

22.20 ★★ FILM **Ma part du gâteau** Drame de C. Klapisch (Fr., 2011). *Avec Karin Viard, Gilles Lellouche.* France Leroy est embauchée comme femme de ménage par un trader sans états d'âme.

0.05 ★★ FILM **Ce qui nous lie** Comédie dramatique de C. Klapisch (Fr., 2017). *Avec Pio Marmaï, Ana Girardot.*

1.55 ★★ FILM **The birth of a Nation** 12 Drame de N. Parker (USA, 2016). VM. *Avec Nate Parker, Armie Hammer.*

Ciné+ famiz

23 149 112 62 149 82

9.50 FILM **Le flic de Beverly Hills 2** Policier de T. Scott (USA, 1987). VM. *Avec Eddie Murphy, Judge Reinhold.*

11.30 ★★ FILM **Miss détective** Comédie de D. Petrie (USA, 2000). VM. *Avec Sandra Bullock, Michael Caine.*

13.15 **Dragons et princesses**

13.30 ★★★ FILM **Hatari !** Aventures de H. Hawks (USA, 1962). VM. *Avec John Wayne, Hardy Krüger.*

16.00 ★ FILM **Massaï, les guerriers de la pluie** Aventures de P. Plisson (Fr., 2004). VM. *Avec Ngotiek Ole Mako, Paul Nteri Ole Sekenan, Swakei Kipilosh.*

17.30 ★★ FILM **16 ans ou presque** Comédie de T. Séguéla (Fr., 2013). *Avec Laurent Lafitte, Christophe Malavoy.*

18.55 **L'avenir est à nous** Court métrage.

19.20 ★★ FILM **Alvin et les Chipmunks** Jeunesse de T. Hill (USA, 2007). VM. *Avec Jason Lee, David Cross.*

20.50 Mission G

FILM VM ★★

Jeunesse de H. Yeatman (USA, 2009). *Avec Bill Nighy, Zach Galifianakis.* Ben Kendall a créé et entraîné, pour le compte du FBI, une unité d'espions composée de trois cochons d'Inde et d'une taupe génétiquement modifiés. Mais le gouvernement décide de fermer son programme.

NOTRE AVIS **Une comédie originale et délirante, qui ravira les plus jeunes.**

22.15 ★★★ FILM **SuperGrave** 10 Comédie de G. Mottola (USA, 2007). VM. *Avec Michael Cera, Jonah Hill.* Deux amis inséparables veulent perdre leur virginité avant d'entrer à la faculté.

0.05 ★★ FILM **Neuf mois** Comédie de P. Braoudé (Fr., 1994). *Avec Philippine Leroy-Beaulieu, Catherine Jacob.*

1.50 FILM **Fée malgré lui** Comédie de M. Lembeck (USA, 2010). VM. *Avec Dwayne Johnson, Ashley Judd.*

OCS max

26 141 37 50 141 46

9.10 ★★ FILM **Les poupées russes** Comédie dramatique de C. Klapisch (Fr., 2005) **11.15** ★★★ FILM **Casse-tête chinois** Comédie de C. Klapisch (Fr., 2013) **13.15** ★★ FILM **C'est tout pour moi** Comédie dramatique de L. Colbeau-Justin et N. Madani (Fr., 2017) **14.55** ★ FILM **Love addict** Comédie de F. Bellocq (Fr., 2018) **16.30** ★★★ FILM **Saint Laurent** 10 Biographie de B. Bonello (Fr., 2014) **19.00** ★★ FILM **Pierre Lapin** Jeunesse de W. Gluck (GB-Austr.-USA, 2018). VM **20.40** ★★ FILM **The karate kid** Action de H. Zwart (USA-Chine, 2010). VM **23.00** ★ FILM **Marmaduke** Comédie de T. Dey (USA, 2010). VM **0.25** ★★ FILM **Tamara vol. 2** Comédie de A. Castagnetti (Fr.-Belg., 2018).

OCS choc

28 143 39 52 143 48

10.35 FILM **Guardians** 10 Fantastique de S. Andreasyan (Russie, 2017). VM **12.00** ★★ FILM **Les derniers Parisiens** 10 Drame de Hamé, Ekoué (Fr., 2016) **13.50** ★★ FILM **Ennemis rapprochés** 10 Policier de A. J Pakula (USA, 1997). VM **15.40** ★★ FILM **Insidious : chapitre 2** 12 Horreur de J. Wan (USA, 2013). VM **17.20** **Tu vois le genre ? 17.40** ★★ FILM **Seoul station** 12 Animation de Y. Sang-ho (Cor. du Sud, 2016). VO **19.15** FILM **Patient zero** 12 Horreur de S. Ruzowitzky (GB, 2017). VM **20.40** FILM **Proud Mary** 12 Action de B. Najafi (USA, 2018). VM **22.10** ★★ FILM **The art of the steal** Suspense de J. Sobol (Can.-USA, 2013). VM **0.00** **La fleuriste** 18 Téléfilm classé X.

OCS géants

29 144 40 53 144 49

18.45 ★★ FILM **Meurtre au soleil** Policier de G. Hamilton (GB-All.-Fr., 1982). VM **20.40** ★★★ FILM **La kermesse des aigles** Aventures de G. Roy Hill (USA, 1975). VM **22.25** **Story classique 22.45** ★★★ FILM **Le crime de l'Orient-Express** Policier de S. Lumet (GB, 1974). VM.

Sundance TV

34 166 118 65 166 93

19.10 ★ FILM **Claire in motion** Drame de A. J Howell et L. Robinson (USA, 2016). VO **20.35** ★★ FILM **Miss Stevens** Comédie dramatique de J. Hart (USA, 2016). VO **22.00** ★★ FILM **La vie sans principe** Policier de J. To (Chine, 2011). VO.

Disney Cinéma

30 105

15.30 **Mickey Mouse compilations 16.05** ★★★ FILM **Merlin l'enchanteur** Animation de W. Reitherman (USA, 1963). VM **17.25** ★ FILM **Les aventures de Porcinet** Animation de F. Glebas (USA, 2003). VM **18.35** ★★ FILM **Dinosaure** Animation de E. Leighton et R. Zondag (USA, 2000). VM **19.55** ★ FILM **La légende de l'étalon noir** Jeunesse de S. Wincer (USA, 2003). VM **20.45** ★ FILM **Les 102 dalmatiens** Comédie de K. Lima (USA, 2000). VM **22.20** ★★ TÉLÉFILM **Chérie, nous avons été rétrécis** Fantastique de D. Cundey (USA, 1997). VM **23.30** TÉLÉFILM **Mickey, Donald, Dingo : Les trois mousquetaires** Animation de D. Cook (USA, 2004). VM.

Action

33 163 121 58 163 86

12.20 **Ciné choc 12.35** FILM **Vamos a matar, compañeros** Western de S. Corbucci (It.-All.-Esp., 1970) **14.15** FILM **Le gardien du manuscrit sacré** Aventures de P. Hunter (USA, 2003) **15.55** ★★ FILM **Bataille pour Haditha** 10 Drame de N. Broomfield (GB, 2007) **17.30** **Le 5e commandement** Série **18.15** **Ciné choc 18.30** FILM **Téléfilm Ultime menace** Action de S. Fellows (USA, 2006) **20.00** **Lucha underground 20.45** **Ciné choc 21.00** **Téléfilm L'homme aux poings de fer 2** Action de R. Reiné (USA, 2015) **22.30** ★ FILM **The crow** 12 Fantastique de A. Proyas (USA, 1994) **0.10** **Ciné choc 0.25** FILM **Le frisson des vampires** 12 Horreur de J. Rollin (Fr., 1970).

VEN

SPORT

Ciné+ club
24 150 113 63 150 84

8.30 Rodin ★★★ FILM
Biographie de J. Doillon (Fr.-Belg., 2017). *Avec Vincent Lindon, Izïa Higelin.*

10.25 Peggy Guggenheim, la collectionneuse ★★★ FILM
Documentaire de L. Immordino Vreeland (USA-It.-GB, 2015). VO.

12.00 Compte tes blessures ★★★ FILM
Drame de M. Simon (Fr., 2016). *Avec Kévin Azaïs, Monia Chokri.*

13.30 Gran Torino ★★★ FILM
Thriller de C. Eastwood (USA, 2008). VM. *Avec Clint Eastwood, Bee Vang.*

15.20 3 jours à Quiberon ★★ FILM
Drame de E. Atef (Autr.-All.-Fr., 2018). NB. VO. *Avec Marie Bäumer, Birgit Minichmayr.*

17.15 Visages, villages ★★★ FILM
Documentaire d'Agnès Varda et JR (Fr., 2017).

19.05 L'année Juliette ★★ FILM
Comédie de P. Le Guay (Fr., 1995). *Avec Fabrice Luchini, Valérie Stroh.*

20.30 Par ici les sorties

20.50 Le sortilège du...

FILM VM ★★★

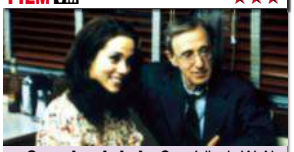

...Scorpion de jade. Comédie de W. Allen (USA, 2001). *Avec Woody Allen, Helen Hunt.* A New York, en 1940, lors d'une soirée, C.W. Briggs, enquêteur vedette d'une compagnie d'assurances est hypnotisé par le magicien Voltan. Le lendemain, il commet une série de vols de bijoux.

NOTRE AVIS **Un pastiche savoureux des films noirs des années 1940.**

22.30 La rose pourpre du Caire ★★★ FILM
Comédie romantique de W. Allen (USA, 1985). NB VM. *Avec Mia Farrow.* Aux Etats-Unis, dans les années 1930, Cecilia, serveuse, est maltraitée par son mari. Elle s'évade au cinéma, en revoyant sans jamais se lasser son film préféré.

23.50 Radio days ★★★ FILM
Comédie dramatique de W. Allen (USA, 1987). VM. *Avec Seth Green, Josh Mostel.*

1.15 Bel-Ami -16 Film érotique.

Ciné+ classic
25 151 114 64 151 83

6.10 Le vol du Phoenix ★★★ FILM
Aventures de R. Aldrich (USA, 1965). VM. *Avec James Stewart, Hardy Krüger.*

8.30 La rivière sans retour ★★★ FILM
Western de O. Preminger (USA, 1954). VM. *Avec Robert Mitchum, Marilyn Monroe.*

9.55 Vacances à Paris ★★ FILM
Comédie de B. Edwards (USA, 1958). VM. *Avec Tony Curtis, Janet Leigh.*

11.25 Extrait : retour de flamme

11.35 Les Gaspards ★★ FILM
Comédie de P. Tchernia (Fr., 1973). *Avec Michel Serrault, Philippe Noiret.*

13.05 Viva cinéma

13.30 Patrouilleur 109 ★ FILM
Guerre de L. H. Martinson (USA, 1963). VM. *Avec Cliff Robertson, Ty Hardin.*

15.45 Les trois mousquetaires ★★ FILM
Cape et épée de B. Borderie (Fr.-It., 1961). *Avec Gérard Barray, Daniel Sorano.*

19.05 La dernière corvée ★★★ FILM
Comédie dramatique de H. Ashby (USA, 1973). VM. *Avec Jack Nicholson, Otis Young.*

20.50 Coup de tête

FILM ★★★

Comédie dramatique de J.-J. Annaud (Fr., 1979). *Avec Patrick Dewaere, Patrick Floersheim.* Perrin, ailier droit de l'équipe de foot de Trincamp, bouscule par mégarde son attaquant vedette. Dans la foulée, il est exclu du club de foot, puis du café des supporters. Pire, il se retrouve accusé de viol.

NOTRE AVIS **Un Dewaere prodigieux pour une satire du milieu sportif.**

22.15 Jean Bouise, un héros très discret Documentaire.

23.05 Le vieux fusil -16 ★★★ FILM
Drame de R. Enrico (Fr., 1975). *Avec Philippe Noiret, Romy Schneider.* En 1944, un chirurgien se venge des Allemands qui ont massacré sa fille et son épouse.

0.45 La vieille fille ★★ FILM
Comédie dramatique de J.-P. Blanc (Fr.-It., 1972). *Avec Annie Girardot, Philippe Noiret.*

TCM cinéma
31 162 123 55 162 90

12.00 ★★ FILM **58 minutes pour vivre** Action de R. Harlin (USA, 1990). VM **14.05** ★★★ FILM **Shutter Island** -12 Thriller de M. Scorsese (USA, 2010). VM **16.25** ★★★★ FILM **Les affranchis** -16 Thriller de M. Scorsese (USA, 1990). VM **18.45** ★★★ FILM **Les nerfs à vif** -12 Thriller de M. Scorsese (USA, 1991). VM **20.50** ★★★ FILM **La dernière tentation du Christ** ❤ Drame de M. Scorsese (USA-Can., 1988). VM. *Voir page 97* **23.30** ★★★ FILM **La colline a des yeux** -16 Horreur de W. Craven (USA, 1977). VM **1.00** ★★★★ FILM **Répulsion** -16 Thriller de R. Polanski (GB, 1965). NB. VM **2.45** ★ FILM **Hell is sold out** Comédie dramatique de M. Anderson (GB, 1951). NB.

Paramount channel
32 160 52 56 160 91

9.55 ★★ FILM **Bagarres au King Creole** Comédie musicale de M. Curtiz (USA, 1958). NB. VM **11.50** ★★ FILM **Big Jake** Western de G. Sherman (USA, 1971). VM **13.40** ★★ FILM **Blue chips** Comédie dramatique de W. Friedkin (USA, 1994). VM **15.25** ★★ FILM **Fantômes en fête** Comédie de R. Donner (USA, 1988). VM **17.15** ★★ FILM **Histoire de détective** Policier de W. Wyler (USA, 1951). NB. VM **19.05** ★★★★ FILM **Le train sifflera trois fois** Western de F. Zinnemann (USA, 1952). NB. VM **20.40** ★★★ FILM **L'évadé d'Alcatraz** Suspense de D. Siegel (USA, 1979). VM **22.40 Disparition** Série. VM **1.50** ★ FILM **Jimmy Hollywood** Comédie de B. Levinson (USA, 1994). VM.

Eurosport
121 34

9.00 Snooker Championnat du monde. Demi-finales **10.05 Cyclisme** Tour de Yorkshire. 1re étape : Doncaster – Selby (178,5 km) **11.05 Cyclisme** Tour de Yorkshire féminin. 1re étape : Barnsley – Bedale (132 km). En direct.

13.00 Tennis Tournoi messieurs d'Estoril. 2e tour. L'an passé, João Sousa est entré dans l'histoire du tournoi en devenant le premier Portugais à soulever le trophée devant le public lusitanien. Le joueur originaire de Guimarães venait à bout de l'Américain Frances Tiafoe Jr en deux sets • **14.00** Quarts de finale. En direct de 14.00 à 18.00.

19.00 Tennis

EN DIRECT

Tournoi messieurs d'Estoril. Quarts de finale. Gaël Monfils a dû se retirer au dernier moment à Monte-Carlo, mais il était attendu sur les courts d'Estoril.

23.00 Cyclisme Tour de Yorkshire. 2e étape : Barnsley – Bedale (132 km).

0.10 Snooker Championnat du monde. Demi-finales. Le Britannique Ali Carter a échoué à deux reprises dans la conquête du titre mondial.

Eurosport 2
122 35

9.00 Tennis Tournoi messieurs d'Estoril. 2e tour **11.00 Snooker** Championnat du monde. Demi-finales. En direct **14.05 Cyclisme** Tour de Yorkshire. 1re étape : Doncaster – Selby (178,5 km) **14.50 Cyclisme** Tour de Yorkshire féminin. 1re étape : Barnsley – Bedale (132 km) **15.30 Snooker** Championnat du monde. Demi-finales. En direct **18.30 Cyclisme** Tour de Yorkshire. 2e étape : Barnsley – Bedale (132 km). En direct **19.15 Cyclisme** Tour de Yorkshire féminin. 1re étape : Barnsley – Bedale (132 km) **19.55 Eurosport news 20.00 Snooker** Championnat du monde. Demi-finales. En direct **23.05 Tennis** Tournoi messieurs d'Estoril. Quarts de finale.

Equidia
135 119 176 173 119 190

6.00 Quinté news 10.00 L'avant courses Les journalistes de la rédaction font le papier du quinté. Les téléspectateurs sont invités à participer à l'émission via Twitter **12.00 Le grand direct** En direct **22.30 Quinté news 23.00 Top courses**

Golf +
136 308 308

16.00 Golf Open de Chine. 2e tour. Fin. Circuit européen. A Shenzhen **19.00 Golf** Open de Charlotte. 2e tour. Circuit américain. En direct **20.00 Golf** Open de Charlotte. 2e tour. Circuit américain. En direct.

Beln Sports 1
124 115 31 45 115 51

9.15 Basket NBA. Deux rencontres **12.45 NBA extra** En direct **13.30 Omar c'est foot 15.00 This is Paris 15.30 Football** Compétition et affiche à déterminer.

17.30 Club Europe : tutta Serie A Magazine. Philippe Genin et Gregory Paisley reviennent sur la 34e journée du Calcio avec notamment le choc entre l'Inter Milan et la Juventus Turin de Cristiano Ronaldo, Frosinone/Naples, AS Rome/Cagliari, Torino/Milan AC…

18.00 NBA extra Magazine.

19.00 Ligue 1 show Magazine.

19.30 Avant-match Ligue 2 En direct.

19.55 Football

EN DIRECT

Ligue 2. Multiplex. 36e journée. A deux journées de la fin de la saison, Metz, leader reçoit Valenciennes, le Paris FC accueille Grenoble, Lorient se déplace à Niort…

22.45 Vendredi Ligue 1 En direct.

0.00 Football Ligue 1. 35e journée. En différé. Affiche à déterminer. Parmi les affiches au menu : PSG/Nice, Reims/Nîmes, Strasbourg/Marseille, Toulouse/Rennes, Nantes/Dijon…

Beln Sports 2
125 116 32 46 116 52

7.30 Football Compétitions et affiches à déterminer. Deux rencontres **11.45 Rugby à XIII** Cronulla-Sutherland Sharks/Melbourne Storm. NRL. 8e journée. En direct **14.00 Football** Compétitions et affiches à déterminer. Trois rencontres **19.55 Football** Ligue 2. 36e journée. En direct. Parmi les matchs au programme : AC Ajaccio/Orléans, Auxerre/Châteauroux, Le Havre/GFC Ajaccio, Lens/Clermont, Sochaux/Red Star,… **22.00 Label boxe 23.00 Football** Compétition et affiche à déterminer.

Beln Sports 3
126 117 33 47 117 53

9.00 Rugby à XIII 11.00 Tennis Tournoi dames de Prague. Demi-finales. En direct **15.00 Rugby à XIII** Affiche à déterminer **17.30 Le grand zap US 18.30 MLB 20.25 Football : Mayence/Leipzig** Bundesliga. 32e journée. En direct. Yussuf Poulsen et ses coéquipiers de Leipzig doivent prendre les trois points de la victoire face à Mayence pour espérer conserver leur troisième place **22.30 Tennis** Tournoi dames de Prague. Demi-finales **0.45 NBA extra 1.30 Basket** NBA. Playoffs. En direct.

Automoto
134 125 180 186 125 191

18.15 Le convoi de l'extrême : le retour des héros 20.45 Monster jam 2017

RMC Sport 1
127 31 31

6.00 Réveil matin Céline En direct **9.00 RMC Europa : l'après match 10.30 Football** Ligue Europa. Demi-finale aller **12.15 Multizap 12.45 RMC Europa : l'après match 14.15 Football** Ligue Europa. Demi-finale aller.

16.00 Football Ligue des champions. 2e demi-finale aller. En quart de finale, le FC Barcelone affrontait Manchester United. De son côté, Liverpool, finaliste la saison passée était opposé au FC Porto.

17.45 Champions weekly Magazine.

18.15 Premier League world

18.40 Breaking sport En direct.

21.00 Football

EN DIRECT

Everton/Burnley. Premier League. 37e jour. Lucas Digne et les Blues d'Everton se sont montrés trop irréguliers pour accrocher une des places qualificatives.

22.45 Footissime week-end Magazine. En direct.

0.00 Football : Everton/Burnley Premier League. 37e journée.

1.45 Footissime week-end Magazine.

3.15 Le vestiaire Magazine.

RMC Sport 2
128 32 32

16.45 Football Ligue des champions. 2e demi-finale aller **18.45 Football** Ligue Europa. Demi-finale aller **20.40 Rugby** Premiership. 21e journée. En direct **22.45 Track and field 23.45 Athlétisme** Meeting de Doha. Ligue de diamant.

RMC Sport 3
129 33 33

20.15 Pépite RMC Sport 20.40 Rugby Harlequins/Leicester ou Bristol/Sale. Premiership. 21e journée. En direct **22.45 Pépite RMC Sport 23.00 Equitation** Masters. Grand Prix. A New York **1.30 Football** Ligue Europa. Demi-finale aller.

RMC Sport 4
130 34 34

15.30 Muay thaï Ultimate thaï 6. A Massy **17.30 Pancrace** 100 % fight 38. 1re partie. A Paris **19.30 13e round 20.30 Boxe** Terence Crawford/Amir Khan. Championnat du monde WBO. Poids mi-moyen. Au Madison Square Garden, à New York.

RMC Sport News
131 35 35

6.00 Réveil matin Céline En direct **9.00 L'actu sport 18.00 Ici c'est Willy** En direct **20.00 L'actu sport 22.50 After foot** En direct **0.00 L'actu sport**

VEN

SÉRIES •

13ème Rue — 50 50

11.20 Rookie blue Série. VM.
12.10 Chicago police department Série. VM.
12.55 US marshals, protection de témoins VM.
13.55 Commissaire Magellan Série.
15.35 RIS police scientifique Série.
16.35 Chicago police department Série. VM.
17.25 New York, unité spéciale Série. VM.
19.00 Chicago fire Série. VM.
20.00 US marshals, protection de témoins Série. VM. «La médaille de Mary».

20.55 Unforgettable

SÉRIE VM ★★★

S. 3, ép. 11 à 13/13. *Avec D. Walsh.* «Derrière le masque». Carrie doit retrouver le meurtrier d'une jeune femme qui travaille pour un service de rencontre très sélectif • «Meurtre à Hollywood» • «Infectée».

NOTRE AVIS **Le suspense est maintenu jusqu'à la fin.**

23.15 New York, unité spéciale Série. VM. Six épisodes. *Avec C. Meloni.* «Confrontation». S. 8, ép. 5/22. Pour la seconde fois en quelques mois, une femme est agressée sexuellement par le même individu • «Le témoin clé». S. 11, ép. 16/24…

Comédie + — 40 80 78

7.00 Miami d'enfer par les Chevaliers du Fiel, la série Série.
9.05 Le zap Divertissement.
11.40 Mom Série. VM.
13.35 Issa Doumbia : Bienvenue chez moi Documentaire.
15.10 Le Comedy club fait son Marrakech du rire Spectacle.
17.00 Claudia Tagbo : Crazy Spectacle.
18.35 Mom Série. VM. «Mise à l'épreuve» • «Le secret de ma mère» • «Vie de couple» • «Un phare dans la nuit» • «Crise d'angoisse» • «Famille recomposée».
20.50 Cocovoit Série.

20.55 Gérald Dahan

SPECTACLE

…président(s). Enregistré en 2017. Pour trouver le président idéal, un casting géant est organisé. Il y a ceux qui veulent le devenir depuis toujours, ceux qui veulent le redevenir et ceux qui ne le seront jamais. Tous passent au banc d'essai grâce à l'imitateur Gérald Dahan.

22.35 Roland Magdane : Rire ! Spectacle. Au cours de son one-man-show, l'humoriste explique les raisons de son anormalité.
0.25 Magdane show Spectacle enregistré au théâtre Molière, à Bruxelles, en 2001.

Syfy — 51 51

7.50 Warehouse 13 VM.
8.35 Cloverfield 10 ★★★ FILM Science-fiction de M. Reeves (USA, 2008).
10.00 Warehouse 13 VM.
10.50 Grimm Série. VM.
11.35 Flash Série. VM.
12.25 The magicians VM.
13.30 Elektra 10 FILM Action de R. Bowman (Can.-USA, 2005). *Avec J. Garner.*
15.10 Warehouse 13 VM.
16.45 Grimm Série. VM.
18.20 Flash Série. VM. «Cours Iris, cours» • «Une plaisanterie de trop».
20.00 The magicians Série. VM. «Les origines de la magie».

21.00 La machine…

FILM VM ★★

…à explorer le temps. Science-fiction de S. Wells (USA, 2002). *Avec Guy Pearce, Sienna Guillory.* A New York, en 1899, un jeune physicien met au point une machine à voyager dans le temps.

NOTRE AVIS **D'une beauté visuelle indéniable.**

22.40 Robot & Frank ★★ FILM Science-fiction de J. Schreier (USA, 2012). VM *Avec Frank Langella.* Un cambrioleur, qui vient de se faire offrir un robot ménager, décide de monter un dernier coup avec l'androïde.
0.25 Residue Série. VM.
3.00 Heroes reborn VM.

TV Breizh — 53 73 54 38 73 32

6.40 Profilage Série. «A votre service» • «Le plus beau jour de sa vie» • «Sans relâche» • «Grande sœur».
10.50 Arabesque Série. «Une opération indélicate» • «Trahison sous verre» • «Meurtre en différé» • «L'amour a toujours gain de cause» • «Le routier».
15.35 Mentalist Série. VM. «Meurtre sous hypnose». Un tueur hypnotise des personnes pour leur faire commettre des crimes à sa place • «Sur la piste de John le Rouge» • «A contrecœur» • «Code rouge» • «Au mépris de la loi» • «Pur sang».

20.50 Léo Matteï…

SÉRIE

…brigade des mineurs. S. 3, ép. 2 et 1/6. *Avec J.-L. Reichmann.* «L'amour en fuite». Un adolescent blessé est hospitalisé. Matteï découvre des ecchymoses partout sur son corps • «Secrets de famille».

NOTRE AVIS **Parfois caricatural, un scénario peu convaincant.**

23.05 Léo Matteï, brigade des mineurs Série. S. 2, ép. 3 et 1/4. «La revenante». Léo Matteï enquête sur les circonstances de la disparition d'une enfant, qui réapparaît cinq ans après son enlèvement • «Manipulations».
1.10 Munch Série.

Téva — 54 71 53 35 71 33

7.10 Téva boutique
8.45 Docteur Quinn, femme médecin Série. «Daniel» (1 et 2/2) • «Les otages» • «Le corps électrique» • «Mélancolie».
13.20 Buffy contre les vampires Série. VM. «Facteur Yoko». Le retour d'Angel à Sunnydale rend Riley fou de jalousie • «Phase finale». Adam a réussi à prendre le contrôle de l'esprit de Riley • «Cauchemar» • «Buffy contre Dracula» • «Jalousies» • «Le double» • «Quand Spike s'en mêle» • «Sœurs ennemies» • «Les liens du sang».

20.50 Les dossiers…

MAGAZINE

…de Téva. Par Marielle Fournier. «Votre grossesse vaut de l'or !» Les futurs parents sont prêts à dépenser beaucoup pour l'arrivée de leur enfant. Parents novices ou expérimentés, bloggeuses, sages-femmes partagent leur expérience pour faire les meilleurs choix.

22.55 Les dossiers de Téva Magazine présenté par Marielle Fournier. «Ils ont le cirque dans le sang !» Les enfants des familles Bouglione, Grüss ou Falck perpétuent depuis des générations les arts du cirque • «Dans les secrets du royaume de Mickey».

Paris Première — 55 70 28 36 70 31

7.00 Paris Première boutique
9.05 Kaamelott Série.
13.30 Rosewood Série. VM. «L'art de tuer» (1 et 2/2). Villa fait appel à Rosie pour autopsier une victime ayant subi une ablation du cœur. D'après les premières observations du légiste, l'organe a été extrait via l'œsophage. Une autre victime a été tuée selon le même mode opératoire • «De l'huile sur le feu» • «Passe-passe».
16.55 Supercopter Série. «Cache-cache».
17.55 Supercopter Série. «Le héros» • «Mission présidentielle» • «Soif d'aventure».

20.50 La revue de…

DIVERTISSEMENT

…presse. Enregistré le 29 avril dernier. Sous la houlette de Jérôme de Verdière et Bernard Mabille, Philippe Chevallier, Jacques et Régis Mailhot, Didier Porte, Thierry Rocher, Stéphane Rose ainsi que les imitateurs Florence Brunold et Michel Guidoni décryptent l'actualité avec humour.

23.25 Théâtre des 2 Ânes : Tout est bon dans le Macron Spectacle. Avec l'humour qui les caractérise, Michel Guidoni et Florence Brunold rendent un hommage très particulier au chef de l'Etat.
1.50 C'est plus marrant en chantant Doc.

DOCUMENTAIRES

Planète+ — 80 59 132

13.20 Sur les toits des villes **14.15** Supernature **16.05** La véritable identité de la Joconde **17.40** Mâles vs femelles **18.35** Orphelins de la nature **19.10** Tribus XXI **20.05** American pickers, la brocante made in USA.

20.55 Les combattants…

SÉRIE DOC

…du ciel. Deux volets. Le C-17 Globemaster III a révolutionné les programmes de transports et montre la souplesse de ses capacités en chargeant hélicoptères ou soldats.

22.10 Supernature. Deux volets **0.05** Green cops. Deux volets.

Planète+ CI — 81 200 133

13.45 Faites entrer l'accusé **15.15** 48 heures pour un crime : interrogatoires : Atlanta **16.05** Hollywood autopsy **18.20** Moi, fils de Pablo Escobar. Diffusion de deux volets **20.00** Les routes du crime.

21.00 Traqueurs de stars

SÉRIE DOC INÉDIT 10

«David Letterman». Une femme brillante et schizophrène a développé une obsession pour David Letterman et s'est introduite chez lui plusieurs fois • «Gwyneth Paltrow».

22.30 Mon ex est dingue **23.50** Face à face avec Daesh.

Planète+ A&E — 82 201 134

15.10 Storage wars : enchères surprises **15.55** Pawn stars **16.35** Chasseurs de légendes **17.25** Toymakerz **18.15** Douanes sous haute surveillance : Irlande **19.00** Ambulance **20.00** 100 jours.

21.00 Le mystère…

SÉRIE DOC

…d'Oak Island. «Le tout pour le tout». Léquipe est de retour pour une nouvelle saison de fouilles, il est temps de définir les objectifs de l'année • «En avant, marche !»

22.25 100 jours **0.10** L'atelier moto **1.05** On n'est pas que des cobayes !

Discovery Channel — 39 39

6.00 Ice lake rebels **6.45** Sauveurs de trésors **10.05** Occasions à saisir **11.50** Diamants noirs **13.35** Ice lake rebels. Deux volets **15.20** Air Alaska **16.15** American chopper. Diffusion de cinq volets.

20.45 Au cœur des…

SÉRIE DOC

…douanes. Six volets. Le quotidien des Services de sécurité et de douane aux frontières espagnoles, confrontés à la menace de terroristes et de trafiquants.

23.20 American guns **1.00** Occasions à saisir.

Discovery Science — 40 40

6.00 Comment ça marche ? **7.45** Les clés de l'univers **10.20** Da Vinci reloaded **12.55** Comment ça marche ? **14.40** Cooper's Treasure, un trésor vu de l'espace **16.30** Les clés de l'univers **19.10** Comment ça marche ?

21.00 Dr Pimple Popper

SÉRIE DOC INÉDIT

«A plein nez». Avril est recouverte de protubérances qui déforment ses bras et Genner vient des Philippines pour faire traiter son nez par le docteur Lee.

21.50 1000 nuits insolites **22.40** Les monstres en moi.

Histoire — 89 182 205 125 182 121

15.50 Les mystères de la Cène **16.50** Les femmes disciples de Jésus **17.40** Manuscrits en péril **18.35** Points de repères **19.00** Historiquement show **19.35** Shakespeare, l'ombre d'un doute.

20.40 Le rêve du…

SÉRIE DOC ★★

…Nouveau Monde. «Partir». Retour sur le destin d'une vingtaine d'hommes et de femmes qui ont tenté le rêve américain entre 1840 et 1939.

21.35 Les grands duels de l'art **22.25** Historiquement show.

VEN

GÉNÉRALISTES • MUSIQUE

RTL9
56 72 29 37 72 34

6.00 Téléachat
11.50 Drôles de gags
12.05 112 unité d'urgence
12.35 **Alerte Cobra** Série. «Le meilleur ami» • «Enquête dans la jet-set».
14.20 **Storage wars : Texas** Série doc. «Le bon, la brute et le gourmand» • «Le train sifflera 1, 2, 3 fois»• «Puffy in the sky with diamonds»• «Tous aux abris»• «Termitenator».
16.25 **Top models** Série.
17.15 **X-files, aux frontières du réel** Série. «Kitsunegari» • «Schizogonie» • «Clic mortel» • «Le shérif a les dents longues».

20.40 Pitch Black
FILM VM ★★★

Science-fiction de D. Twohy (USA, 2000). *Avec Vin Diesel, Cole Hauser, Radha Mitchell.* Sur une planète inconnue, des créatures mutantes attaquent les survivants d'un crash de vaisseau spatial.

NOTRE AVIS **Un bon film riche en trouvailles visuelles.**

22.35 **Doomsday** 16 Science-fiction de N. Marshall (GB-USA, 2008). VM *Avec Rhona Mitra.* Vingt-cinq ans après une épidémie qui avait ravagé l'Ecosse, le virus réapparaît à Londres.
FILM
0.25 **X-files, aux frontières du réel** Série. Deux épisodes.

TV5 Monde
71 74 70 34 74 35

16.45 Le dessous des cartes **17.00** Kiosque **17.55** Parents mode d'emploi **18.00** 64', le monde en français **19.05** Un si grand soleil **19.40** Tout le monde veut prendre sa place **20.30** Journal France 2.

21.00 D6BELS music...
DIVERTISSEMENT

...awards. Angèle, Caballero & JeanJass, Alice on the Roof, Henri PFR, Mustii, Claire Laffut, Balthazar, Sonnfjord, Baloji, Juicy et Tiiw Tiiw livrent une performance live.

22.50 Journal RTS **23.20** Envoyé spécial **1.10** Journal Afrique **1.45** Géopolitis **2.10** Paname.

AB1
52 58 51 72 58 78

6.45 Premiers baisers **8.30** Hélène et les garçons **10.25** Le miracle de l'amour **11.45** Premiers baisers **13.40** Hélène et les garçons **15.30** La fête à la maison **18.00** Notre belle famille **20.40** Catch américain : SmackDown 2018 **22.15** American Idol **1.50** Salut Les Musclés **3.15** Le miel et les abeilles.

Warner TV
42 57 80

11.20 Rizzoli & Isles : autopsie d'un meurtre **13.45** ★★ L'échange. Film de T. Hackford (USA, 2000). Action **15.55** Fringe **17.35** Smallville **20.05** Rizzoli & Isles : autopsie d'un meurtre **20.55** ★ Welcome back. Film de C. Crowe (USA, 2015). Comédie romantique **22.50** ★★ Limitless. Film de N. Burger (USA, 2011). Thriller.

Polar +
41 55 79

7.05 Sauveur Giordano **11.55** Adresse inconnue **15.35** Duel au soleil **17.35** New York police blues. VM. «Le videur» • «Comme des gamins» • «L'assassin de Dolores Mayo» • «Veille d'audience».

20.50 Tuer un homme
TÉLÉFILM ★★

Drame de I. Czajka (Fr., 2016). *Avec Frédéric Pierrot, Valérie Karsenti.* Un bijoutier victime d'une tentative de braquage tire à deux reprises sur le voleur, qui décède peu après.

22.15 Pistes noires **22.50** Shetland. VM **0.45** New York police blues. VM **1.30** Les Cordier, juge et flic.

Altice Studio
37 37

13.30 ★★ Les insoumis. Film. VM **15.20** ★★ Instalife. Film. Comédie dramatique. VM **16.50** ★★★ Dans un recoin de ce monde. Film. Animation. VM **18.55** ★ Cinquante nuances plus sombres 12 Film. Drame. VM.

20.50 Le procès du siècle
FILM VM ★★

Drame de M. Jackson (GB-USA, 2016). *Avec Rachel Weisz.* Au début des années 2000, un négationniste britannique livre une bataille contre une historienne de l'Holocauste.

22.35 ★★ La confession. Film **0.30** ★ Modern life is rubbish. Film.

Série Club
43 59 56 81

6.45 Joséphine, ange gardien. Quatre épisodes **13.35** Nos chers voisins **17.10** Friends. Série. Dix huit épisodes **1.20** Supernatural. «La vengeance à tout prix» • «Ex nihilo».

Mezzo
181 260 263 167 260 160

18.05 Casse-Noisette. Ballet **19.55** Intermezzo **20.30** Comblain-La-Tour Jazz Festival 1966. «John Coltrane» **21.15** Jazz à La Villette 2014. «James Carter Organ Trio : "Giant Steps"».

Game One
49 60 50 76 60 60

16.10 Anime **17.30** Naruto Shippuden **19.50** Boruto : Naruto Next Generations **21.15** South Park **0.05** La quotidienne by Game One **0.15** Funky Web l'hebdo **1.10** Wakfu.

Melody
179 262 262 163 262 184

19.35 Melody de ma vie **19.45** Melody story **19.55** Melody scopitones **20.15** Top Melody Vintage **20.45** Champs-Élysées **22.10** Stars de pub **22.25** Melody collector.

E!
52 52

16.00 L'incroyable famille Kardashian **17.40** Chirurgie à tout prix **19.20** Total bellas **21.00** L'incroyable famille Kardashian **21.50** Hollywood medium **22.40** Very Cavallari.

MTV
44 56 84 82

16.30 Friendzone **17.45** Programme non communiqué **18.15** The big bang theory **20.50** Catfish : fausse identité **0.10** Ex on the beach : la revanche des ex

ÉTRANGÈRES

RTBF
12.00 Les feux de l'amour **12.55** Journal **13.35** Affaire conclue **14.25** Les enquêtes de Murdoch **16.10** Tout le monde veut prendre sa place **17.00** Demain nous appartient **17.35** Les associés **18.30** On n'est pas des pigeons **19.30** Journal **20.05** Nos chers voisins **20.20** C'est du belge.

20.50 Les petits...
FILM ★★★

...mouchoirs. Comédie dramatique (Fr., 2010). *Avec F. Cluzet.* A Paris, Ludo est victime d'un accident de scooter. Ses amis partent toutefois en vacances, comme prévu.

23.25 Tirage de l'Euro millions **23.35** Retour aux sources.

RTBF2
19.30 Plus belle la vie **20.05** Tellement ciné **20.45** Grossophobie, une discrimination méconnue **22.30** Vews **22.30** Keno **23.00** Studio foot **23.00** Skam Belgique.

ARD
672 421 672

18.50 Quizduell-Olymp **20.00** Tagesschau **20.15** Daheim in den Bergen : Liebesleid. Téléfilm (All., 2019). Drame **21.45** Tagesthemen **22.00** Tatort : Wer das Schweigen bricht.

RTL
675 618 675 553

20.15 Let's Dance **23.15** Exclusiv Spezial **0.00** RTL Nachtjournal.

RAI UNO
431 543 460 645 570

21.25 La corrida **0.00** Tv 7 **1.00** TG1-Notte **1.30** Che tempo fa.

RTS1
11.40 Plus belle la vie **12.10** Demain nous appartient **12.45** Le 12h45 **13.25** Une inquiétante jeune fille au pair. Téléfilm. Suspense **15.10** Le Renard **16.15** Inspecteur Gently **18.00** Top models **18.25** C'est ma question ! **19.00** Couleurs locales **19.30** Le 19h30 **20.10** Passe-moi les jumelles.

21.15 Les ombres...
TÉLÉFILM

...de Lisieux. Policier (Fr., 2015). *Avec M.-A. Chazel.* Le commandant Renaud et le lieutenant Leterrier se rendent au carmel de Lisieux pour élucider le meurtre d'une femme.

22.50 Mauvaise langue **23.20** The walking dead.

RTS2
20.00 Magic 3, Magic 4 et Banco. Et à 22.25 **20.05** Hockey sur glace : Suisse/Lettonie. Match de préparation au championnat du monde . En direct **22.25** Euro millions.

ZDF
681 422 681

19.25 Bettys Diagnose **20.15** Der Alte **21.15** Letzte Spur Berlin **22.00** Heute journal **22.25** Heute-show **22.55** Der Deutsche Filmpreis 2019 : Die grosse Gala. Spectacle.

TVE1
654 537 433 654 521

22.10 La suerte en tus manos **22.25** Programme non communiqué.

RTPI
624 637 455 624 532

20.00 O Preço Certo **21.00** Telejornal **22.00** Sexta às 9.

JEUNESSE

Disney Channel
166 208 48 86 208 100

7.25 Souvenirs de Gravity Falls **7.50** Miraculous (...) **16.20** Miraculous **17.15** 101, rue des Dalmatiens.

Nickelodéon
157 205 147 106

7.35 Les Thunderman (...) **16.35** Bob l'éponge **17.20** Bienvenue chez les Loud **18.35** L'école des chevaliers.

Nickelodéon Junior
152 200 141 104

8.00 Blaze et les Monster Machines (...) **17.45** Alvinnn !!! et les Chipmunks **18.25** Paw Patrol, la Pat'Patrouille.

Télétoon+
159 150 98

7.20 Les Sisters **8.00** Wishfart (...) **19.10** Hank Zipzer **19.55** Angelo la débrouille **20.10** Les Sisters.

Cartoon
156 211 146 103 211

7.15 Le monde incroyable de Gumball **8.00** We bare bears (...) **17.20** We bare bears **17.55** Teen Titans go !

Tiji
154 203 142 94 203 113

7.15 Ranger Rob (...) **15.40** Littlest pet shop **16.15** Polly pocket **17.25** Barbie dreamhouse adventures.

National Geographic
85 176 60 123 176

10.15 Car SOS **12.10** La bataille d'Hitler contre la presse **13.10** Nazi mégastructures **17.10** Air crash **19.00** Les trésors cachés de Toutankhamon **19.50** Nazis : une autre histoire. «Hitler et les femmes».

20.40 Science of stupid
SÉRIE DOC INÉDIT

«En voiture !» Dallas analyse les mésaventures de conducteurs qui roulent en arrière, tentent de conduire sur le sable ou de remporter une course de vitesse • «Cascades».

21.30 Street genius **22.20** Police en Alaska **23.15** Science of stupid.

Nat Geo Wild
86 177 61 124 177

7.00 Au cœur du zoo **7.45** Ma vie est un zoo ! **8.30** Destination wild **10.15** Drôles d'amis **11.10** Michelle ou la vie sauvage **13.00** Classés sauvages **17.10** Drôles d'amis **19.00** Michelle ou la vie sauvage.

20.45 Au cœur du zoo
SÉRIE DOC INÉDIT

«Lamantin adoré». Des tigreaux explorent leur habitat, un bébé lamantin orphelin est secouru et l'arrivée d'un oryx mâle dans un groupe de femelles fait des étincelles.

21.35 Ma vie est un zoo ! **22.25** Mort ou vif. Deux volets.

Voyage
87 180 62 122 180

12.45 Pilot guides **13.45** Carte postale de Namibie **14.45** Vol au-dessus de la Chine **15.45** Trésors vus du ciel **16.50** Croisière **19.00** Une fleur en mer Rouge **20.00** Une fleur dans l'océan Indien.

20.50 Les plus beaux...
SÉRIE DOC INÉDIT

...treks. «La Nouvelle-Calédonie». Avec ses 400 km de long, la Nouvelle-Calédonie a tout pour offrir un terrain de jeu fantastique pour ceux qui veulent tenter l'aventure du trek.

21.45 Les villages de nos régions **22.50** Carte postale de Namibie.

Ushuaïa TV
88 175 204 126 175 120

6.45 Echo-logis **7.40** La Baie des cauchemars **8.35** Prendre l'avion : à quel coût ? **9.30** Ushuaïa nature **10.50** La vie secrète des lacs **14.35** Les mondes inondés. Trois volets **17.20** Ushuaïa nature.

20.40 Plongée avec les...
DOCUMENTAIRE

...baleines-pilotes. Ces cétacés évoluent dans l'environnement des Iles Canaries. Autour d'eux, une faune environnante très variée de sèches, pieuvres vit dans ces eaux.

21.35 Planète bleue. Diffusion de deux volets **23.20** Ushuaïa nature.

VEN

LA SEMAINE PROCHAINE

ABONNEZ-VOUS À *TÉLÉ LOISIRS* SUR telmag.club

TF1 | france 2 | france 3 | M6 | CANAL+ | france 5 | arte | C8

SAMEDI 4/05

21.00 DIVERTISSEMENT
The voice
Par Nikos Aliagas.
23.35 DIVERTISSEMENT
The voice, la suite
Par Nikos Aliagas.

21.00 DIVERTISSEMENT
Le plus grand cabaret du monde
Par Patrick Sébastien.
23.40 MAGAZINE
On n'est pas couché

21.00 SÉRIE
Mongeville
«Parfum d'amour» • «Faute de goût». Avec Francis Perrin, Gaëlle Bona, Marie-Claude Pietragalla.

21.00 SÉRIE
MacGyver
Diffusion de quatre épisodes. Avec Lucas Till, P. Nunez.
0.25 SÉRIE
Scorpion

21.00 FILM ★★
Dans la brume
Avec Romain Duris.
22.30 TÉLÉFILM
Hangman
Avec Al Pacino.

20.50 MAGAZINE
Echappées belles
«Lorraine, région de cœur».
22.25 DOCUMENTAIRE
Enki Bilal, souvenirs du futur

21.00 SÉRIE DOC.
24 h Europe
Diffusion de huit volets.

21.00 DOCUMENTAIRE
Tout le monde en parle : 20 ans déjà !
De Serge Khalfon et Laurent Allen-Caron.

DIMANCHE 5/05

21.00 FILM ★★
Equalizer
Avec Chloë Grace Moretz.
23.35 FILM ★★
Bone collector
Avec Denzel Washington.

21.00 FILM ★★
The impossible
Avec Naomi Watts.
22.55 FILM ★★★
Les cow-boys
Avec François Damiens.

21.00 SÉRIE
Prey
Avec Rosie Cavaliero.
23.45 SÉRIE
Unforgotten : le passé déterré

21.00 MAGAZINE
Zone interdite
Par Ophélie Meunier. «Foires des villes, foires des champs : les secrets de leur incroyable succès !»

21.00 SPORT
Football : Ligue 1
35e journée. En direct.
23.10 MAGAZINE
J+1 En direct.

20.50 DOCUMENTAIRE
Sur les toits de Londres
21.40 DOCUMENTAIRE
Les maisons insolites de Paris

20.55 FILM ★★★
La chute
Avec Bruno Ganz.
23.25 DOCUMENTAIRE
39-40, la guerre des images

21.00 FILM ★★
La fille du puisatier
Avec Daniel Auteuil.
23.15 MAGAZINE
Enquête sous haute tension

LUNDI 6/05

21.00 SÉRIE
Esprits criminels
Diffusion de cinq épisodes. Avec Kirsten Vangsness.
1.10 SÉRIE
Les experts

21.00 SÉRIE
Obsession
Avec Katherine Kelly, Molly Windsor.
22.45 MAGAZINE
Stupéfiant !

21.00 MAGAZINE
Thalassa
Par Fanny Agostini. «De la Bretagne à l'île Maurice, à la rencontre des passionnés de la mer».

21.00 MAGAZINE
E=M6 spécial
Présenté par Mac Lesggy. «Pourquoi je grossis, comment je maigris».

21.00 SÉRIE
Deutschland 86
«Vives tensions» • «Tractations». Avec J. Nay.
23.00 FILM ★★
Wonder Wheel

20.50 FILM ★★★★
Buffet froid
Avec Gérard Depardieu.
22.25 MAGAZINE
C dans l'air
Par Caroline Roux.

20.55 FILM ★★★
Parle avec elle
Avec Javier Cámara.
22.45 FILM ★★★
Femmes au bord de la crise de nerfs

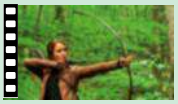

21.00 FILM ★★★
Hunger games
Avec Jennifer Lawrence.
23.50 DIVERTISSEMENT
La veillée
Par K. Khojandi et P. Baud.

MARDI 7/05

21.00 SÉRIE
Camping Paradis
«Miss camping» (1 et 2/2).
23.15 SÉRIE
New York, unité spéciale

21.00 MAGAZINE
Le test qui sauve
Par Michel Cymes.
23.10 DOCUMENTAIRE
Police à bout de souffle

21.00 SÉRIE
Capitaine Marleau
«En trompe-l'œil». Avec Corinne Masiero, P. Arditi.
23.35 MAGAZINE
Réseau d'enquêtes

21.00 JEU
Together, tous avec moi
23.15 CONCERT
M6 Music fête ses 20 ans

21.00 FILM ★★
Joueurs
Avec Tahar Rahim.
22.45 MAGAZINE
Tchi tcha
Par Laurie Cholewa.

20.50 DOCUMENTAIRE
Après l'agriculture
De Ghislaine Buffard.
22.40 MAGAZINE
C dans l'air
Par Caroline Roux.

20.50 DOCUMENTAIRE
Putains de camions
De Jens Niehuss.
22.25 DOCUMENTAIRE
Les nouveaux mercenaires russes

21.00 FILM ★★
Fonzy
Avec José Garcia.
23.00 DIVERTISSEMENT
Génération de Caunes & Garcia

MERCREDI 8/05

21.00 SÉRIE
Grey's anatomy
Diffusion de deux épisodes. Avec Ellen Pompeo.
22.50 SÉRIE
Chicago Med

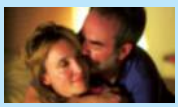

21.00 TÉLÉFILM
L'enfant que je n'attendais pas
22.40 MAGAZINE
Ça ne sortira pas d'ici

21.00 DOCUMENTAIRE
39-45, les animaux dans la guerre
22.40 DOCUMENTAIRE
Elles étaient en guerre (1939-1945)

21.00 DIVERTISSEMENT
Top chef
La finale.
23.25 MAGAZINE
Top chef : 10 ans inoubliables !

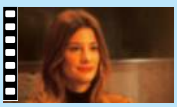

21.00 FILM ★★
Je vais mieux
Avec Alice Pol, E. Elmosnino.
23.25 SÉRIE
Deutschland 86
Avec Jonas Nay, M. Schrader.

20.50 MAGAZINE
La grande librairie
Par François Busnel.
22.25 MAGAZINE
C dans l'air
Par Caroline Roux.

20.55 FILM ★★★
La mauvaise éducation
22.40 DOCUMENTAIRE
Pedro Almodóvar, tout sur ses femmes

21.00 MAGAZINE
Enquête sous haute tension
«Voitures de luxe et excès en tous genres : 100 jours dans la course des milliardaires…».

JEUDI 9/05

21.00 FILM ★
Les bronzés 3 : amis pour la vie
Avec Michel Blanc.
23.00 SÉRIE
Esprits criminels

21.00 MAGAZINE
Envoyé spécial
Par Elise Lucet.
22.50 MAGAZINE
Complément d'enquête

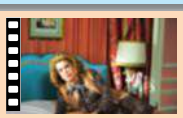

21.00 FILM ★★★
Potiche
Avec Catherine Deneuve.
23.30 SÉRIE DOC.
Vive la politique !
«Le maire et les Chinois».

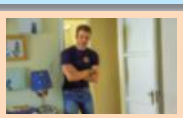

21.00 SÉRIE
9-1-1
Diffusion de quatre épisodes. Avec Angela Bassett, David McHugh, Connie Britton R. Guzman, Peter Krause.

21.00 SÉRIE
ABC contre Poirot
Deux épisodes. Avec John Malkovich, Kevin McNally.
22.35 SÉRIE
Ray Donovan

20.50 DOCUMENTAIRE
Tikal, la cité maya disparue
De Matthew Hinchliffe.
22.30 MAGAZINE
C dans l'air

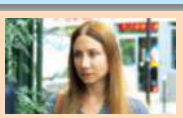

20.55 SÉRIE
Eden
Avec Diamand Abou Abboud, Sylvie Testud.
23.20 FILM ★★
Une maison sans toit

21.00 DOCUMENTAIRE
Christian Quesada, du rêve au cauchemar
23.00 MAGAZINE
Enquête sous haute tension

VENDREDI 10/05

21.00 JEU
Koh-Lanta
Par Denis Brogniart.
23.10 DIVERTISSEMENT
Vendredi, tout est permis avec Arthur

21.00 SÉRIE
Candice Renoir
Diffusion de six épisodes.
2.40 MAGAZINE
Ça commence aujourd'hui

21.00 DOCUMENTAIRE
Claude François : la revanche du mal-aimé
De François Chaumont et Laurent Portes.

21.00 SÉRIE
NCIS : enquêtes spéciales
Diffusion de six épisodes. Avec Mark Harmon, David McCallum, Sean Murray.

21.00 FILM ★
Tomb raider
Avec Alicia Vikander.
23.00 FILM ★★★
Avengers : infinity war

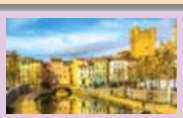

20.50 MAGAZINE
La maison France 5
Par Stéphane Thebaut.
22.20 MAGAZINE
Silence, ça pousse !
Par S. Marie et C. Tolila.

20.55 FILM ★★
Le maître d'escrime
Avec Märt Avandi.
22.30 DOCUMENTAIRE
Sting, l'électron libre
De Julie Veille.

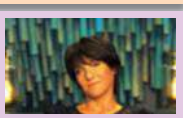

21.00 DOCUMENTAIRE
La télé de Foresti
23.00 DOCUMENTAIRE
La folle histoire de Florence Foresti

Vos soirées télé du **4 au 10 mai**

W9 TMC TFX NRJ 12 france 4 france Ô GSTAR Gulli

SAMEDI 4/05

21.00 DESSIN ANIMÉ
Les Simpson
Diffusion de dix épisodes.

21.00 SÉRIE
Columbo
«Etat d'esprit»
• «Au-delà de la folie».
Avec Peter Falk.

20.55 MAGAZINE
Chroniques criminelles
Diffusion de trois volets.
Par Magali Lunel.

21.00 SÉRIE
Young Sheldon
Diffusion de dix épisodes.
Avec Iain Armitage.
1.10 SÉRIE
The big bang theory

21.00 TÉLÉFILM
Jurassic pet, l'odyssée d'Albert
Avec Kyler Beck.
22.20 TÉLÉFILM
Papi rebelle

20.55 TÉLÉFILM ★
Un parfum de Caraïbes
22.30 TÉLÉFILM
Une nounou en voyage…

21.00 SÉRIE
Supergirl
«Les sorcières de Juru» •
«Guerres et conséquences».
22.40 SÉRIE
Game of thrones

20.55 DESSIN ANIMÉ
Première course de dragons : Prêt, feu, partez !

DIMANCHE 5/05

21.00 FILM ★★
Mariages !
Avec Jean Dujardin, Mathilde Seigner.
22.25 FILM ★★★
Nous trois ou rien

21.00 SÉRIE
Cold case : affaires classées
Diffusion de cinq épisodes.
Avec Kathryn Morris, Jeremy Ratchford.

20.55 FILM ★★
Bad moms
Avec Mila Kunis.
22.50 MAGAZINE
Chroniques criminelles

21.00 MAGAZINE
SOS ma famille a besoin d'aide
Diffusion de trois volets.
Par Pascal Soetens.

21.00 FILM ★★★
Je vais bien, ne t'en fais pas
Avec Mélanie Laurent.
22.30 FILM ★★
Neuilly sa mère !

20.55 MAGAZINE
Passion outre-mer
«Les îles Eparses, avec Sylvain Tesson» • «Grand format : Caraïbes, six îles du vent». Par Daniel Picouly.

21.00 SÉRIE
Lucifer
Diffusion de trois épisodes.
Avec Tom Ellis.
23.30 TÉLÉFILM
Sexy assassins

20.55 FILM ★★★
Les triplettes de Belleville
22.15 DESSIN ANIMÉ
Première course de dragons : Prêt…

LUNDI 6/05

21.00 FILM ★★
Pearl Harbor
Avec Ben Affleck.
0.10 DOCUMENTAIRE
La fabuleuse histoire du Top 50

21.00 FILM ★★★
Contagion
Avec Marion Cotillard, Matt Damon.
23.00 TÉLÉFILM
Menace Andromède

21.00 MAGAZINE
Appels d'urgence
Cinq volets, dont «Alerte rouge pour les pompiers du Rhône».
Par Hélène Mannarino.

21.00 MAGAZINE
Crimes et faits divers : le prime
Par Jean-Marc Morandini.
23.00 MAGAZINE
Crimes

21.00 SÉRIE DOC.
Apocalypse : la Première Guerre mondiale
Diffusion de cinq volets.

20.55 DIVERTISSEMENT
Le Balajuan
Par Juan Massenya.
21.45 MAGAZINE
Clair obscur
Par Sébastien Folin.

21.00 FILM ★★★
Fauteuils d'orchestre
Avec Laura Morante.
22.55 FILM ★
Amélie au pays des Bodin's

20.55 FILM ★★★
Les aventures d'Arsène Lupin
Avec Robert Lamoureux.
22.45 FILM ★★★
Diabolo menthe

MARDI 7/05

21.00 MAGAZINE
Etat de choc
«USA : quand la prison rend fou» • «Prisons américaines : l'enfer au féminin».

21.00 MAGAZINE
90' enquêtes
Diffusion de trois volets, dont «Vacances extraordinaires en camping-car».

21.00 FILM ★★★★
Inception
Avec Leonardo DiCaprio.
23.40 MAGAZINE
Chroniques criminelles

21.00 FILM ★★
Blanche-Neige et le chasseur
Avec Charlize Theron.
23.20 FILM
Gods of Egypt

21.00 DOCUMENTAIRE
Le monde de Jamy avec Thomas Pesquet
23.05 SÉRIE DOC.
Une vie de chiot

20.55 FILM ★
Ce que le jour doit à la nuit
Avec Nora Arnezeder.
23.30 FILM ★
600 kilos d'or pur

21.00 MAGAZINE
Au cœur de l'enquête
Diffusion de six volets, dont «Dépassement de soi et discipline : au cœur du recrutement de nos soldats».

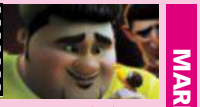

20.55 FILM ★★
Turbo
22.35 FILM ★
Le vilain petit canard et moi

MERCREDI 8/05

21.00 MAGAZINE
Enquêtes criminelles
Diffusion de trois volets.
Par Nathalie Renoux.

21.00 JEU
Burger quiz
Diffusion de trois volets.
23.30 MAGAZINE
90' enquêtes

21.00 SÉRIE
Camping Paradis
«Ça swingue au camping» • «Indiana Camping».
Avec Tonya Kinzinger, Laurent Ournac.

21.00 SÉRIE
Unforgettable
Diffusion de six épisodes.
Avec Poppy Montgomery, Dylan Walsh.

21.00 FILM ★★
Moonraker
Avec Roger Moore.
23.00 THÉÂTRE
Un petit jeu sans conséquence

20.55 MAGAZINE
Investigations
«Guerriers de l'océan, la traque» • «Caraïbes sous tension». Par Nella Bipat.

21.00 TÉLÉFILM
Représailles
Avec Frank Grillo, Bruce Willis.
22.40 FILM ★
Témoin gênant

20.55 SÉRIE
Père et maire
«Faillite personnelle» • «Un mariage sans témoin». Avec Christian Rauth, Daniel Rialet.

JEUDI 9/05

21.00 DIVERTISSEMENT
L'île de la tentation
23.00 DIVERTISSEMENT
Les 100 vidéos qui ont fait rire le monde entier

21.00 FILM ★★★★
Harry Potter et les reliques de la mort : 2e partie
23.20 MAGAZINE
90' enquêtes

21.00 SÉRIE DOC.
Tattoo cover : sauveurs de tatouages
Diffusion de cinq volets.

21.00 MAGAZINE
Héritages
Diffusion de trois volets, dont «Veuves noires».
Par Jean-Marc Morandini.

21.00 SÉRIE
Castle
Diffusion de deux épisodes.
23.05 DIVERTISSEMENT
Les enfants de la télé

20.55 MAGAZINE
#flashtalk
«Le devoir de mémoire, c'est obligatoire ?»
21.45 DOCUMENTAIRE
Mon ancêtre l'esclave

21.00 FILM ★★★
X-Men 2
Avec Famke Janssen, Halle Berry.
23.20 FILM ★★★
X-Men

20.55 SÉRIE
Clem
«Rendez-moi ma fille» • «Haut les cœurs !»
Avec Victoria Abril, Laurent Gamelon.

VENDREDI 10/05

21.00 MAGAZINE
Enquête d'action
Trois volets, dont «Un été au Pays basque : les gendarmes en alerte !»
Par Marie-Ange Casalta.

21.00 SÉRIE
Mentalist
Diffusion de quatre épisodes.
0.15 SÉRIE
Londres, police judiciaire

21.00 MAGAZINE
Sans collier
23.00 DOCUMENTAIRE
Bébés chiens : les 100 premiers jours de leur vie

21.00 SÉRIE
Une famille formidable
Diffusion de trois épisodes.
Avec Bernard Le Coq.

20.35 SPORT
Rugby : Challenge cup
Finale. En direct.

20.55 SÉRIE
Crimes en série
«La pécheresse» • «Histoires d'amour».
Avec Pascal Légitimus, Yvon Back.

20.45 SÉRIE DOC.
Storage wars : enchères surprises
Diffusion de dix volets.

20.55 TÉLÉFILM
Barbie : la princesse et la popstar
22.20 TÉLÉFILM
Barbie : aventure dans les étoiles

DÉCEVANT ★ ASSEZ BON ★★ BON ★★★ TRÈS BON ★★★★ À NE PAS MANQUER

Avengers : Endgame

FANTASTIQUE. Les superhéros Marvel achèvent leurs aventures communes dans un final ambitieux.

Dans le précédent volet, *Infinity War* (2018), le terrible Thanos (Josh Brolin) mettait à exécution son funeste plan en se procurant les pierres de l'infini et en décimant la moitié de la population de l'univers. Anéantis, mais toujours debout, les Avengers et leurs alliés justiciers restants vont tenter une ultime riposte, afin de venger leurs amis disparus. Quoi qu'il leur en coûte…
Aussi attendu que redouté, ce quatrième opus sombre et intense marque la fin d'une ère et devrait recentrer son attention sur ses héros originels. Outre une bataille finale qu'on imagine aussi féroce que spectaculaire, les adieux à la bande des Avengers, qui assurent le spectacle depuis plus de dix ans, promettent d'être déchirants. Un vrai défi pour les frères Russo, déjà réalisateurs du troisième volet, et qui signent ici le film le plus long de l'histoire de Marvel Studios. ■ **ÉMILIE MEUNIER**

PAS VU **USA,** 2019, 3 h 02. **Réal. :** Joe et Anthony Russo. **Avec** Chris Evans, Scarlett Johansson, Robert Downey Jr., Chris Hemsworth, Brie Larson, Paul Rudd. **Sortie le 24 avril.**

Fin de partie pour Iron Man (Robert Downey Jr.), Thor (Chris Hemsworth), Black Widow (Scarlett Johansson), Captain America (Chris Evans) et les autres.

IAN (LUCAS HEDGES) ET STEVIE (SUNNY SULJIC).

90's

COMÉDIE DRAMATIQUE. Dans le Los Angeles des années 1990, Stevie, 13 ans, a du mal à trouver sa place au sein de sa famille. Quand des skateurs le prennent sous leur aile, il ne sait pas encore qu'il va passer l'été de sa vie. Première réalisation de l'acteur Jonah Hill, ce récit initiatique drôle et sensible est inspiré de son adolescence. Le jeune Sunny Suljic est la révélation du film. ■ **M. A.**

★★ **USA,** 2018, 1 h 25. **Réal. :** Jonah Hill. **Avec** Sunny Suljic, Lucas Hedges, Katherine Waterston, Na-kel Smith, Olan Prenatt, Harmony Korine. **Sortie le 24 avril.**

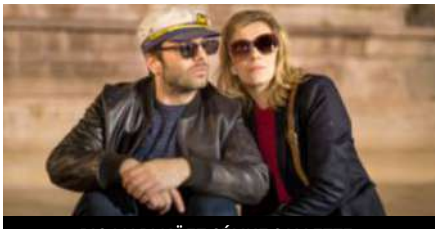

PIO MARMAÏ ET CÉLINE SALLETTE.

Mais vous êtes fous

DRAME. La belle harmonie d'une famille vole en éclats le jour où le secret du père – sa longue addiction à la cocaïne – est dévoilé après que l'une des filles est tombée malade. Cette histoire d'amour touchante, inspirée de faits réels, bénéficie de l'interprétation brûlante de Céline Sallette et de Pio Marmaï, qui jouent admirablement toute la palette des sentiments. ■ **C. P.**

★★ **France,** 2019, 1 h 35. **Réal. :** Audrey Diwan. **Avec** Céline Sallette, Pio Marmaï, Carole Franck, Valérie Donzelli, Jean-Marie Winling. **Sortie le 24 avril.**

CÉLIA (ALICE BELAÏDI), VICTOR (ARTHUR DUPONT).

Victor et Célia

COMÉDIE. Victor, coiffeur trentenaire, veut ouvrir un salon avec un ami, mais ce dernier se tue dans un accident de moto. Il convainc alors Célia, une ex de l'école de coiffure, de rejoindre l'aventure. Entre crêpages de chignon et élans amoureux, Arthur Dupont et Alice Belaïdi insufflent une énergie solaire au film. Et le chanteur Bénabar décoiffe en comptable filou. ■ **G. T.**

★★★ **France,** 2019, 1 h 31. **Réal. :** Pierre Jolivet. **Avec** Arthur Dupont, Alice Belaïdi, Bruno Bénabar, Bérengère Krief, Adrien Jolivet. **Sortie le 24 avril.**

© DR ; DIAPHANA DISTRIBUTION ; MANUEL MOUTIER/WILD BUNCH ; CLAIRE NICOL ; CALMANN-LÉVY ; ÉDITIONS LE TRIPODE ; ALBIN MICHEL ; J'AI LU ; LA CITÉ DES SCIENCES ET DE L'INDUSTRIE ; KOBAYASHI ; LE PALAIS LUMIÈRE D'EVIAN.

DÉCEVANT ★ ASSEZ BON ★★ BON ★★★ TRÈS BON ★★★★ À NE PAS MANQUER

En attendant le jour

POLAR. Michael Connelly est de retour mais, cette fois-ci, c'est une femme qui mène l'enquête.

L'écrivain à succès laisse tomber le héros de ses précédents best-sellers, Harry Bosch, pour une femme, l'inspectrice Renée Ballard. Celle-ci travaille de nuit au commissariat d'Hollywood où elle hérite de deux affaires en quelques minutes : un prostitué battu et laissé pour mort sur un parking et une fusillade ayant fait cinq victimes dans un night-club de Sunset Boulevard. Cette adepte du paddle se révèle un fin limier mais elle doit, à l'aube, céder ses enquêtes aux unités de jour concernées. Sauf que sur ce coup-là, Renée est bien décidée à débusquer elle-même les criminels ! Comme à l'accoutumée chez Connelly, l'intrigue est bien ficelée, les personnages sont attachants et la lecture devient vite addictive. Le début d'une série avec Renée qui pourrait bien nous faire vite oublier l'inspecteur Harry. ■ **CORINNE CALMET**

★★★ **De Michael Connelly,** éd. Calmann-Lévy, 432 p., 21,90 €.

Le Chien de madame Halberstadt

ROMAN. Baptiste, un écrivain à la ramasse, a touché le fond. Sa compagne l'a quitté et son dernier livre fait un flop. Un jour, sa voisine, Mme Halberstadt, lui confie Croquette, un carlin. Et, miracle, la chance commence à lui sourire… Pas de doute, ce chien est un porte-bonheur. Entre désespoir et peur de l'échec, l'horizon peut-il s'éclaircir ? Un récit optimiste à la lecture duquel on se surprend à rire franchement. ■ **M. K.**

★★★ **De Stéphane Carlier,** éd. Le Tripode, 176 p., 15 €.

L'Appartement du dessous

ROMAN. Quand elle s'installe dans son nouveau logement, Sarah est loin d'imaginer que sa voisine Hectorine, centenaire au caractère bien trempé, deviendra son amie et sa confidente. D'autant que la vieille dame reste souvent secrète sur son passé et semble cacher un douloureux secret… Un roman épistolaire plein de tendresse, dont le style et le rythme enlevé donnent vie à des personnages touchants et pleins de surprise. ■ **É. C.**

★★ **De Florence Herrlemann,** éd. Albin Michel, 256 p., 18 €.

Les Phrases interdites si vous voulez rester en couple

ESSAI. Pascale et Gilles Legardinier forment un couple solide et heureux depuis près de trente ans. Et comptent bien continuer ainsi… Mais ça se travaille ! Alors, ils décryptent ces petites phrases assassines et les pièges à éviter avec une bonne dose d'humour pour que l'amour dure toujours. Un manuel de « survie » à mettre entre les mains de ceux qui sont en couple et qui entendent le rester. ■ **M. K.**

★★ **De Pascale et Gilles Legardinier,** éd. J'ai lu, 192 p., 7,50 €.

Robots

SCIENCE. Conçus pour nous rendre service, ils sont partout. Mais comment fonctionnent-ils ?

De R2-D2 dans *Star Wars* à Terminator, le cinéma a fait des robots des objets de fantasme, parfois effrayants quand ils échappent au contrôle de leurs créateurs. Cette exposition reste plus terre à terre, puisqu'elle se penche sur ceux qui nous entourent et nous obéissent au doigt et à l'œil dans le seul but de nous faciliter la vie. Une vingtaine d'entre eux sont à la disposition du public pour des jeux interactifs et didactiques. Comment sont-ils fabriqués ? À quoi servent-ils ? Comment évolueront-ils ? Dans les prochaines années, humanoïdes et autres machines intelligentes seront capables de s'adapter à leur environnement et de réaliser des tâches pour lesquelles ils n'étaient pas programmés. Ils seront même capables de détecter nos émotions ! Un parcours ludique à découvrir en famille. ■ **CORINNE CALMET**

★★★ Exposition permanente à la Cité des sciences, à Paris. **www.cite-sciences.fr**

Mentir is not good

THÉÂTRE. Max, qui va recevoir son premier molière, rêve que son père grabataire, avec lequel il est fâché depuis quinze ans, le découvre ce soir-là à la télé. Il demande alors à son meilleur ami de devenir l'auxiliaire de vie de son géniteur. Ce dernier accepte à condition que Max lui écrive une comédie musicale dans laquelle il pourra donner le premier rôle à sa fiancée. Produite par Artus, cette comédie déjantée est interprétée par Patrick Chanfray et Vincent Piguet, deux comédiens joyeux et énergiques ! ■ **C. C.**

★★★ À la Comédie de Paris, à Paris, jusqu'au 27 juillet. **www.comediedeparis.com**

Derniers impressionnistes, Le temps de l'intimité

PEINTURE. Besnard, Prinet, Raffaëlli… leurs noms sont peu connus. Pourtant, ces artistes ont fait partie d'un des courants les plus célèbres de la Belle Époque : la Société nouvelle de peintres et de sculpteurs. Cette rétrospective leur rend hommage et nous fait découvrir la douceur de leurs toiles et du style intimiste, dernier représentant de l'impressionnisme. ■ **É. C.**

★★★★ Au Palais Lumière, à Évian-les-Bains (74), jusqu'au 2 juin. **www.palaislumiere.fr**

Ramenez votre

Ce fruit de saison égaye et parfume les étals. Salées ou sucrées, voici trois recettes

Salade de riz sauvage aux fraises de France

TRÈS FACILE. Pour 6 personnes. **Préparation :** 10 min. **Cuisson :** 45 min.

- Environ 10 fraises françaises
- 200 g de riz sauvage
- 2 grosses poignées de pousses d'épinard
- 1 oignon nouveau
- des feuilles de basilic
- 50 g de noix décortiquées
- 3 c. à soupe d'huile végétale
- 1/2 citron
- 1 c. à café de sirop d'érable
- sel
- poivre

▶ Plongez le riz dans une casserole d'eau, portez à ébullition, puis réglez à feu doux. Couvrez et laissez cuire 45 minutes. Égouttez et laissez refroidir.

▶ Lavez, équeutez et séchez les fraises. Coupez-les en 4.

▶ Lavez et séchez les pousses d'épinard. Hachez finement l'oignon et le basilic.

▶ Préparez une vinaigrette avec l'huile, le jus de citron, le vinaigre balsamique et le sirop d'érable.

▶ Mélangez le tout dans un saladier en rajoutant les noix. Salez et poivrez.

Tartare de saumon aux fraises de France

TRÈS FACILE. Pour 6 personnes. **Préparation :** 15 min.

- 18 fraises françaises
- 1 kg de saumon frais
- 3 tiges de ciboule
- 15 g de ciboulette
- 3 c. à café de graines de sésame
- 3 c. à soupe de mayonnaise
- 3 c. à café de sauce sriracha (sauce piquante thaïlandaise)
- 1/2 citron

▶ Lavez, équeutez et séchez les fraises. Réservez 6 fraises pour la décoration et coupez les autres en dés.

▶ Mélangez la mayonnaise avec la sauce sriracha et le jus de citron. Ciselez la ciboulette et hachez les tiges de ciboule.

▶ Coupez le saumon en dés, déposez-le dans un bol, ajoutez les fraises, la ciboule, la ciboulette et la mayonnaise. Mélangez bien.

▶ Dressez dans les assiettes avec un cercle à pâtisserie. Décorez chaque tartare avec une fraise et quelques tiges de ciboulette. Saupoudrez de graines de sésame et servez aussitôt.

ZOOM SUR *La fraise*

SAISON. Si elle débute en mars, elle atteint son apogée entre avril et juin. Certaines variétés sont vendues tout l'été, parfois jusqu'en novembre pour les espèces remontantes.

HISTOIRE. La fraise à l'état sauvage est connue depuis l'Antiquité. Elle poussait en Amérique, en Asie et en Europe. Celles que l'on consomme aujourd'hui, plus grosses, apparaissent en France au XVIIIe siècle grâce à un officier de marine nommé... Amédée-François Frézier!

BIENFAITS. Peu calorique et riche en antioxydants bénéfiques pour le système cardio-vasculaire, elle est source de vitamine C, de vitamine B9 et de manganèse.

Valeur nutritionnelle: 30 kcal pour 100 g.

fraise !

originales pour en profiter.

Gâteau suédois aux fraises de France

FACILE. Pour 6 personnes.
Préparation: 30 min. **Cuisson:** 40 min.

Crème pâtissière: • 25 cl de lait entier • 2 c. à soupe de sucre • 2 c. à café de fécule de maïs • 2 jaunes d'œufs • 1 c. à café d'extrait de vanille

Gâteau: • 3 œufs • 250 g de sucre • 150 g de farine • 1 sachet de levure chimique • 500 g de fraises françaises • 3 c. à soupe de sucre

Chantilly: • 50 cl de crème fleurette • 2 c. à café d'extrait de vanille

Pour décorer: • fraises françaises entières

▶ Pour la crème pâtissière: dans un saladier, blanchissez les jaunes d'œufs avec le sucre, ajoutez la fécule et l'extrait de vanille. Faites chauffer le lait jusqu'à frémissement, versez-le dans le saladier sur la préparation aux œufs tout en mélangeant. Remettez la préparation dans la casserole. Sans cesser de remuer, faites épaissir à feu doux. Laissez refroidir et réservez au frais.

▶ Pour le gâteau: préchauffez le four à 180 °C. Dans un saladier, fouettez les œufs avec le sucre jusqu'à ce qu'ils doublent de volume, puis ajoutez petit à petit 9 cl d'eau chaude, sans cesser de remuer. Dans un second saladier, mélangez la farine avec la levure chimique puis incorporez le tout au mélange précédent. Fouettez jusqu'à ce que la pâte soit lisse. Chemisez un moule à manqué, versez la pâte dedans. Enfournez 30 min. Patientez 10 min avant de démouler le gâteau. Laissez refroidir.

▶ Coupez les fraises en dés et faites-les mariner avec le sucre.

▶ Pour la chantilly: fouettez la crème fleurette avec la vanille. À l'aide d'une spatule, incorporez un tiers de la chantilly à la crème pâtissière.

▶ Coupez le gâteau en 2 disques. Garnissez l'un avec la crème pâtissière et les fraises marinées, puis couvrez avec l'autre. Recouvrez le gâteau de chantilly et décorez-le avec des fraises entières. Réservez au frais jusqu'au moment de servir.

© AOPN FRAISES DE FRANCE; BRUNO CRESCIA/DESIGN PICS/PHOTONONSTOP.

Douleurs articulaires

Stop aux idées reçues !

Un Français sur deux souffre des épaules, des hanches, des genoux, des poignets... Qu'est-ce qui favorise ou atténue ces maux ? Et si vous testiez vos connaissances !

Le surpoids est un facteur aggravant

VRAI

Les genoux subissent d'énormes pressions, qui provoquent une usure progressive des cartilages. La simple prise d'un kilo est multipliée par trois en moyenne sur chacun d'eux. Si vous êtes en surpoids et souffrez de douleurs à ce niveau, il est donc essentiel de mincir. N'hésitez pas à vous faire aider par un nutritionniste pour équilibrer votre alimentation.

C'est une question d'âge

FAUX

Les seniors ne sont pas les seuls concernés. L'arthrose, plus répandue chez les personnes âgées, peut débuter à la quarantaine. Chez les plus jeunes, les douleurs sont plus souvent liées à la pratique intensive d'un sport qui entraîne tendinites, entorses ou courbatures. Mais ils peuvent aussi voir apparaître, la plupart du temps vers la trentaine, d'authentiques rhumatismes inflammatoires (polyarthrite rhumatoïde, rhumatisme psoriasique…). Quant à l'enfant, il peut être touché par l'arthrite chronique juvénile.

On peut pratiquer n'importe quel sport, l'essentiel est de bouger

VRAI FAUX L'avantage de pratiquer un sport, c'est que l'os, en réaction aux lésions provoquées par les impacts de l'activité, se reconstruit et gagne en densité et en résistance. Les muscles, dont la puissance protège les articulations, se renforcent aussi. Une simple marche de trente minutes par jour suffit. Si vous ne souffrez d'aucune douleur, tous les sports sont possibles. Mais en cas d'arthrose, choisissez des sports générant peu d'impacts avec le sol (natation, vélo, yoga).

Les talons hauts sont contre-indiqués

VRAI Le fait de porter des talons hauts projette le centre de gravité du corps vers l'avant. Tout l'appareil locomoteur lutte alors pour rétablir l'équilibre et garder une bonne position : mal de dos assuré au niveau des lombaires en fin de journée ! Sans oublier l'impact des pieds sur les articulations, surtout si les chaussures sont trop étroites à l'avant. Cela peut par exemple provoquer un hallux valgus (appelé aussi « oignon »), déviation de la base du gros orteil.

La vitamine D est essentielle

VRAI La vitamine D contribue à fixer le calcium dans les os. Demandez à votre médecin de vous en prescrire une ampoule au moins une fois par an (deux fois pour un enfant). Et exposez-vous régulièrement au soleil (avec modération et toujours avec protection) : les rayons ultraviolets sont indispensables à la synthétisation de la vitamine D par l'organisme.

La météo a son influence

VRAI L'humidité ou le froid ne sont pas en cause. De fait, ce sont les variations de la pression atmosphérique qui précèdent les changements de temps qui sont douloureusement ressenties par des récepteurs à la pression présents dans les tendons, les muscles, les ligaments et les articulations.

On peut avoir mal aux os

FAUX Sauf en cas de maladie du squelette (fractures de fatigue, rachitisme, métastases osseuses dans le cadre d'un cancer). Attention, l'ostéoporose (diminution de la résistance osseuse survenant ou s'accentuant souvent en post-ménopause) n'est pas douloureuse.

© ISTOCK/GETTY IMAGES ; DR.

BON À SAVOIR

Sont à privilégier les aliments riches en calcium, qui renforcent les os. Ce sont les produits laitiers mais aussi les sardines, les amandes, les algues... En cas d'allergie aux protéines de lait de vache ou d'intolérance au lactose, vous pouvez consommer d'autres laits d'origine animale ou végétale (chèvre, soja, amande...), en vérifiant leur teneur en calcium. Quant aux poissons gras (sardines, harengs, saumon...), au foie et aux œufs, ils sont riches en vitamine D.

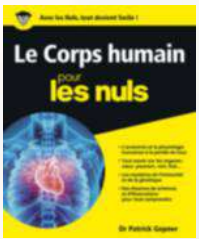

Merci au docteur Patrick Gepner, rhumatologue et auteur du livre Le Corps humain pour les nuls, *éd. First.*

SANDRINE CATALAN-MASSÉ

N°1 DES COMPLÉMENTS ALIMENTAIRES **«ARTICULATIONS*»**

VU À LA TV

INCONFORT ARTICULAIRE

Complément alimentaire

Chondrostéo+ ®

ARTICULATIONS

FORMULE TRIPLE ACTION

SANS DIOXYDE DE TITANE

• SOUPLESSE(1) • MOBILITÉ(1) • CONFORT(2)

(1)Reine des Prés - (2)Harpagophytum

En vente en pharmacie

Rejoignez-nous sur facebook et sur www.granions.com

Pour votre santé, pratiquez une activité physique régulière. www.mangerbouger.fr

GRANIONS Laboratoire

AP Chondrostéo TL 0319-01. *Source : IMS Para+Pharma - CA CM12 à fin novembre 2018.

5 sports à pratiquer au printemps

Envie de vous (re)mettre à bouger ? Testez l'une de ces disciplines, c'est le bon moment !

ESCALADE EN SALLE

Idéale en cas de météo instable ! L'escalade se pratique en intérieur sur des blocs artificiels offrant divers niveaux de difficulté, histoire de progresser de façon ludique.

Les bienfaits Amélioration du cardio, de la souplesse et de la tonicité musculaire, avec un effet global sur la silhouette et la forme.

Pour qui ? Pour les personnes qui présentent une bonne tonicité musculaire sans avoir de surpoids important. Attention toutefois si vous avez des articulations douloureuses. L'escalade peut aider à surmonter ses peurs en cas de léger vertige.

15 € la séance (durée libre), carnets et abonnements dégressifs. www.arkose.com et www.blockout.fr

GOLF

Autrefois réservé aux élites, ce sport s'est démocratisé ces dernières années.

Les bienfaits Un parcours de 18 trous fait marcher entre 6 et 12 kilomètres. Le swing (mouvement effectué pour frapper la balle avec le club) sollicite les abdos et le sens de l'équilibre. Pratiquer dans un milieu verdoyant a un effet apaisant.

Pour qui ? Tous les publics ! Peu importent votre âge ou votre niveau sportif. Si vous avez des problèmes de dos, demandez quand même auparavant l'avis de votre médecin.

Cours de golf à partir de 20 € environ, practices, parcours libres... https://bluegreen.com

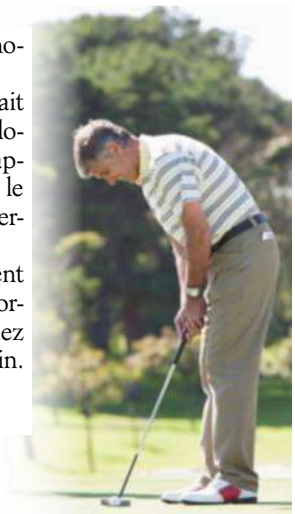

BODY ART

Imaginée par un danseur, cette discipline s'inspire à la fois du fitness, du Pilates et du yoga. Elle fait travailler pendant une heure chaque partie du corps.

Les bienfaits Un soulagement du stress, davantage de souplesse, une meilleure posture et moins de douleurs grâce au renforcement et à l'étirement des muscles.

Pour qui ? Ceux qui recherchent une pratique sportive douce.

Abonnement à partir de 29 € par mois dans des salles de yoga à Paris et certains clubs L'Appart Fitness. www.l-appart.net

LAURA CHATELAIN

SWEDISH FIT

Cette pratique, également connue sous le nom de «gym suédoise», consiste à effectuer un programme de gymnastique en musique, sous forme de petits enchaînements dansés.

Les bienfaits

Amélioration du cardio, de la souplesse et de la tonicité musculaire, avec un effet global très encourageant sur la silhouette et sur la forme générale.

Pour qui ?

Pour tout le monde, quel que soit son niveau de forme physique. Parmi les 16 activités proposées, certaines sont adaptées aux débutants ou à ceux qui souffrent de douleurs articulaires. Il existe aussi des cours pour les familles.

10 € la séance, forfaits mensuels en illimité à partir de 25 €. www.swedishfit.fr

MARCHE NORDIQUE

Cette activité qui vient des pays scandinaves vous propose de marcher de manière dynamique, avec des bâtons à ressort pour vous muscler en douceur mais efficacement.

Les bienfaits

Un sport complet, qui améliore le souffle et sollicite tous les muscles, y compris ceux du haut et les abdos. On se sent vite plus tonique. De quoi brûler environ 400 calories par heure contre 280 calories pour la marche classique.

Pour qui ?

Accessible à tout âge. Cette activité présente peu de risques de traumatisme physique, même en cas de problèmes articulaires.

Séances en groupe adaptées à votre condition physique avec La Fédération française d'athlétisme. www.athle.fr/marchenordique

BON À SAVOIR

Avec 3 h 18 par semaine en 2018, les femmes s'adonnent moins au sport que les hommes (4 h par semaine, soit 42 minutes de plus), par manque d'une activité adaptée à leur condition physique ou faute de temps*. Pour inverser la tendance, la Fédération française d'éducation physique et de gymnastique volontaire propose des cours pendant l'heure du déjeuner dans plus de 6 000 clubs en France. www.sport-sante.fr

** Source : baromètre sport/santé de la Fédération française d'éducation physique et de gymnastique volontaire (FFEPGV), février 2019.*

© ISTOCK/GETTY IMAGES.

COMMUNIQUÉ

ALGO DIÈT™

BRÛLEUR DE GRAISSE 4 EN 1

Les laboratoires de recherche végétale New Nordic ont développé **Algo Dièt**, une formule brûle graisse 4 en 1 100% naturelle à base d'algues amincissantes (Wakamé, Goémon noir norvégien) et d'extraits concentrés de plantes (Mûrier japonais, Pissenlit, Artichaut), de chrome et d'huile de pamplemousse, sélectionnés pour leurs actions complémentaires sur tous les mécanismes de perte de poids. **Algo Dièt** est d'une efficacité incomparable : il brûle les graisses de jour comme de nuit, réduit l'absorption des sucres et des graisses, favorise le déstockage et réduit l'appétit.

Enfin une solution efficace
pour perdre du poids durablement !

DU JAMAIS VU !

La fucoxanthine est une substance naturelle extraordinaire contenue dans l'algue Wakamé. Une étude clinique réalisée en 2010 a montré que la consommation de fucoxanthine permettait de perdre jusqu'à 7 fois plus de poids qu'avec un régime seul.

DISPONIBLE EN PHARMACIE ET ESPACE DIÉTÉTIQUE

L'arbre argenté, le logo de New Nordic, est un gage de qualité et d'authenticité reconnu par des millions de personnes dans le monde.
Questions ? Les experts New Nordic vous répondent au **01 85 12 12 08** (tarif local) ou sur **www.vitalco.com**
Algo Dièt 90 cp code ACL **4 818 418.**

Bien réussir son déménagement

Cartons, formalités, camion, aides financières... Voici tout ce qu'il faut savoir pour que ce moment crucial se déroule sans souci.

Vous avez trouvé le nid idéal? Parfait! Ces quelques conseils devraient vous simplifier la vie et vous permettre de faire des économies. Chaque année, entre les mois de juin et de septembre, 1,5 million de Français déménagent… et les tarifs sont souvent plus élevés à cette période. Alors pour commencer, évitez ces mois-là et programmez votre déménagement un jour de semaine, les plannings des pros étant surchargés le samedi.

Des devis à la pelle

Pour être sûr de payer le juste prix, demandez au moins trois devis pour la même prestation. Pour cela, les professionnels devront venir chez vous estimer le volume à transporter et le temps nécessaire. Attention : le devis doit être gratuit. Comparez aussi les offres de centaines de déménageurs professionnels – rigoureusement contrôlés – sur la plate-forme Moverbay.com.

Des bras... et des camions

Autre option : le déménagement collaboratif. Certaines sociétés se sont spécialisées dans la mise à disposition de « gros bras » professionnels ou amateurs. Sur Desbrasenplus.com, le tarif est fixé en fonction du nombre de pros (1 à 6), du type de camion (12 à 40 m^3) et de la durée de la prestation (quatre ou sept heures). Même chose entre particuliers sur Jemoove.fr ou Mydemenageur.com, qui mettent en lien des personnes qui vont déménager avec des particuliers proposant leur aide pour 10 à 20 € de l'heure.

Louer et stationner

Vous aurez peut-être besoin de louer un utilitaire. Agences classiques (ADA, Europcar…), offre des grandes enseignes de distribution (Leclerc, Carrefour…)… Le choix est large et de nouvelles solutions émergent comme la société City-drop.com. Celle-ci propose des utilitaires connectés, localisables, pouvant être récupérés et déposés par le client dans un périmètre défini, ce qui offre l'avantage de faire des allers simple. À partir d'un smartphone, l'utilisateur peut verrouiller et déverrouiller le véhicule. Pour stationner, pensez à demander une autorisation à votre mairie une quinzaine de jours avant le jour J. Ce service peut être payant.

Cartonnez utile

Avant le jour J, débarrassez-vous de ce dont vous n'avez plus besoin : vous diminuerez ainsi le volume de votre déménagement. Et donc son coût! Optez pour des cartons adaptés à vos besoins, afin d'éviter la casse et les effondrements. Choisissez-les si possible neufs (le site Cartonsdedemenagement.com propose différents modèles, de moins de 1 € pour un petit carton à livres à 11 € pour une version spéciale écran plat). Un bon étiquetage est indispensable : indiquer le contenu et la pièce de destination, porter les mentions « fragile » et « haut/bas » si nécessaire, sur plusieurs côtés. Enfin, placez les cartons les plus lourds en bas afin de ne pas endommager les plus légers. Et n'oubliez pas de rester de bonne humeur!

ANNE-SOPHIE DOUET

BON À SAVOIR

Si vous avez déjà au moins deux enfants et en attendez un nouveau, vous avez peut-être droit à la prime de déménagement de la Caisse des allocations familiales (Caf). Pour cela, deux conditions. La première: déménager entre le premier jour du mois civil suivant votre troisième mois de grossesse et le dernier jour du mois civil qui précède les 2 ans de votre enfant. La seconde: avoir droit à l'APL (Aide personnalisée au logement) ou à l'ALF (Allocation de logement familiale) pour votre nouvelle résidence. Le montant de cette prime est égal aux dépenses engagées, sur justificatifs.

Que vous vous fassiez aider de professionnels ou d'amateurs, un déménagement, ça ne s'improvise pas.

© GETTY IMAGES/ISTOCKPHOTO.

Communiquez votre nouvelle adresse aux administrations

Si vous avez décidé de changer de toit, pour être sûr de ne pas prendre de retard dans les factures à acquitter et/ou de continuer à percevoir vos prestations sociales, il vous faut informer tous vos interlocuteurs de votre nouveau lieu de résidence. Pour cela, rien de plus simple: il vous suffit de vous connecter à Service-public.fr, le site officiel de l'administration française, afin d'enregistrer votre changement de coordonnées, à la fois pour les services des impôts, ceux chargés des cartes grises, La Poste, la caisse de Sécurité sociale, les caisses de retraite (Cnav, Agirc-Arrco...), les fournisseurs d'énergie (EDF, Engie...) et Pôle emploi. Ce téléservice est utilisable au plus tôt trois mois avant la date du déménagement et, au plus tard, trois mois après.

Abonnez-vous !

Télé Loisirs

EN CADEAU
avec **mon offre Liberté**
LE LOT DE 2 POÊLES CÉRAMIQUE

Ultra-résistantes, ces poêles s'adaptent à toutes les tables de cuisson, y compris l'induction. Grâce à leur revêtement en céramique anti-adhérent, la cuisine devient un jeu d'enfant. Fini les matières grasses et vive les économies d'énergie !

• Diamètre : 20 et 24 cm • Matière : aluminium épaisseur 2,5mm • Revêtement : céramique (2 couches)
• Manches amovibles en silicone • Coloris : rouge • Pour tout feu, y compris induction

OUI, je m'abonne à Télé-Loisirs

A retourner à Télé-Loisirs - Service Abonnements - 62066 Arras Cedex 9

1 - Je choisis mon offre d'abonnement :

☐ **Offre Liberté**[1]
4,60 € au lieu de 6,07 €** par mois par prélèvement automatique
+ je reçois le lot de 2 poêles céramique

- Optez pour l'offre la moins chère
- Payez en petites mensualités
- Arrêtez votre abonnement quand vous le voulez
- Réglez à réception de facture

☐ **Offre Classique**[2]
59,90 € au lieu de 72,80 €** — 1 an — 52 numéros

2 - Je m'abonne :

5% de réduction supplémentaires en vous abonnant en ligne

Je recevrai mon 1er numéro après enregistrement de mon règlement.

En ligne sur prismashop.fr + simple et + rapide — Paiement sécurisé VISA mastercard PayPal CB

1. Rendez-vous directement sur le site www.prismashop.fr
2. Cliquez sur «Clé Prismashop» en haut à droite de la page d'accueil

Clé Prismashop

3. Saisissez la clé Prismashop ci-dessous :

TEL1730P →

Par téléphone 0 826 963 964 Service 0,20 € / min + prix appel

Par SMS en envoyant TEL 1730P au 32321* (sms non surtaxé) SMS+

Par courrier en complétant le coupon ci-dessous :
Pour l'offre Classique je joins mon chèque à l'ordre de Télé Loisirs

Mes coordonnées : ☐ Mme ☐ M.

Nom* _____

Prénom* _____

Adresse* _____

_____

Code postal* ☐☐☐☐☐ Ville* _____

_____

*Informations obligatoires, à défaut votre abonnement ne pourra être mis en place. ** Prix de vente au numéro. (1) Offre Durée indéterminée : Je peux résilier cet abonnement à durée indéterminée à tout moment par appel ou par courrier au service clients (voir CGV du site prismashop.fr), les prélèvements seront aussitôt arrêtés. Le prix de l'abonnement est susceptible d'augmenter à date anniversaire. Vous en serez bien sûr informé préalablement par écrit et aurez la possibilité de résilier cet abonnement à tout moment. (2) Offre Durée Déterminée : Engagement pour une durée ferme après enregistrement de mon règlement. Offre réservée aux nouveaux abonnés de France métropolitaine. Délai de livraison du 1er numéro : 3 semaines environ après enregistrement du règlement, dans la limite des stocks disponibles. Conformément à la loi informatique et libertés du 6 janvier 1978 modifiée, vous disposez à tout moment d'un droit d'accès, de rectification, d'effacement, de limitation du traitement, de portabilité des données qui vous concernent, ainsi qu'un droit d'opposition au traitement pour des motifs légitimes, en écrivant au Data Protection Officer du Groupe Prisma Média au 13 rue Henri Barbusse 92230 Gennevilliers ou par email à dpo@prismamedia.com. Dans le cadre de la gestion de votre abonnement ou si vous avez accepté la transmission de vos données à des partenaires du Groupe Prisma Média, vos données sont susceptibles d'être transférées hors de l'Union Européenne. Ces transferts sont encadrés conformément à la réglementation en vigueur, par le mécanisme de certification Privacy Shield ou par la signature de clauses contractuelles types de la Commission Européenne.

La vidéo à la demande comment ça marche ?

Abonnement ou paiement à la séance, faites votre choix !

Le fonctionnement de la VOD n'est pas aussi évident qu'on pourrait le croire. *Télé-Loisirs* fait donc le point.

VOD, SVOD… Derrière ces acronymes se cachent des termes anglais qui font référence à des services très différents l'un de l'autre. La SVOD (de l'anglais *subscription video on demand* ou «vidéo à la demande par abonnement») offre un accès illimité à des contenus proposés contre un abonnement à payer chaque mois. Netflix et Amazon Prime Video sont certainement les services de SVOD les plus connus en France. Ils offrent à leurs abonnés un catalogue de séries, de films et de documentaires. La VOD (de l'anglais *video on demand* ou «vidéo à la demande») permet, elle, de louer ou d'acheter un contenu à l'unité contre une somme payée ponctuellement. **À ce titre, l'achat coûte toujours plus cher que la location,** puisqu'il vous permet de conserver le contenu, donc de pouvoir le regarder de nouveau quand vous le souhaitez. Si les prix varient d'un film à l'autre, sur MYTF1 VOD, par exemple, un blockbuster sorti récemment coûte environ 6 euros à la location, et autour de 18 euros à l'achat.

Lorsque vous louez un film sur une plateforme de VOD comme iTunes Store, vous pouvez le visionner pendant trente jours à partir du paiement. Toutefois, dès que vous avez lancé la lecture, vous n'avez plus que quarante-huit heures pour le regarder. Durant ce laps de temps, vous pouvez reprendre tranquillement le visionnage du film si vous vous êtes arrêté, et le revoir autant de fois que vous le souhaitez. Une fois la limite de temps écoulée, le film disparaît automatiquement de votre bibliothèque de contenus VOD. Attention, donc, aux dates lorsque vous louez un programme. Les plateformes de SVOD, elles, vous offrent plus de tranquillité, même si vous devez surveiller combien de temps un programme reste disponible, tous n'étant pas proposés indéfiniment.

HUGO NIKOLOV

OÙ PUIS-JE ACHETER OU LOUER DES FILMS EN VOD ?

Quelques exemples de plateformes : iTunes Store, Canal VOD, MyTF1 VOD, Arte Boutique, Google Play, PlayStation Store, sans oublier les services VOD de vos opérateurs (Orange, Bouygues, etc.).

Quelles sont les fonctionnalités de la skill de Télé-Loisirs sur l'Echo Show d'Amazon ?

Récemment commercialisé en France, l'Echo Show d'Amazon marque l'arrivée dans l'Hexagone de la nouvelle génération d'enceintes connectées fabriquées par la firme de Jeff Bezos. Doté d'un écran, il peut être personnalisé et amélioré par l'utilisateur grâce à l'installation de *skills*, des fonctionnalités proposées par Amazon.

La skill de Télé-Loisirs vous permet ainsi de connaître les programmes proposés par les différentes chaînes et leurs horaires de diffusion simplement en le demandant à l'enceinte. Si vous ne savez pas quoi regarder, vous pouvez solliciter ses conseils, l'appareil partagera alors avec vous les recommandations de la rédaction, mais aussi les résumés des différents programmes qui pourraient vous intéresser. Vous pouvez demander ceux d'une chaîne en particulier ou passer en revue ceux de la soirée, chaîne par chaîne. Ces fonctions sont disponibles sur toutes les enceintes d'Amazon, y compris celles ne disposant pas d'un écran, comme Echo et Echo Dot.

Sur l'Echo Show, l'écran tactile vous donne la possibilité, en plus de l'assistance audio, de retrouver le nom et le résumé du programme, la chaîne sur laquelle il est diffusé, le casting, ainsi que l'avis de la rédaction. La skill de Télé-Loisirs sur l'Echo Show d'Amazon regroupe donc quelques-unes des meilleures fonctionnalités de l'application Télé-Loisirs pour les smartphones et les tablettes, de façon ergonomique, et en y ajoutant la reconnaissance vocale propre aux enceintes connectées. L'Echo Show d'Amazon est vendu 229,99 euros, et la skill de Télé-Loisirs est téléchargeable gratuitement.

H. N.

© AMAZON.COM, INC.; GAURAV PASWAN/SHUTTERSTOCK.

SINATRA ET MARTIN / COURTE DURÉE
PRESSE OU CINÉMA / IMAGERIE MÉDICALE
ORIGINE, FORMATION / TRAITER LES MOÛTS
DÉTRÔNA L'URSS / SPÉCIALITÉ GRECQUE
BEAU NOIR
CHAPEAU D'AMÉRIQUE CENTRALE
VIEUX ET RIDÉS / TEL LE ROI SAINT LOUIS
MOURIR / SUCRE DU LAIT
PARLER BALTE / PALPER
MENOTTES / DE FAÇON TOUT JUSTE SUFFISANTE
ON NE PEUT PLUS COURANT / ASSERVIR
ROUGE CLAIR À REFLETS NACRÉS
INAPTITUDE / BONNE D'ENFANTS
TOILE IMMENSE
FACILITÉ, DÉCONTRACTION / VILE
ENFILER SUR SOI / ANCIENNE MONNAIE
FAIT DES VOCALISES
OS LONG / INSTRUMENT À CORDES
RAPPORT ENTRE DEUX GRANDEURS / BELLE-FILLE
AIMÉ LA FARCE / PROFITABLES
ENCHANTÉ / PIÈCE AUTOMOBILE
LANGUE SÉMITIQUE / RELATIVE AU RAISIN
ORIGINAIRE / ACTION LOUABLE
TOURNES DANS L'USINE
EMPLOYÉ AUX ÉCRITURES / INJUSTE
APPAREIL À MÂCHOIRES / EMPRUNTEUR
LA FÊTE D'UN PAPA
APPORTÉE AUX CONVIVES / GRAVELEUX
TELLEMENT FATIGANT !
COURS D'ALSACIEN / ELLE EST À L'ENTRETIEN
TEMPS COMPTÉ / CÉTACÉ
REPRODUCTIONS PARFAITES
CHEMIN DE RANDONNÉE / ARCTIQUE
NORME DE RADIOTÉLÉPHONIE NUMÉRIQUE
VENT DIVIN / EMPLOIS D'EXPLOSIFS
CANARDS DES MERS
ÉTENDUE CAILLOUTEUSE / BLEUS
SUPPOSÉE / EX-DIPLÔME UNIVERSITAIRE
CARTE DU JEU DE TAROT / LÉGUME
ÉGALEMENT
AU CAS OÙ / POUDRE À CHOCOLAT
NOIX DE PALMIER
SERPENT VENIMEUX
FILM INCONSISTANT / CONDUIT
RÉCLAMER SES DROITS
TRANSMISSION
IL FAIT LA TRAVERSÉE DE PARIS / CÔTÉ MÈRE
JOUR DE REPOS
À L'ÉLÉGANCE NATURELLE / PERLES
ENGORGEMENTS SÉREUX / RASSEMBLÉ
AMÉNAGEMENT ESTHÉTIQUE / TAURE
DESTINÉE À ÊTRE PRISE PAR LA MAIN
NI BLANCS NI GRIS / DU SYSTÈME NERVEUX
OÙ RANGER LA CAISSE / MARCHER SANS BUT
DISPOSITIF DE BLOCAGE DES ROUES / MUSIQUE
EXAMEN DIAGNOSTIC / MORT
BON CONSEILLER
AMENDEMENT BRETON
UNE FIN EN SOI
GÉNIAL ! / ENGIN À AIR ET À EAU
ÉVAPORÉ / TROYEN
AVANT LA SIESTE / SENS DES FEUILLES
CONTER UNE HISTOIRE / SPORT
DANSE DES ANNÉES 70 / COMPTE… EN SUISSE
FORTE TÊTE
PRODUIRE UN SON PUISSANT / PETIT BOUT
TUILES / AFFIRMATION DU SUD
TÊTE DE COCHON
AFFRONTER LE TORO DE LIDIA
PAS JUNIOR NI MÊME ENCORE VÉTÉRAN
BIÈRE BELGE AU MALT ET AU FROMENT
CHOISIR DANS UNE LISTE
IL S'OUVRE POUR VOIR

Solutions des jeux page 126

MOTS FLÉCHÉS 1000 CASES

PAR
JEAN-PAUL VUILLAUME

Force 2

Fait le ménage / Prend à la blague
Peau dure / Rouleau grillé
Affection subite / Joliment ronds
Réagir comme un âne
Multi-coque / Près de Coblence
Entrée en prière
Salement touchée
Réacteur nucléaire / Gouffre du Quercy
Plateau volcanique / Faire son trou
Vieux roi richard
Magasin d'armes
Tenir enfermé / Grains de matière
Bon grimpeur / Partis pour la vie
Comme de l'acide / Un simple violon
Cuits à l'alcool / Fera l'affaire
Reste interdite / Pris pour rendre
Bête de tête / Bosse naturelle
Souci de perfection / Déchet organique
Bois en terrasse / Ligne continue
Causes entendues / Récipient de bureau
Souffler l'air / Résidu de blé
Vaisseau spatial / Bouclier divin
Place du chef / Sont tenues de rire
Purée épaisse / Monnaie latino
Rester sans voix
En bave de cracher / Adresser des fleurs
Fête de l'union
Auxiliaire de vie
Pomme en fête
Faisan qui vole / Division du yen
Chemins étroits
Se montre pointilleux
Restaurer / Sapin de Noël

400 € à gagner !

1er prix : 200 €
2e et 3e prix : 100 €

Un tirage au sort déterminera les 3 heureux gagnants

Complétez la grille des mots fléchés n° 1730 pour trouver la phrase cachée surlignée en jaune. Envoyez votre réponse avant le mardi 30 avril minuit :

- par téléphone en appelant le 08 92 68 68 78 Service 0,50 €/min + prix appel
- par SMS au 74400 en envoyant le mot-clé CASES1 et laissez-vous guider (0,75 € + prix d'un SMS. 3 SMS maxi) ; SMS+
- par carte postale à l'adresse suivante : TÉLÉ-LOISIRS, Grand Jeu, Cedex 2391, 99239 Paris Concours.

Posé sans soin
Était Indien / Objets de culte
Irlande gaélique / Désarmé en douceur
Opposé à alpha / Proche du château
Scorpion d'eau / Tâche de détacher
Atout pour la coupe / Prise de haut
À dos d'âne
Pièce nordique / Distribuer des atouts
Elle a la ligne / Buttes
Facile à saisir / En sommeil
Enduit marbré / Rétablir la circulation
Mise à l'épreuve / Matelot en veille
Est au service / Largeur
Narine de cétacé / Nappé de glace
Porte-clefs / Cloués aux soles
Pour plus tard / Bœuf à l'indienne
Contrôler / Sont sans suite
Halos occultes / Absorbée
Père de Thésée / Demeure interdite
Courte cape / Paysan latino
Passer en douce / Parleur suffisant
Chemin de flair / Tombé en morceaux

Genre de cancan / Pomme pays
Hommes unis / Mot de défense
Sujet singulier
Mis en difficulté
Bien massé / Culte amérindien
Défraîchie / Fin religieuse
Ont pris du poids
Agent de poli / Para
Sens de déca
Revenu de Caracas / Grand entonnoir
Oignon sur pied / Type de gin
Moyen de détection / Capote française
Sujet sans le verbe / Cachets de voyages
Encre en poudre / Travaillé à chaux
Ramène la fraîcheur / Victoire impériale
Rompu à l'effort / Perceuse de coffre
Pris en chasse / Herbes hautes
Diplôme technique
Bien portant / Bas de carte
Pleine de couleurs / Bœuf sauvage
Rapportée détaillée / Fait resservir
Femmes canons / Pour le titane
N'importe comment
Devenue du cuir
Vent du Midi / Nids de puces
Pièce de mécanisme
Ça décoiffe
N'a plus cours
Intégrales
Java en Espagne

Le règlement du présent jeu est déposé en l'étude SCP Brisse, Bouvet et Llopis, huissiers de justice à Paris, et sera envoyé à toute personne en faisant la demande à l'adresse de la rédaction.

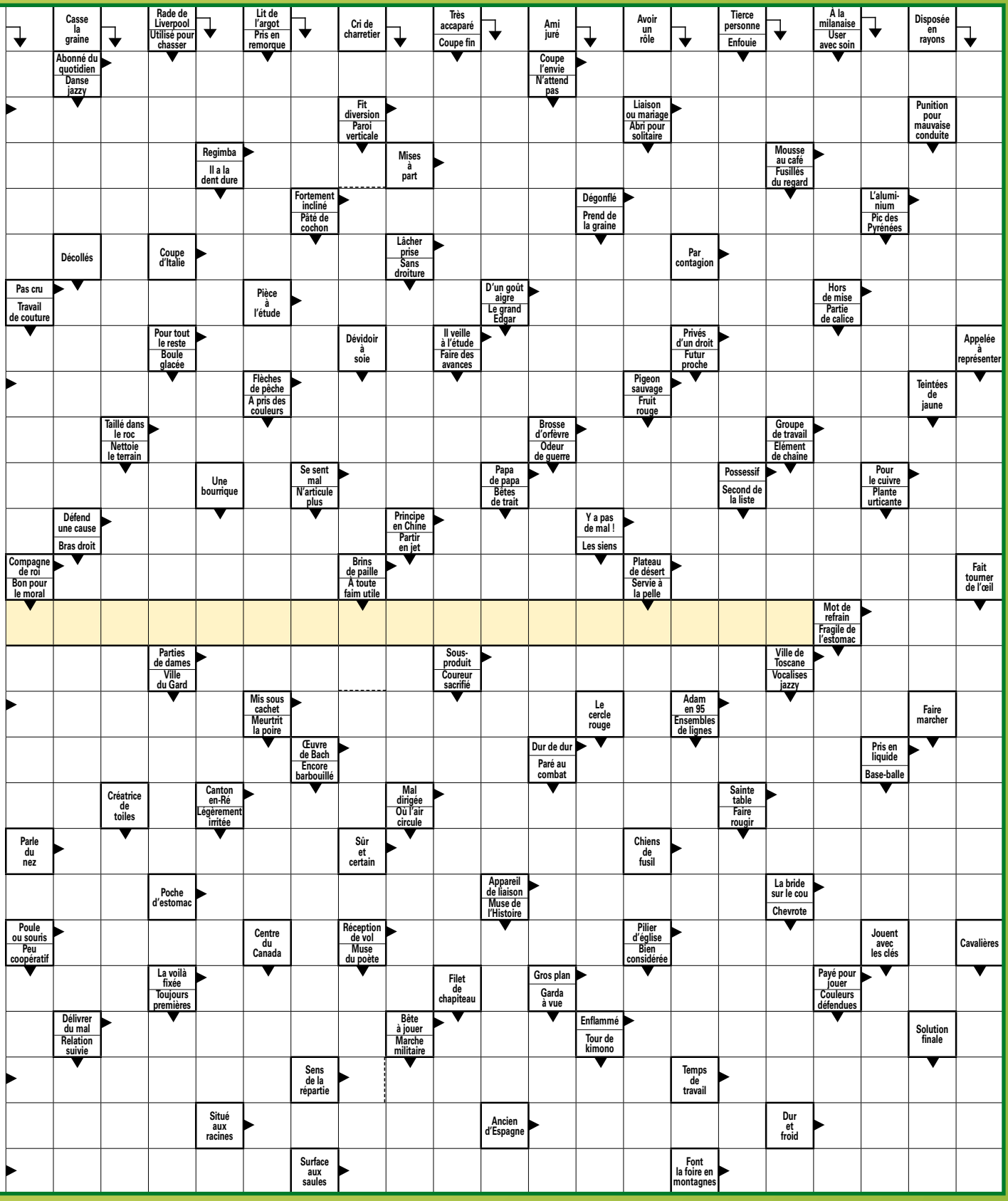

Solution dans le numéro 1732 **Les gagnants dans le numéro 1737**

En partant des chiffres déjà inscrits, remplissez les grilles de manière à ce que chaque ligne, chaque colonne et chaque carré de 3 x 3 contiennent une seule et unique fois tous les chiffres de 1 à 9.

Grille n° 1 — Force 1

9		8				5	1	2
4		1	3	8				
2				9	5			4
		7	5	3	9	8		
	8					9	7	5
		5	2			4		3
			6	5	4		3	7
5	2				7	6	4	
7	6	4			3		5	9

Grille n° 2 — Force 1

4		5	2		7	8		9
	7	9	4			1	2	3
2	8		6			5		4
3	4	7	1	2	6	9	5	
5	6		3	4			1	7
	9				5	3	4	
			7	3	2			5
		6	5	8	4		3	1
	5	3			1		8	

Grille n° 3 — Force 1

		4	5	1	3	9		8
		7	9					2
	1	9	7	2				
3				7	2			9
	7		8		4			
	4		1	3	9		6	5
			4				5	3
	9		2	6		1	8	
1	6					2	9	

Grille n° 4 — Force 2

6			4	5			2	
	1							
4				7	1			6
	6				9			4
		4		1	5			9
3						5		
	8					3	5	
			2	8		4		1
						8		

Grille n° 5 — Force 2

	5		1		6	4		
			2		3	5	8	
	6	9						
5	4	1						9
3						8	6	
		7					2	
	1							
				2	9			
					4	6		8

Grille n° 6 — Force 2

	6					4	8	
		2	7				6	
7	5	9				2		
	9		1	8			5	
6			4			8		
							2	
3			5			7		1
					3			
					6			

Grille n° 7 — Force 3

				3		5	6	
		9						
		2	6	5		8		
	9			8	6		4	
			7			2		9
					7			
6			5			9		1
8		3		6	4			

Grille n° 8 — Force 3

					7	5		
6		7				2		
				2	5		4	
	3				9			
				8				9
	2	4	7		6			
							9	1
7							8	
4	6		8					

Grille n° 9 — Force 3

					6		3	
6							5	9
1		3				4		6
			5					1
		8				6		
2	7		1		4			
	5		7	4			1	
						8		
				3			2	

Solutions des jeux page 126

MOTS MÉLANGÉS

Barrez dans la grille tous les mots proposés. Cherchez-les horizontalement, verticalement ou diagonalement. Il ne vous restera alors que les lettres formant le mot mystérieux.

Un mot de 8 lettres : ☐☐☐☐☐☐☐☐

- ACQUEREUR
- ADMIRATEUR
- ARROGANT
- ATTENTAT
- BEURRE
- BIPEDE
- BOGHEI
- CHATIERE
- COQUINERIE
- CREOLISER
- CROTTE
- CURIUM
- DEPOURVU
- DERAIDIR
- DYNAMITE
- ECONOME
- ECORCE
- EMPIRISME
- ENLEVE
- EQUIPE
- EXFOLIER
- FAISEUR
- FUMOIR
- GAMELLE
- GEROME
- GIBIER
- GOMMETTE
- GOUPIL
- HANNETONNAGE
- INCIDEMMENT
- JAMBONNEAU
- LOQUETEAU
- MAMIE
- MEGALOPOLE
- MELODIQUE
- METIER
- MOBILISATION
- MONUMENT
- NARINE
- PAPIER
- PARTOUT
- PERSPECTIF
- PIROGUE
- PORTER
- POUTRE
- PRATIQUE
- PRETE-NOM
- PRIERE
- RADIOPHONIE
- RAMASSER
- REMARQUER
- REPENSER
- RIGORISTE
- SECONDE
- SEVERITE
- TENEUR
- TOUNDRA
- TRAVEE
- VICOMTE
- VOMITOIRE

E	M	O	R	E	G	A	N	N	O	T	E	N	N	A	H	E	A
V	O	M	I	T	O	I	R	E	S	I	L	O	E	R	C	R	E
E	B	R	A	M	A	S	S	E	R	R	I	D	I	A	R	E	D
L	I	E	C	O	R	C	E	E	D	E	P	I	B	O	V	I	C
N	L	S	E	C	O	N	D	E	R	R	M	I	G	A	P	T	O
E	I	N	C	I	D	E	M	M	E	N	T	A	R	E	T	A	Q
U	S	E	E	V	C	R	O	T	T	E	N	T	R	O	C	H	U
Q	A	P	R	T	E	N	E	U	R	T	L	S	U	Q	G	C	I
I	T	E	R	R	U	N	I	S	O	I	P	N	U	G	U	U	N
D	I	R	U	M	O	N	E	E	P	E	D	E	I	R	A	E	E
O	O	V	E	M	A	V	X	U	C	R	R	B	I	T	E	U	R
L	N	N	B	R	E	F	O	T	A	E	I	U	T	R	T	V	I
E	T	S	I	R	O	G	I	R	U	E	M	E	T	I	E	R	E
M	T	N	I	L	A	F	E	R	R	R	N	U	R	Q	U	U	H
O	E	T	I	M	A	N	Y	D	A	T	O	N	U	E	Q	O	G
N	E	E	E	M	R	E	I	P	A	P	I	I	O	I	O	P	O
O	R	L	A	M	T	U	O	T	R	A	P	N	T	B	L	E	B
C	L	M	F	U	M	O	I	R	U	E	T	A	R	I	M	D	A
E	I	N	O	H	P	O	I	D	A	R	R	U	E	S	I	A	F
E	L	O	P	O	L	A	G	E	M	P	I	R	I	S	M	E	J

BRIDGE

PROBLÈME N° 1730 — *par Guy Dupont*

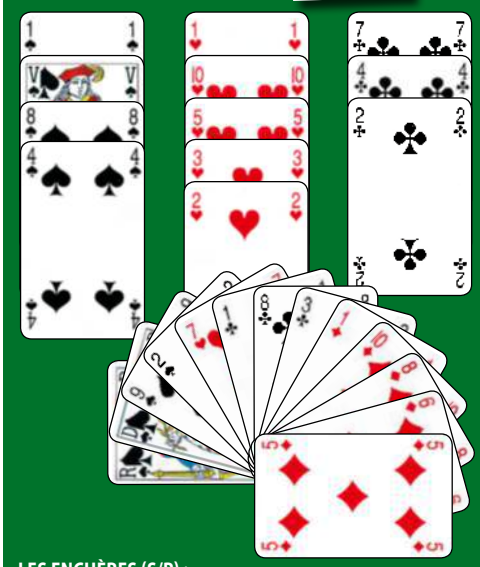

♠ A V 8 4
♥ A 10 5 3 2
♦ 4
♣ 7 4 2

N
O E
S

♠ R D 9 2
♥ 7
♦ A 10 8 6 5
♣ A 8 3

LES ENCHÈRES (S/P) :

S	O	N	E
1 ♦	Passe	1 ♥	Passe
1 ♠	Passe	3 ♠	Passe
4 ♠	(Fin)		

Sud joue 4 Pique. Ouest entame du Valet de Trèfle.

MOTS CROISÉS

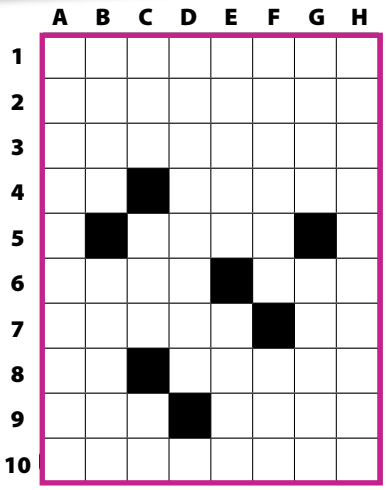

HORIZONTALEMENT :

1. Incroyance religieuse **2.** Le rossignol en est un. **3.** Œuvre musicale. **4.** Son livre est couvert d'éloges. Cessation d'une activité. **5.** Inventé de toutes pièces. **6.** Mise à l'épreuve. Mémoire… de Tsigane. **7.** Presser. Il met l'orchestre au diapason. **8.** À moitié. Plante à huile purgative. **9.** Un autre moi. Elle se tire chaque année avec la galette. **10.** Descriptions détaillées de la façon de préparer un plat.

VERTICALEMENT :

A. Faire prendre peu à peu l'habitude. **B.** Dieu du Tonnerre et fils d'Odin. Édifié. **C.** On le pousse avec effort. Elle nous met à contribution. Pour acquiescer ici mais pas forcément là. **D.** Fixer sur un carton. **E.** Exécuté une seconde fois. Fossé d'effondrement en milieu continental. **F.** Comprimer pour réduire le volume. Adjectif démonstratif. **G.** Affecté à un autre poste. D'une couleur verdâtre tirant un peu sur le jaune. **H.** Ils sont psychologiquement atteints d'une illusion délirante d'être aimés.

Solutions des jeux page 126

▼ Mots fléchés 1000 cases du numéro 1728 La phrase cachée : « Il est doux d'être aimé pour soi-même »

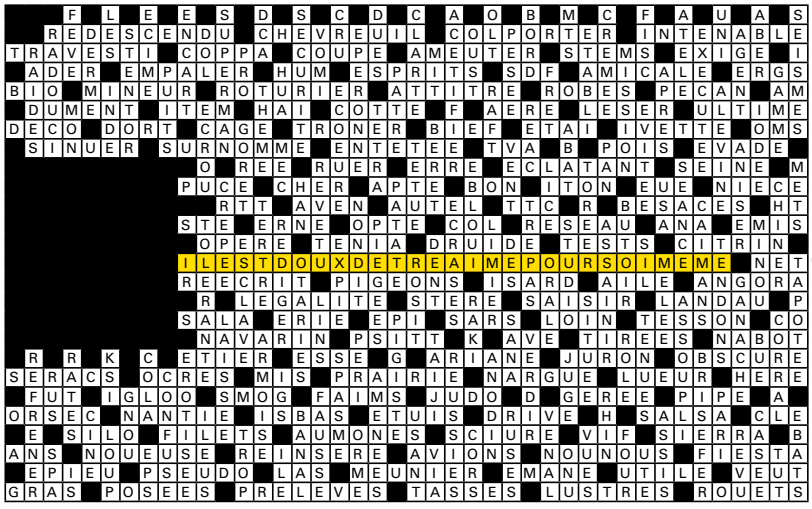

Nos gagnants aux mots fléchés 1000 cases du numéro 1723

La réponse était :

« L'esprit cherche, le cœur trouve »

1 gagnant à 200 €

Pascal Tassart,
02100 Saint-Quentin

2 gagnants à 100 €

Roselyne Farenc, 84290 Cairanne
Marie Mimeret, 31470 Saint-Thomas

	A	B	C	D	E	F	G	H
1	A	T	H	E	I	S	M	E
2	C	H	A	N	T	E	U	R
3	C	O	N	C	E	R	T	O
4	O	R	■	A	R	R	E	T
5	U	■	C	R	E	E	■	O
6	T	E	S	T	■	R	O	M
7	U	R	G	E	R	■	L	A
8	M	I	■	R	I	C	I	N
9	E	G	O	■	F	E	V	E
10	R	E	C	E	T	T	E	S

◀ Mots croisés p. 125

▼ Mots mélangés p. 125

Le mot à trouver est : RIVERAIN.

▼ Sudoku p. 124

Grille n° 1 Force 1

9	3	8	7	4	6	5	1	2
4	5	1	3	8	2	7	9	6
2	7	6	1	9	5	3	8	4
6	4	7	5	3	9	8	2	1
3	8	2	4	6	1	9	7	5
1	9	5	2	7	8	4	6	3
8	1	9	6	5	4	2	3	7
5	2	3	9	1	7	6	4	8
7	6	4	8	2	3	1	5	9

Grille n° 2 Force 1

4	3	5	2	1	7	8	6	9
6	7	9	4	5	8	1	2	3
2	8	1	6	9	3	5	7	4
3	4	7	1	2	6	9	5	8
5	6	8	3	4	9	2	1	7
1	9	2	8	7	5	3	4	6
8	1	4	7	3	2	6	9	5
9	2	6	5	8	4	7	3	1
7	5	3	9	6	1	4	8	2

Grille n° 3 Force 1

6	2	4	5	1	3	9	7	8
8	3	7	9	4	6	5	1	2
5	1	9	7	2	8	4	3	6
3	5	1	6	7	2	8	4	9
9	7	6	8	5	4	3	2	1
2	4	8	1	3	9	7	6	5
7	8	2	4	9	1	6	5	3
4	9	3	2	6	5	1	8	7
1	6	5	3	8	7	2	9	4

Grille n° 4 Force 2

6	7	9	4	5	8	1	2	3
8	1	3	9	2	6	7	4	5
4	5	2	3	7	1	9	8	6
5	6	8	7	3	9	2	1	4
7	2	4	8	1	5	6	3	9
3	9	1	6	4	2	5	7	8
2	8	6	1	9	4	3	5	7
9	3	5	2	8	7	4	6	1
1	4	7	5	6	3	8	9	2

Grille n° 5 Force 2

2	5	3	1	8	6	4	9	7
1	7	4	2	9	3	5	8	6
8	6	9	5	4	7	2	1	3
5	4	1	8	6	2	3	7	9
3	9	2	4	7	1	8	6	5
6	8	7	9	3	5	1	2	4
7	1	6	3	5	8	9	4	2
4	3	8	6	2	9	7	5	1
9	2	5	7	1	4	6	3	8

Grille n° 6 Force 2

1	6	3	2	9	5	4	8	7
8	4	2	7	3	1	9	6	5
7	5	9	6	4	8	2	1	3
2	9	4	1	8	7	3	5	6
6	3	1	4	5	2	8	7	9
5	7	8	3	6	9	1	2	4
3	8	6	5	2	4	7	9	1
9	1	5	8	7	3	6	4	2
4	2	7	9	1	6	5	3	8

Grille n° 7 Force 3

1	4	8	2	3	9	5	6	7
5	6	9	4	7	8	1	2	3
7	3	2	6	5	1	8	9	4
2	9	7	1	8	6	3	4	5
3	8	6	7	4	5	2	1	9
4	5	1	3	9	2	6	7	8
9	2	5	8	1	7	4	3	6
6	7	4	5	2	3	9	8	1
8	1	3	9	6	4	7	5	2

Grille n° 8 Force 3

2	4	9	1	3	7	5	6	8
6	5	7	9	4	8	2	1	3
8	1	3	6	2	5	9	4	7
1	3	8	2	5	9	4	7	6
5	7	6	3	8	4	1	2	9
9	2	4	7	1	6	8	3	5
3	8	5	4	7	2	6	9	1
7	9	2	5	6	1	3	8	4
4	6	1	8	9	3	7	5	2

Grille n° 9 Force 3

5	8	7	4	9	6	1	3	2
6	2	4	8	1	3	7	5	9
1	9	3	2	7	5	4	8	6
3	6	9	5	8	7	2	4	1
4	1	8	3	2	9	6	7	5
2	7	5	1	6	4	3	9	8
8	5	6	7	4	2	9	1	3
7	3	2	9	5	1	8	6	4
9	4	1	6	3	8	5	2	7

▼ Mots fléchés p. 121

Abonnez-vous à *Télé Loisirs* sur telmag.club

Bridge : problème n° 1730 (p. 125)

Faut-il affranchir une couleur rouge ? Et laquelle ? En réalité, cela n'est pas nécessaire – cela pourrait même s'avérer dangereux. Avec trois As dans les couleurs annexes, il suffit de réaliser sept levées d'atout, grâce à un jeu de double coupe, pour porter le total à dix. Toutefois, en prévision d'une éventuelle répartition 5-2 des couleurs rouges, ne soyez pas trop gourmand. Prenez l'entame de l'As de Trèfle, jouez Cœur pour l'As, puis Carreau pour l'As, et coupez un Carreau, puis un Cœur, d'un petit atout. Après quoi, veillez à couper deux autres Carreau, puis deux autres Cœurs de vos honneurs d'atout. Le dernier Carreau sera alors coupé du 8 de Pique, sans préjudice d'une surcoupe, car le 9 d'atout assurera la dixième levée. Observez que si vous aviez coupé les deux premiers Carreau du 4, puis du 8 de Pique, Est aurait pu surcouper du 10 de Pique et vous faire chuter, en contre-attaquant à l'atout. Un coup proposé dans les écoles de bridge comme test pour l'accession en « deuxième série ».

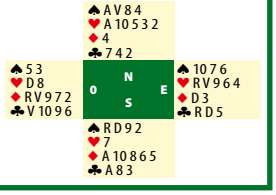

Le règlement des jeux

Le règlement complet de chaque jeu est déposé en l'étude SCP Brisse, Bouvet et Llopis, huissiers de justice à Paris. Le règlement des opérations est adressé à toute personne qui en fait la demande, par écrit à l'adresse suivante : Prisma Média – Service Jeux Concours – 13, rue Henri-Barbusse, 92230 Gennevilliers, ou par mail à l'adresse : reglementsjeux@prismamedia.com Aucun renseignement ne sera donné par téléphone.

Les informations ci-dessus sont indispensables au traitement des participations par Prisma Média. A défaut, les participations ne pourront être prises en compte. Ces informations sont communiquées aux prestataires les traitant ainsi qu'aux partenaires commerciaux du groupe Prisma Média. En application de la loi du 6 janvier 1978 telle que modifiée par la loi du 6 août 2004, les participants ont le droit de s'opposer à ce que les données les concernant soient utilisées à des fins de prospection commerciale. Ces données peuvent également donner lieu à l'exercice du droit d'accès et de rectification auprès de Prisma Média.

Télé Loisirs

Magazine hebdomadaire édité par la société Prisma Media 13, rue Henri-Barbusse, 92624 Gennevilliers Cedex. Société en nom collectif au capital de 3 000 000 €, d'une durée de 99 ans, ayant pour gérant Gruner und Jahr Communication GmbH. Ses principaux associés sont Media Communication S.A.S. et Gruner und Jahr Communication GmbH. **ADRESSE DE LA RÉDACTION** 13, rue Henri-Barbusse, 92624 Gennevilliers Cedex. Tél. 01 73 05 45 45. Fax 01 47 92 67 15. **NEWSROOM TV Rédacteur en chef :** Thierry Masclot. **Rédacteurs en chef délégués :** Fabrice Dupreuilh, Frédérique Plessier, Julien Thomas. **Rédacteur en chef technique :** Jean-François Brosset. **Rédacteurs en chef adjoints :** Emmanuelle Magne, Bruno Van Cutsem. **RÉDACTION/PÔLES THÉMATIQUES INFO-MAGAZINE Chef de pôle :** François Ouisse. **Adjointe :** Fanny Petoin. Avec Ophélie Haire, Rémi Jacob, Éric Le Bourhis. **DIVERTISSEMENT Chef de pôle :** Karine Langlois. **Adjointe :** Valentine Maingault. Avec Sébastien Barké, Isabelle Brun (chef des infos), Magali Vogel, Marie-Amélie Druesne. **SÉRIES-FICTIONS Chef de pôle :** François Ouisse. **Adjointe :** Laurence Gallois. Avec Katia de la Ballina (chef de service), Lisa Etcheberry, Stéphanie Fuzeau, Stéphanie Gorlin, Claire Lavarenne, Anne Lenoir, Jérémy Mingot. **SPORT-SOCIÉTÉ Chef de pôle :** Karine Langlois. **Adjoint numérique :** Lucas Andreolli. Avec José Carrion (chef de service adjoint), Candice Dupret, Chloé Gurdjian, Arthur Guyard, Charlotte Raclet. **CINÉMA Chef de pôle :** Hugo de Saint Phalle. **Adjointe numérique :** Émilie Leoni. Avec Thomas Colpaert, Émilie Meunier, Claire Picard, Gwénola Trouillard (chef de rubrique). **CULTURE-LOISIRS Chef de pôle :** Élisabeth Bommelaer. **Adjoint numérique :** Thomas Robert. Avec Jeohan Bonillo (chef de service adjoint), Sylvie Bullo (chef de service adjointe), Corinne Calmet (chef de service), Élise Comte, Marina Kacan (chef de service), Jade Olivier. **VIDÉO Chef de pôle :** Raphaël Émile. Avec Marine Ielsch, Vincent Labille. **Screeners :** Émilie Flores, Élodie Poinsot. **WEB Responsable éditorial :** Cyrille Gonzalves. **Coordinateur éditorial :** Philippe Husson. **Social media manager :** Lila Ichane. **Community managers :** Mélanie Chaluleau, Chloé Diquero. **Responsable graphique :** Yann Valentin. **Secrétaires de direction :** Marie Cornic, Isabelle Paroissien. **MAQUETTE Directeur artistique :** Rémy Couture. **Chefs de studio :** Philippe Chambron, Philippe Roussin. **1res maquettistes :** Bernard Banach, Aurélie Hénaut. Avec Valérie Doignon, Karine Hainaux, Charles Kolton, Arnaud Lachèze, David Montanes. **SECRÉTARIAT DE RÉDACTION Rédactrice en chef adjointe déléguée :** Marianne Tillier. **1res SR :** Nicolas Bizien, David Querolle, Karine Balourdet. Avec Emmanuelle Giloux, Florence Lebeau, Jean-François Le Puil, Clara Talatizi, Véronique Tréboutte. **PHOTO Rédactrice en chef adjointe :** Valérie Quentin. **Chefs de service :** Patricia Blec, Anne Luzy, Isabelle Roesch. **Iconographes :** Élisabeth Bérisset, Anne Bloyet, Laurent Le Guerhier, Élise Saint-Agnès, Caroline Schaffart, Fatima Talhaoui, Julie Verdoux. **COURRIER DES LECTEURS** Bertrand Girard (01 73 05 58 26). **FABRICATION Chef de groupe :** Stéphane Redon. Avec Lucile Priou. **PRISMA MEDIA SOLUTIONS** Tél. 01 73 05 45 45. **Directeur exécutif Prisma Media Solutions :** Philipp Schmidt. **Directrice exécutive adjointe :** Anouk Kool. **Directeur délégué :** Thierry Flamand. **Brand solutions director :** Delphine Boudes-Gossé. **Senior account managers :** Lucile Bourgeois, Claire Diniz, Pierre Hardy, Élise Naudin. **Trading managers :** Sylvie Croché, Mélodie Delvin, Katupsia Kalonji. **Responsable commerciale exécution :** Soline Chapuis. **MARKETING ET DIFFUSION** Tél. 01 73 05 45 45. **Directeur marketing client :** Laurent Grolee. **Directrice de la fabrication et de la vente au numéro :** Sylvaine Cortada. **Directeur des ventes :** Bruno Recurt. **Secrétariat comptable :** Carole Clément et Laurence Tronchet. **Directeur de la publication :** Rolf Heinz. **Directeur marketing & business développement :** Julian Marco. **Responsable marketing :** Claire Salengro. **PHOTOGRAVURE :** Made for Com. **IMPRIMERIE :** Prinovis, Breslauer Strasse 300, 90471 Nuremberg, Allemagne. **Provenance du papier :** Allemagne (kiosque) et Suède (abo.). Taux de fibres recyclées 32 % (kiosque) et 0 % (abo.). **Eutrophisation :** Prot 0,01 kg/To de papier produit (kiosque) et 0,004 kg/To de papier produit (abo.). Commission paritaire n° 1023 R 83812. Numéro ISSN : 0297 8695. Création : mars 1986. Dépôt légal : à parution.

TÉLÉ-LOISIRS - SERVICE ABONNEMENTS ET ANCIENS NUMÉROS 62066 Arras Cedex 9. Tél. Service abonnements : 0 808 809 063 Service gratuit + prix appel
Abonnements : www.prismashop.tele-loisirs.fr. Tél. France d'outre-mer et étranger : 00 33 1 70 99 29 52.
Prix d'abonnement : pour un an (52 numéros), France métropolitaine, 67,60 € ; outre-mer et étranger, nous consulter.

La rédaction n'est pas responsable de la perte ou de la détérioration des textes ou photos qui lui sont adressés pour appréciation.
La reproduction, même partielle, de tout matériel publié dans le magazine est interdite.

Notre publication adhère à ARPP autorité de régulation professionnelle de la publicité

Et s'engage à suivre ses recommandations en faveur d'une publicité loyale et respectueuse du public. 23, rue Auguste Vacquerie 75116 Paris

PEFC/04-31-0917

LE TEMPS DE RIRE

Gagnez 30 €

en envoyant* une **histoire drôle**
(publiée dans l'encadré ci-dessous)

Dans une même rue, il y a trois épiciers. Le premier inscrit sur sa vitrine: meilleur épicier de France. Le deuxième ne voulant pas être en reste affiche: meilleur épicier du monde. Quant au troisième, il se contente d'écrire: meilleur épicier de la rue.

Un garagiste demande: «Comment avez-vous crevé ce pneu et fait un aussi gros trou dedans?» «Oh! bêtement, en roulant sur une bouteille d'alcool.» «Vous ne l'aviez pas vue?» «Non, le piéton l'avait dans sa poche.»

Pendant la récréation, trois enfants discutent: «Moi, mon père, c'est le plus rapide. Il est conducteur de train, il fait Paris-Marseille en trois heures.» «Bof, le mien est encore plus rapide. Il est pilote d'avion, il va à New York en six heures.» «Eh bien, désolé pour vous les copains, mon père, il bat les vôtres. Il est fonctionnaire. Il finit son boulot à 17 heures et à 15 heures, il est déjà rentré à la maison!»

Un milliardaire, patron d'un empire de presse, reçoit un coup de fil de son avocat: «J'ai une bonne et une mauvaise nouvelle à vous annoncer.» «Vite, dites-moi la bonne nouvelle.» «Votre femme détient une photo qui vaut bien 3 millions d'euros.» «Super, on va vite la mettre en une d'un mag. Et quelle est la mauvaise nouvelle?» «La mauvaise, c'est qu'il s'agit de vous avec votre secrétaire.»

Quel est le métier le plus cruel? Pâtissier, parce qu'il bat les œufs et fouette la crème.

Quelle est la différence entre un boucher et un marin? Le marin voit la côte avant le port et le boucher, lui, voit le porc avant les côtes!

Un industriel agonise. Son associé est assis à son chevet. Soudain, le mourant lui fait signe d'approcher et murmure d'un voix faible: «Je veux libérer ma conscience avant de mourir: le trou dans la caisse, c'était moi, le faux incendie pour toucher les sous de l'assurance aussi. Et l'amant de ta femme... c'était moi.» «Tu peux mourir en paix. L'arsenic dans ton potage, eh bien... c'est moi!»

30 € gagnés

Deux amies se rencontrent dans la rue: «Ce matin, j'ai demandé à mon mari pendant des heures où il avait encore passé la nuit.» «Et alors? Qu'est-ce que tu en as tiré?» «Une nouvelle robe et une magnifique bague.»

Agnès Hullard, 59150 Wattrelos

*Télé-Loisirs, LE TEMPS DE RIRE,
13 rue Henri-Barbusse, 92624 Gennevilliers Cedex

Pour paraître dans cette rubrique : Tél. 04 37 48 23 00

Fini les coups de couteau. En 2019, ce sera mariage, bébé et déménagement pour Nabilla et Thomas.

Non mais allô, quoi ! Nabilla est enceinte !

Tout va pour le mieux pour la starlette de télé-réalité Nabilla et son fiancé Thomas Vergara. Non seulement, ils viennent de fêter leurs six ans de relation passionnelle (souvenez-vous de leur rencontre dans l'émission *Les Anges de la télé-réalité,* en 2013) et vont se marier dans les prochains mois, mais, un heureux événement n'arrivant jamais seul, ils attendent en plus leur premier bébé, symbole ultime de leur bonheur !

Nabilla, maman, voilà qui ravit ses nombreux fans. Biberons, couches-culottes, bains et nuits blanches, la jeune femme de 27 ans va connaître les joies de la maternité. Le couple, qui vit à Londres depuis 2016, en profite pour prendre une grande décision : hors de question de rentrer en France, les tourtereaux vont s'installer à Dubaï (Émirats arabes unis) ! Interrogés par *Paris Match,* Thomas vante le pays (« Là-bas, les écoles sont excellentes. La drogue, l'alcool… ça n'existe pas »), tandis que Nabilla s'enthousiasme : « Nous avons déjà repéré une maison avec un bout de plage à nous. Et plein de chambres… » À suivre.

Entre **Laurent Gerra** et le rap, c'est une grande histoire d'amour. L'humoriste se moque gentiment de Roméo Elvis : « On a hâte de connaître sa femme, Juliette Presley ! » **@gerra_laurent**

Devenu papa pour la deuxième fois, **Claudio Capéo** partage avec ses fans ce moment de bonheur privilégié. **@claudiocapeo**

Bellissima Monica. Pour présenter sa nouvelle collection de bijoux, la maison Cartier a organisé un grand dîner à la Conciergerie, à Paris. Parmi les convives, la sublime actrice italienne, arrivée au bras de Nicolas, son nouveau fiancé…

© P. PERUSSEAU/BESTIMAGE ; L. VITEUR/GETTY IMAGES ; INSTAGRAM.

EN BREF

Kim Kardashian future avocate ? Elle vient d'entamer des études de droit. La petite robe noire devrait lui aller à la perfection ! **Hugo Lloris** bientôt papa. Sa femme est enceinte de leur troisième enfant. Après Antoine Griezmann, voici encore un Bleu à l'honneur du carnet rose. **Stéphane Plaza** annonce sur le plateau de *TPMP !* qu'il envisage le mariage à l'été 2020. Le lendemain, sur CNews, il affirme être surtout marié à M6. **Mick Jagger** a subi, le 5 avril, une intervention cardiaque. Mais, à son réveil, l'interprète de *Satisfaction* donne des nouvelles rassurantes. **Cœur de Pirate** n'est pas… Louane. Une petite fille renonce à un selfie lorsqu'elle comprend sa méprise. **Gad Elmaleh** a de très bons rapports avec la famille de Charlotte Casiraghi, qui lui a donné un petit Raphaël. « Et je ne dis pas ça par diplomatie », affirme-t-il. Par humour, alors ?

■ CORINNE CALMET

LE SUCCÈS
N'EST PAS LA CLÉ
DU BONHEUR
LE BONHEUR
EST LA CLÉ
DU SUCCÈS

Albert Schweizer
Pasteur, médecin, musicien (1875-1965)

Management

DEVENEZ LE HAPPY-LEADER DE DEMAIN.
ACTUELLEMENT EN VENTE

Toute la presse est sur prismaSHOP.fr

Suivez-nous sur **MagazineManagement**

LE MAGAZINE COACH POUR PROGRESSER DANS SON JOB.

À DÉCOUVRIR CETTE SEMAINE

1. CHAUSSURES PEDICONFORT® LES TESTER, C'EST LES ADOPTER !

Vous apprécierez la qualité et le confort de nos chaussures en cuir ! Une marche légère et agréable grâce à l'Aérosemelle, les semelles amovibles, les 4 largeurs au choix…! Nos chaussures vous offrent un confort supérieur aux standards du commerce et ont obtenu la certification AFNOR « Testé et Approuvé par les séniors »

30% de réduction avec le code 9340 sur www.daxon.fr (conditions sur le site)
Demandez vite votre catalogue au 09 69 36 29 82

2. ENVIES D'ÉTÉ CHEZ E.LECLERC MAISON

Pour célébrer le printemps, E.Leclerc Maison dévoile ses nouvelles collections d'arts de la table. À découvrir, une inspiration champêtre et romantique parfaite pour profiter des premiers repas estivaux. La table douce et lumineuse se pare de tonalités vertes, blanches et roses pâles. En motifs sur une assiette, on pose çà et là des touches florales pour un rendu chic et poétique. De quoi donner envie de passer à table !

À partir de 1,50 €

3. INSTITUT IMAGINE

Faites un don à Imagine, 1er centre dédié à la recherche et aux soins sur les maladies génétiques en Europe. Il rassemble dans un même lieu médecins et chercheurs autour des jeunes patients pour comprendre les maladies génétiques et inventer les traitements qui, demain, permettront leur guérison.

Plus de 8000 maladies génétiques ont été recensées à ce jour. Ce sont des maladies sévères, chroniques et complexes. Elles touchent 3 millions de personnes.

4. AUDITION PERTURBÉE

Sifflements, bourdonnements ? Audistim® vous soulage ! Avec 2 types de gélules, jour/nuit. Son efficacité est scientifiquement prouvée*. L'évaluation a porté sur la qualité de vie, le sommeil et le stress. 7 patients sur 10 déclarent connaitre une baisse de la gêne liée à leurs acouphènes. (*étude menée sur 3 mois par des ORL, avec 314 patients)

En pharmacie ou sur www.audistimpharma.com
Audistimpharma à votre écoute : 05 56 69 13 84
Cure de 3 mois minimum

5. XTRA SLIM 700

Pour faire fondre les kilos et se simplifier la vie, les LABORATOIRES FORTÉ PHARMA ont conçu XTRASLIM 700, un produit Minceur révolutionnaire qui brûle jusqu'à 700 calories par jour ! Un cocktail de 4 actifs naturels et 4 nutriments essentiels renforce l'efficacité de cette formule unique ! La formule d'XTRASLIM 700 est fondée sur l'action d'un ingrédient brûleur de graisses extra fort, le complexe LipoSlim dont l'efficacité a été prouvée par une étude clinique.

Disponible en pharmacie et parapharmacie. Infos sur www.fortepharma.com

INFORMATIONS COMMERCIALES

PAR BÉATRICE GUÉNIN

Semaine du 27 avril au 3 mai

Bélier 21 MARS - 20 AVRIL

Cœur Au programme cette semaine: gaieté, imprévu, fantaisie. Bref, vous saurez faire de la vie à deux la plus excitante des aventures. Célibataire, vous pourriez bien avoir un gros coup de cœur vers le 28 avril. **Travail** Vos projets les plus innovants et les plus originaux auront la cote! Présentez-les maintenant. **Santé** Bonne énergie défensive.

Taureau 21 AVRIL - 21 MAI

Cœur Jusqu'au 28, l'ambiance à la maison sera électrique. À partir du 29, sous l'influence apaisante de la Lune (vie intime et familiale), vous ne ménagerez pas vos efforts pour détendre l'atmosphère et calmer les esprits. **Travail** Si vous constatez que vous vous êtes engagé dans une mauvaise voie, n'hésitez pas à faire machine arrière. **Santé** Endurance.

Gémeaux 22 MAI - 21 JUIN

Cœur Attention! À cause de Neptune (illusion), en conflit avec votre signe natal, vous manquez cruellement de lucidité et risquez de commettre de graves erreurs de jugement à propos de vos proches. **Travail** Dans ce domaine aussi, soyez vigilant et ne vous lancez pas dans des projets utopiques. Gardez les pieds sur terre. **Santé** Gare aux allergies!

Cancer 22 JUIN - 22 JUILLET

Cœur Veillez à mieux maîtriser vos brusques sautes d'humeur. Sans quoi vos proches seront constamment déroutés, pris de court, et des tensions finiront par se produire entre vous. **Travail** Même si des complications imprévues retardent vos projets, ne baissez pas les bras. Seules la ténacité et la persévérance se révéleront payantes. **Santé** Énergie fluctuante.

Lion 23 JUILLET - 22 AOÛT

Cœur Grâce à l'alliance de Mercure (communication) et de Vénus (amour), bien reliées à votre signe natal, vous ferez plus d'efforts que la semaine dernière pour dominer votre jalousie et offrir à votre moitié de grands moments de complicité. **Travail** Évitez les conflits stériles avec certains collègues. Ils seront contre-productifs! **Santé** Fébrilité.

Taureau 21 AVRIL-21 MAI

LE TAUREAU SELON SON ASCENDANT

ASCENDANT CANCER
Influencé par deux signes très attachés aux traditions, vous accordez la priorité à la famille, à l'amour, et vous cherchez avant tout à construire un bonheur durable. Cela ne vous empêche pas de bien réussir sur le plan professionnel.

ASCENDANT LION
Aucun doute, vous avez des idées très arrêtées. Pas facile de vous faire changer d'avis quand vous avez décidé quelque chose. Voilà qui ne facilite pas le dialogue avec votre entourage. En revanche, votre formidable ténacité vous permet d'aller au bout des projets les plus ambitieux.

ASCENDANT VIERGE
Marqué par deux signes de Terre, vous êtes prudent, réaliste. Dans le boulot, vous ne vous lancez pas à l'aveuglette dans de folles aventures. Côté cœur, vous faites rimer volupté et fidélité.

Vierge 23 AOÛT - 22 SEP.

Cœur À cause de Mars (goût des affrontements), en conflit avec votre signe natal, vous aurez la dent dure, et votre partenaire sera le premier à faire les frais de votre redoutable esprit critique. Et si vous étiez un brin plus indulgent? **Travail** Vous manquerez d'objectivité. Attendez un peu pour prendre d'importantes décisions. **Santé** Nervosité.

Balance 23 SEP. - 22 OCT.

Cœur Vous serez tenté de vous replier sur vous-même au moindre désaccord avec votre partenaire, en particulier si vous êtes du 2e ou du 3e décan. Cette attitude ne contribuera qu'à compliquer la situation. Dialoguez avec votre conjoint! **Travail** N'accordez pas trop facilement votre confiance, ou vous risquez de le regretter. **Santé** Moral fluctuant.

Scorpion 23 OCT. - 22 NOV.

Cœur Avec Saturne (sérieux, sens du devoir), bien reliée à votre signe natal, vous assumerez efficacement vos responsabilités familiales. En revanche, la tendresse pourrait être cruellement absente de vos relations avec l'être aimé. Ce serait dommage. **Travail** Votre esprit de compétition sera plus prononcé que jamais. **Santé** Troubles gastriques.

Sagittaire 23 NOV. - 21 DÉC.

Cœur La patience ne sera pas votre qualité principale cette semaine. Et vos proches en feront l'amère expérience. Autant dire que ça risque de chauffer dans votre vie familiale! **Travail** Surveillez-vous de près. En effet, vous n'aurez pas les idées très claires et vous pourriez être amené à faire de mauvais choix. **Santé** Petits ennuis respiratoires.

Capricorne 22 DÉC. - 20 JAN.

Cœur Plus que jamais, sous l'influence de Saturne (sérieux, rigueur), vous serez très à cheval sur les principes. Mais si vous êtes trop exigeant envers vos proches, ils auront l'impression de ne jamais être à la hauteur, et un fossé se creusera entre vous. **Travail** Attendez un peu pour présenter d'ambitieux projets. **Santé** Troubles dermatologiques.

Verseau 21 JAN. - 19 FÉV.

Cœur À partir du 1er mai, vous multiplierez les projets et les activités de loisirs avec ceux que vous aimez. Un excellent moyen de resserrer les liens familiaux. **Travail** Si vous restez réaliste, vous aurez la possibilité de mener à bien des projets qui vous tiennent particulièrement à cœur. **Santé** Redoublez de précautions contre les troubles circulatoires.

Poissons 20 FÉV. - 20 MARS

Cœur À cause de Mars (combativité, goût des affrontements), en conflit avec votre signe natal, vous aurez du mal à maîtriser votre émotivité. Et vos relations avec vos proches risquent d'être très tendues. **Travail** Concentrez-vous sur les tâches que vous connaissez et maîtrisez parfaitement. Mais ne vous lancez pas dans de nouveaux projets. **Santé** Détendez-vous.

© ILLUSTRATIONS : CIDEPIX/FOTOLIA. PHOTO : SOPHIE VAYER.

RIEN QUE POUR VOUS !

LE TOUT PREMIER ALBUM DE TITEUF EN VERSION COLORISÉE.

© TITEUF, *DIEU, LE SEXE ET LES BRETELLES*, TOME 1, PAR ZEP/GLÉNAT ÉDITIONS.

Dites NON aux DOULEURS

Comment agir rapidement sur vos articulations grâce à une découverte surprenante : LA PROTÉINE D'ESCARGOT !

Oui, vous avez bien lu ! Une découverte incroyable !

En 1980, une équipe de chercheurs s'est proposé de démasquer un mystère millénaire : pourquoi l'arthrose n'existe-t-elle presque pas en Crète ?
Après 8 ans d'études et d'essais, la réponse est apparue : le responsable de cette absence d'arthrose est l'escargot, l'un des aliments préférés et consommé régulièrement par la population locale.

Ces 2 photos ont été prises à seulement 30 minutes d'intervalle

AVANT APRÈS

L'escargot est capable de régénérer les fractures de sa coquille en seulement 30 minutes. Cette réparation presque instantanée est seulement à la portée de l'escargot, grâce à sa protéine "miraculeuse".

La protéine d'escargot répare ***NATURELLEMENT***

AVANT APRÈS

Cartilage détérioré par l'arthrose

Cartilage propre et parfaitement "régénéré"

Des tests cliniques avec des résultats très positifs et… une amélioration rapide !

Les chercheurs ont donc décidé de déterminer si c'était effectivement la consommation d'escargot, avec sa protéine miraculeuse, qui justifiait la quasi absence d'arthrose chez les crétois. Ils ont créé à cet effet un concentré de protéine d'escargot intégré dans un élixir, qui a été testé chez 340 personnes souffrant d'arthrose.
Les résultats ont été unanimes : 100% de cas présentaient des améliorations significatives et, dans 78,6% de ces cas, le problème d'arthrose a complètement disparu !

Le Docteur Stepanos explique comment Helix Forte lutte contre les 7 causes de la douleur et des difficultés de mouvements.

1) La première cause de l'arthrose est associée à la nutrition déficiente des cartilages. La glucosamine contenue dans Helix Forte les nourrit (cette substance est également leur matière première et leur source d'énergie).
2) La seconde cause est associée à l'hydratation déficiente des cartilages. l'acide glycolique hydrate les cartilages, en fonctionnant comme un authentique aimant qui attire les liquides vers les articulations.
3) L'accumulation de cellules mortes dans les articulations est à l'origine de douleurs permanentes. L'allantoïne, qui élimine ces résidus, a également un effet réparateur sur les cartilages.
4) Si les articulations provoquent des douleurs, c'est parce qu'elles ne sont plus "lubrifiées". Le collagène contenu dans Helix Forte est une espèce d'huile sous forme de gel grâce auquel vos articulations récupèrent leur flexibilité et leur mobilité.
5) Nous savons tous que les vertèbres sont séparées par des disques. Quand ceux-ci se détériorent, les douleurs apparaissent dans les côtes et peuvent évoluer très négativement. la condroïtine de notre élixir nourrit ces disques qui permettent d'absorber les chocs pendant la marche ou l'exercice.
6) Comme son nom l'indique, l'élasthanne de Helix Forte rend leur élasticité aux articulations.
7) Il est évident qu'avec l'âge, notre corps réagit plus lentement. Les vitamines A, C et E libèrent des agents anti vieillissement, outre leur puissante action anti-inflammatoire.

HELIX FORTE AGIT EN PROFONDEUR

1. Obtenez un nouveau confort articulaire rapidement grâce à la puissante action anti-inflammatoire 100% naturelle.
2. Les cartilages sont nettoyés en profondeur.
3. Les cartilages sont réhydratés progressivement, puis les articulations récupèrent leur élasticité, leur flexibilité et leur mobilité.
4. Le cartilage redevient bien nourri et son tissu se régénère par des processus naturels.
5. Cette formule est un puissant antioxydant naturel et lutte contre le vieillissement.

Vu à la TV

SCIENTIFIQUEMENT DÉMONTRÉ

FORMULE FORTE avec Boswelia & Curcuma

+ CRÈME ANTI-DOULEUR

7 actifs naturels pour vos douleurs articulaires et musculaires :

Arnica · Harpagophytum · Boswellia · Orange · Chanvre · Nutrelix · Citron vert

Pot de 50 ml ~~28,90 €~~ **GRATUIT**

01 84 88 99 39 **www.wellforme.fr**

Les informations personnelles font l'objet d'un traitement informatique, nécessaire à la gestion de votre commande et de nos relations commerciales. Elles peuvent être communiquées à des sociétés tierces afin de vous permettre de recevoir leurs offres par courrier ou téléphone. Si vous ne le souhaitez pas, vous pouvez vous opposer à l'utilisation de vos données personnelles en nous écrivant. Pour éviter de faire l'objet de démarchage téléphonique, inscrivez-vous sur http://bloctel.gouv.fr Conformément au RGPD du 25 avril 2016, vous disposez des droits de retrait, accès, rectification, effacement, opposition, limitation et portabilité de vos données, et d'en définir le sort après votre décès. Pour cela, écrire à VITALYS. **Vous bénéficiez d'un délai de rétractation de 14 jours à réception de votre commande.**

RCS Paris 854 848 071 - 15 rue de Bruxelles 75009 PARIS - Photos non contractuelles.

☑ **Helix FORTE** Garanti 100% Satisfait ou Remboursé

A retourner à : **WELLFORME**- MBE 331 - 83 Av. de Nice 06805 CAGNES-SUR-MER Cedex

	Qté.	Prix	S-Total
☐ 100075 Cure **Essai**		29,95 €	
☐ 100076 Cure **Normale** ECONOMIE 10 € ~~59,90 €~~		49,95 €	
☐ 100077 Cure **Intensive** ECONOMIE 20 € ~~89,90 €~~		69,95 €	
☐ **Recevez en plus 1 semaine de cure GRATUITE** Cochez pour toute commande d'une cure normale ou intensive		~~29,95 €~~	0 €
☑ **Recevez en plus 1 pot de HELIX CREME GRATUIT** 50 ml		~~28,90 €~~	0 €
☑ Contribution unique aux frais d'expédition et d'emballage		7,95 €	

Offre valable en France Métropolitaine **CODE HF9106**

Pour éviter toute erreur merci d'écrire lisiblement

TOTAL

☐ **Chèque** à l'ordre de WELLFORME Carte : ☐ VISA ☐ MasterCard

N° _____ _____ _____ _____

Signature obligatoire : _____ Expire le _____ 3 chiffres dos carte _____

❒ M. ❒ Mme ❒ Mlle

Nom _____ Prénom _____

Adresse _____

C.P. _____ Ville _____

E-mail _____ @ _____

Tél _____ Né(e) le _____